EDICION DE 24 PAGINAS
AGENCIAS EN EL EXTERIOR:
NUEVA YORK: 165, BROADWAY
LONDRES: 4 & 5, COPTHALL COUR.
AGENCIAS EN TODAS LAS PROVINCIAS

LA NACION

PRECIO: 20 CENTAVOS
NUMERO ATRASADO: 40 CENTAVOS
SUSCRICIONES:
Por un año: $ 50.00 - Por seis meses: $ 26.00
Por tres meses: $ 14 - Por un año exterior: $ 110

AÑO V — Santiago de Chile, Domingo 7 de Agosto de 1921 — Núm. 1,667

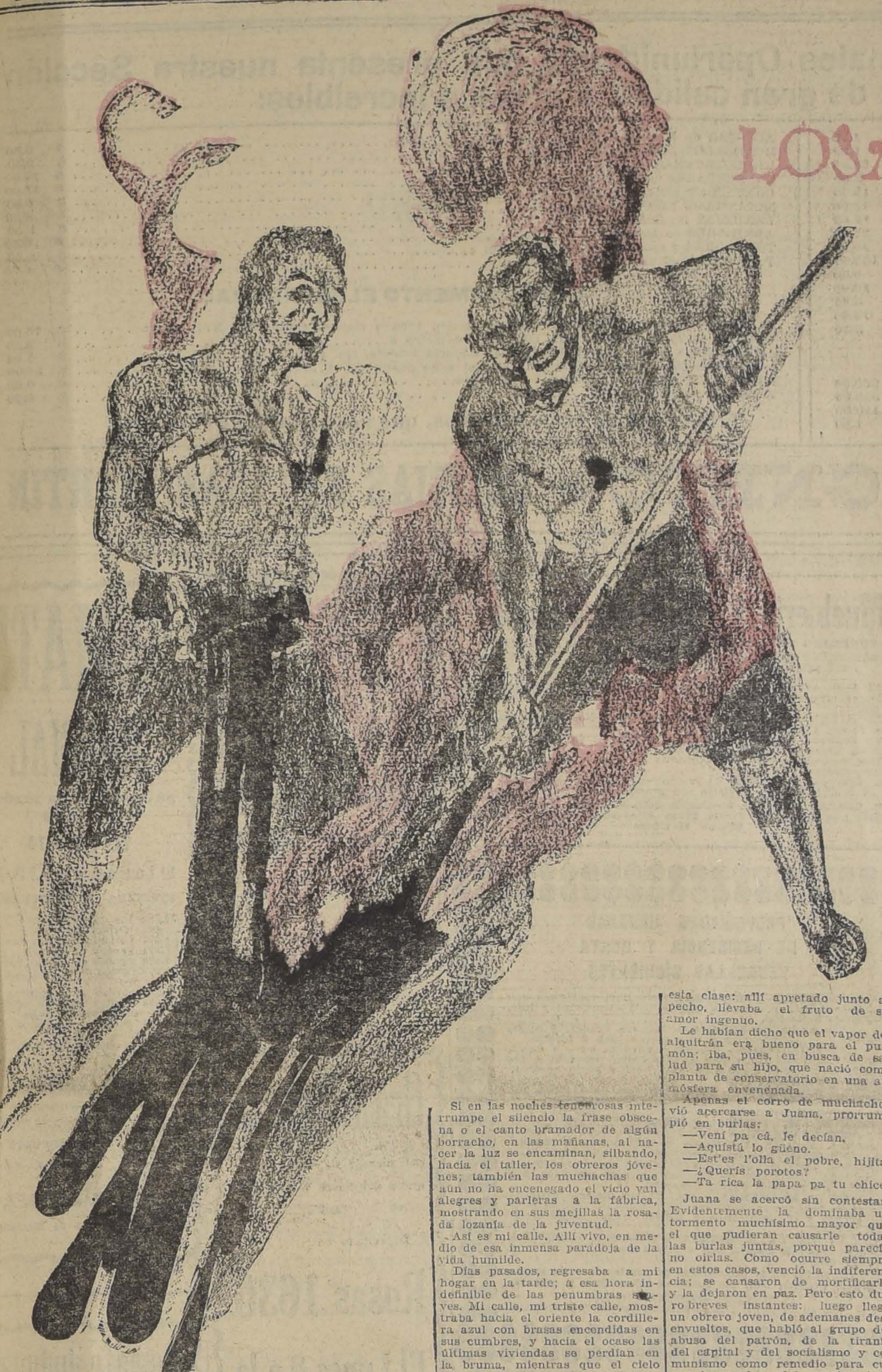

LOS ASFALTADORES

Las calles del suburbio tienen alma. Son largas y sombrías como la vigilia de sus moradores; tétricas y pavorosas cual la muerte que siempre acecha tras los muros corroídos de humildes casuchas o repugnantes conventillos.

Aquí y allá un charco o un montón de basuras donde husmean los perros, interrumpen la monotonía polvorienta. En las mañanas de invierno, cuando calienta el sol, lloran los techos lágrimas frías y las comadres vecinas, sentadas a la puerta, se despiojan mutuamente, mientras los chicos semi-desnudos se arrastran por el suelo.

Las calles de suburbio son sinuosas, viejas, con murallas desplomadas en sus casas. Tienen alma, un alma triste, silenciosa, impregnada de la melancolía y amargura de los desheredados. Saben ellas miles de historias tenebrosas, dramas de la miseria, tragedias del vicio. Están tristes de ver tanta ignominia, conmovidas de oír tantos lamentos, espantadas de tanta injusticia. Si poseyeran el humano lenguaje, nos hablarían de crímenes ocultos, de odios feroces, de venganzas terribles, de historias de amor selvático, en frases brutales, soeces; nos hablarían de todo aquello que empuja al hombre a retrogradar en su senda a los tiempos de la vida en cavernas o en los bosques, sin más ley que la fuerza ni más aspiración que la de vivir. Sin embargo, nos hablarían también de acciones sublimes de belleza, de heroísmos anónimos, de sacrificios estériles; nos dirían que más allá del conventillo pestilente, hay una casita con maceteros en las ventanas y olorosas madreselvas en los muros ruinosos; que junto al cuarto del beodo de instintos salvajes, está la vivienda de una pobre obrera que trabaja noche y día para mantener a una madre enferma.

Si en las noches tenebrosas interrumpe el silencio la frase obscena o el canto bramador de algún borracho, en las mañanas, al nacer la luz se encaminan, silbando, hacia el taller, los obreros jóvenes; también las muchachas que aún no ha encenegado el vicio van alegres y parleras a la fábrica, mostrando en sus mejillas la rosada lozanía de la juventud.

Así es mi calle. Allí vivo, en medio de esa inmensa paradoja de la vida humilde.

Días pasados, regresaba a mi hogar en la tarde; a esa hora indefinible de las penumbras suaves. Mi calle, mi triste calle, mostraba hacia el oriente la cordillera azul con brasas encendidas en sus cumbres, y hacia el ocaso las últimas viviendas se perdían en la bruma, mientras que el cielo dibujaba cendales rojos como banderas desplegadas por el viento huracanado. Me detuve a conversar con don Andrés, el director de la nueva escuela, instalada como faro en lo más tormentoso del océano. Su charla amena y sencilla me retuvo a la puerta hasta que las primeras sombras de la noche lo cubrieron todo con su manto negro y sutil. A dos pasos de nosotros, varios obreros, pecho y brazos desnudos, llenaban un enorme fondo con brea, tierra, piedrecillas y trozos de asfalto; otro allegaba al fogón trozos de leña. Como mariposas nocturnas, acudieron los muchachos del barrio atraídos por la luz de la hoguera.

La noche era fresca, aunque no fría, y algunos hombres se situaron también a alguna distancia observando el chisporroteo del fuego. Cuando ya el alquitrán fundido comenzó a despedir vapores, acudió también Juana, con un niño en brazos que apoyaba tristemente su barba en el hombro de la madre. La carita descarnada del muchacho reflejaba una honda tristeza; pedía compasión con sus ojillos agrandados por la fiebre: podría creerse que aquel ser diminuto había nacido viejo.

Juana es la protagonista de una de esas historias que por ser vulgarísimas a nadie conmueven y sólo despiertan sonrisas burlescas. Hija de una verdulera, era hasta hace poco la muchacha más hermosa del barrio. Un día, al volver de la tienda, la siguió un mozo joven, del centro, arrogante, bien vestido, que murmuró palabras suaves, seductoras en su oído; ella escuchó ese canto de sirena, ese lenguaje que no usaban los muchachos de su vecindad. Lo demás... es igual en todas las historias de esta clase: allí apretado junto al pecho, llevaba el fruto de su amor ingenuo.

Le habían dicho que el vapor del alquitrán era bueno para el pulmón; iba, pues, en busca de salud para su hijo, que nació como planta de conservatorio en una atmósfera envenenada.

Apenas el corro de muchachos vió acercarse a Juana, prorrumpió en burlas:

—Vení pa cá, le decían.

—Aquistá lo güeno.

—Est'es l'olla el pobre, hijita.

—¿Querís porotos?

—Ta rica la papa pa tu chico.

Juana se acercó sin contestar. Evidentemente la dominaba un tormento muchísimo mayor que el que pudieran causarle todas las burlas juntas, porque parecía no oirlas. Como ocurre siempre en estos casos, venció la indiferencia; se cansaron de mortificarla y la dejaron en paz. Pero esto duró breves instantes: luego llegó un obrero joven, de ademanes desenvueltos, que habló al grupo del abuso del patrón, de la tiranía del capital y del socialismo y comunismo como remedio para curar los males del proletariado universal. Reparó en Juana, a quien conocía, y dijo:

—Ahí tenéis a una víctima; ved cómo agoniza su chico; ese es hijo de futre!

Y con saña mal contenida, añadió.

—Así quisiera ver agonizar a esa oligarquía cruel y sanguinaria que nos domina.

Los muchachos, boquiabiertos, escuchaban embobados. Juana se estremeció; la herían el alma.

Iba el orador a continuar su discurso, cuando don Andrés que había reconocido en él a un antiguo alumno, me abandonó y le dijo:

—Mira, González, y ¿qué sabes tú, de socialismo y comunismo? Eso no lo aprendiste de mí.

Se turbó el caudillo al reconocer a su maestro, pero después de un momento sacó respetuosamente su sombrero y respondió:

—Señor, sé: que yo, nosotros y usted también,— no me lo niegue, — somos víctimas de la injusticia social.

Don Andrés se turbó a su turno, y tardó en replicar. El también tenía sus reproches que hacer a esa sociedad egoísta que no comprendía su obra; no podía negar a ese obrero rebelde que era también una víctima, e indefensa por añadidura. Cada rebelión, cada huelga de los obreros en lucha con el capital, sólo perjuicios le traía sin ninguna de las ventajas que los obreros solían obtener. Yo me hacía cargo de su situación. Allí estaba él, colocado justamente entre la injusticia cruel de los de arriba y el odio y rencor de los de abajo; aplastado.

—Bueno, dijo al fin, y ¿qué quisiérais para remediar lo que creéis tan malo?

—Una humanidad nueva, el socialismo, el comunismo.

—El socialismo, el comunismo, repitió el maestro irónico. ¡Famosa novedad! Sabed que hace más de dos mil años un filósofo, Platón, pedía todo eso. Quería un Estado socialista; el comunismo de las mujeres, y hasta negaba a los padres la propiedad de los hijos; serían de todos, del Estado.

Al oir esto Juana, se volvió espantada. Era evidente que ella, Juana, la más miserable entre todos, no quería el comunismo. Apretaba a su chico entre los brazos; ese muñeco, remedo miserable de ser humano, que era su hijo, lo quería para sí.

—Sabed que después Cristo predicó una doctrina de justicia, de igualdad. ¡Lo crucificaron! El les dijo: ¡Amaos! Ellos entendieron: ¡Exterminaos! Y sus enseñanzas, esencia de bondad, llegaron a ser fuentes de iniquidad y de ignominia. ¿Creéis que si hoy triunfase la revolución social, que predicáis, sería, por eso, mejor la humanidad? ¡Error! ¡Craso error! La violencia sólo otras violencias engendra; cambiaríamos de tiranos solamente. Hay que hacer bueno al hombre, es decir, a todos los hombres. Los que dedicamos nuestra vida a la educación, hacemos que la generación presente sea mejor que la de ayer, y otros después harán la de mañana mejor que la de hoy y, así caminando hacia el vértice, en que no habrá bajas pasiones ni egoísmo, y así, paso a paso, nos acercaremos hacia el bien, al ideal, a la perfección.

Estaba majestuoso; el humo del alquitrán le formaba aureola. Así debió hablar Pedro en las catacumbas, iluminado por la luz de las antorchas de los primeros cristianos.

El obrero iba a replicar apasionado, mas, un acontecimiento extraño cautivó la atención de todos. Al niño de Juana le acometió una tos incontenible; el humo amarillento, que despedía el fondo, le asfixiaba. De pronto un vómito de sangre inundó la espalda de la infeliz mujer que dió un grito desgarrador.

Lo transportaron al lúgubre conventillo en que vivían, al chico sin vida, a ella sin conocimiento. La rueda de muchachos les acompañó; quedaron solos los asfaltadores. Yo me despedí de don Andrés que cerró la puerta emocionado.

En ese momento hervía el alquitrán en el fondo formándose en su negra superficie globitos que al deshacerse producían un ruido semejante al de estertores de moribundo. Un hombre echó a la hoguera nuevos trozos de leña; los otros cogieron largas barras de hierro encorvadas en su extremo, formando anillo y paleta; las introdujeron hasta el fondo y colgados de ellas revolvían lentamente aquella masa viscosa y asfixiante. Me pareció una visión dantesca. Los asfaltadores de ceño adusto, pecho y brazos desnudos y todo el cuerpo enrojecido por el resplandor de la hoguera, parecían horribles demonios ocupados en faena infernal: creí que revolvían con tridentes encendidos las injusticias, las pasiones, las envidias, los odios y rencores de la humanidad para cubrir con esa masa hirviente toda la superficie de la tierra.

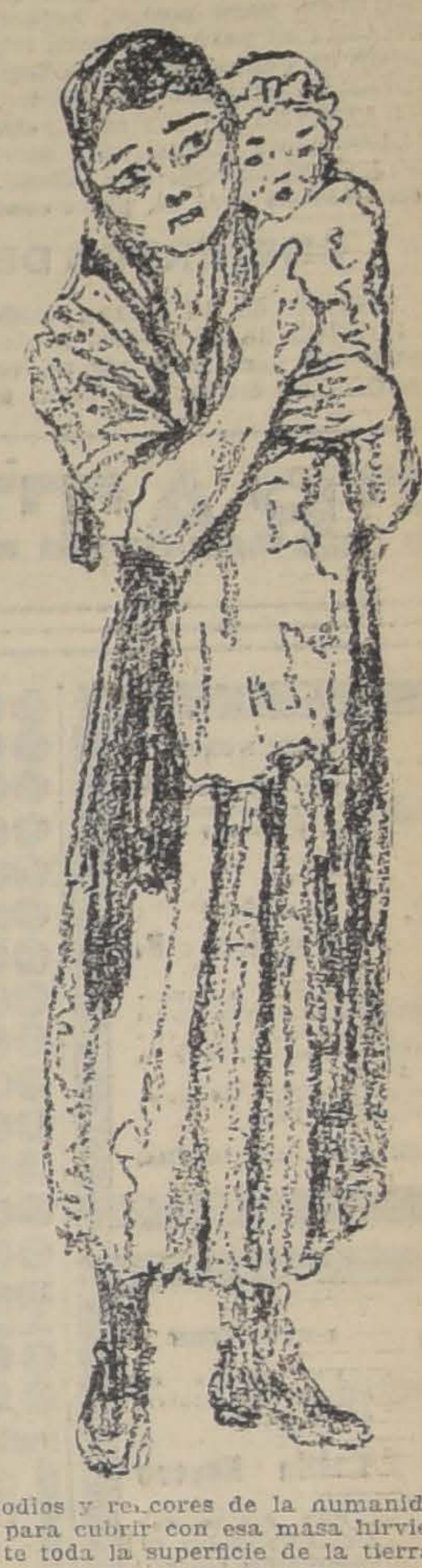

ROBERTO VIDAL C
(Rubén Hidalgo)

Santiago, 13-IV-21.

JOYAS.
brillantes y artículos de plaqué compro. Buenos precios.
SAN DIEGO 460

La Sanitaria Chilena
SOCIEDAD DE AUXILIOS PARA ENFERMOS
Ofrece a sus abonados asistencia médica y grandes descuentos en el despacho de recetas y medicamentos, mediante cuotas de uno o dos pesos mensuales.
Pida usted referencias a
AGUSTINAS 1148.—Oficina 3 A.
A-7

COMPRO
Brillantes, Perlas, Oro, Platino, y toda joya de valor. Pago el más alto precio.
851 — DELICIAS — 857
entre Estado y San Antonio
Ar-12

Teñir en Casa
es lo más simple y barato usando las inmejorables
ANILINAS ALEMANAS
MARCA "CORONA"
A $ 1.20 EL PAQUETE
En venta en las mejores boticas y droguerías

La San Juan de Dios
Avisa a toda persona que tenga alguna operación pendiente comprendida entre los
NUMEROS
61053 AL 61496
se sirva retirarla o renovarla antes de las 10 horas del 8 del corriente, fecha en que se licitarán en remate público, según orden de la Inspección de Casas de Préstamos.
DELICIAS 745
A-8

LO MAS MODERNO — EXACTITUD ABSOLUTA
VULCAIN
Reloj Pulsera de Moda

REMATE
Avisamos a los interesados y al público en general, que el 8 del presente, a las 11 A. M., serán sacadas a remate, con arreglo a la ley, las prendas vencidas números 75,732 al 76,092.
(En este remate se licitarán todas aquellas prendas que vencieron hasta el 1.o de Agosto).
"LA EQUITATIVA" — DELICIAS 851 al 857
MUY IMPORTANTE: Advertimos a nuestra clientela, que la frecuencia con que se vienen dando los remates en nuestra casa, obedece a órdenes de la Inspección de Casas de Préstamos, que es quien señala el día y hora en que aquéllos deben celebrarse.
Por nuestra parte, lamentamos únicamente, el no poder, por esa circunstancia, otorgar nuevas treguas a nuestros clientes, como sería nuestro gusto.
Ar-6

PRONTO VENDRA LA PRIMAVERA
la estación de las flores y de las sonrisas. ¿Tiene Ud. dinero para hacer frente a esa época? No olvide que el dinero es la mejor sonrisa del hombre, y no olvide tampoco que el mejor medio de obtenerlo es la Lotería Nacional de Beneficencia Argentina. No vacile, va a llegar la primavera. Sepa, además, que los billetes de Lotería debe comprarlos en la Casa
E. TURRI - HUERFANOS 955

Días 9 y 17 de Agosto, $ 100,000 cada uno
Aproveche estos sorteos, puede acertar.
BILLETE ENTERO: $ 75. — QUINTO: $ 16 CHILENOS
Las remesas en pago de billetes de Lotería, pedidos, pueden hacerse por giro postal telegráfico (TELEGRAFO COMERCIAL), letras bancarias de la Caja de Ahorros, billetes premiados, y, en último caso, enviando el dinero efectivo en carta certificada, y, al ser posible, lacrada. Diríjanse valores y correspondencia, solamente a
E. TURRI, Huérfanos 955-Casa en Valparaíso, Prat 118

CAMBIO DE MONEDAS NACIONALES Y EXTRANJERAS
La Casa E. TURRI compra y vende toda clase de monedas de oro y billetes de Banco extranjeros al mejor tipo de cotización en plaza y de acuerdo con el cambio internacional. Emite letras y giros telegráficos sobre su casa en Buenos Aires, por grandes y pequeñas cantidades al tipo más bajo de plaza.
CASA E. TURRI (Casa Chilena). — Santiago: Huérfanos 955 :-: Valparaíso: Prat 118 :-: Buenos Aires: Galería Güemes 356

UNA SEMANA DE OPORTUNIDADES SIN PRECEDENTES

El LUNES 8 empezarán las Excepcionales Oportunidades que presenta nuestra Sección Menaje, para proveerse de artículos útiles y de gran calidad, a precios increibles:

CUCHILLOS para mesa marca "Solingen', c|u. a...	$ 1.20
SALDO de tenedores plaqué fino, c|u. a...	$ 1.20
CUCHILLOS para mesa, calidad insuperable, doc. a...	$ 26.00
CUCHILLOS para mesa, mango plaqué, clase finísima. c|u. desde...	$ 2.50
CUCHARAS para mesa, inalterables, doc. a...	$ 19.50
TENEDORES para mesa, en plaqué o alpaca, doc. a...	$ 15.00
CUCHARAS y Tenedores para postre, alpaca legítima, doc. a...	$ 16.00
CUCHILLOS para postre, hoja inoxidable, doc. a...	$ 24.00
CUCHARITAS para té, alpaca legítima, doc. a...	$ 10.00
JUEGOS de cubiertos, alpaca legítima, 84 piezas, a...	$ 155.00
CUCHARAS grandes para servir, c|u. a...	$ 8.50
CUCHARONES de fantasía para poncheras, plaqué finísimo, c|u. a...	$ 18.00
ANILLOS plata Reuss, para servilletas, c|u. a...	$ 3.80
PORTA-CUBIERTOS, doc. desde...	$ 12.00
CUCHARITAS para té, plata controlada, c|u. a...	$ 2.50

CUBIERTOS DE LA AFAMADA MARCA "REED & BARTON"

EN JUEGOS de 84 piezas, modelo "Spanish", a...	$ 260.00
EN JUEGOS de 84 piezas, modelo "Filet", cuchillos marfil, a...	$ 325.00
SERVICIOS para té, 5 piezas, valían $ 170, a...	$ 110.00
FRASCOS de cristal con tapa, para azúcar, c|u. a...	$ 1.80

ALCUZAS de 5 frascos, modelos novísimos, c|u. desde...
MOLINILLOS para pimienta, c|u. a...
CHOCOLATERAS de nickel, 1 litro, c|u. a...
CAFETERAS de nickel, 1 litro, c|u. a...
BOMBILLAS plateadas, para mate, c|u. a...
MOLINILLOS para café, c|u. desde...
BANDEJAS laqueadas, c|u. a...
ABRIDORES de tarros, c|u. a...
TENEDORES y cucharas de aluminio, c|u. a...
PAPEL toilette, en tamaño grande, a...

DEPARTAMENTO ELECTRICIDAD

LAMPARAS de colgar, luz invertida, guarnición bronce macizo, estilo Luis XVI, c|u. a...
CADENA estilo americano, para lámparas, el metro a...
AMPOLLETAS de 10 a 50 bujías, de las mejores marcas, c|u. a...
LAMPARAS para velador, tipos muy nuevos y de gusto, c|u. a...
PANTALLITAS, gran surtido, cada una desde...
TAPONES, c|u. a...

E infinidad de otros artículos, que nos sería largo enumerar.

FRATELLI CASTAGNETO -- DELICIAS ESQ. SAN MARTI

DEFUNCION

Ha dejado de existir nuestra querida esposa y madre

Juana Eyzaguirre B.

rogamos a nuestros amigos se sirvan acompañar sus restos al Cementerio General, hoy a las 4 P. M.

El cortejo saldrá de Nueva Escanilla 1422.

Emilio López y familia.

DEFUNCION

Ha dejado de existir mi inolvidable padre

Delfín Reveco

Sus restos serán conducidos al Cementerio Católico, hoy a las 10 A. M. El cortejo partirá desde su casa habitación, calle Nueva York 63.

Su hijo: **Alfonso Reveco.**

DEFUNCION

Tengo el sentimiento de comunicar a nuestras relaciones el sensible fallecimiento de mi querido esposo

Arturo Schwartz S.

acaecido el 2 de Agosto en Limache. Sus restos fueron trasladados a Valdivia.

Clara G v. de Schwartz.

IN MEMORIAM

El 9 del presente, segundo aniversario del fallecimiento de don

José de los Reyes Hidalgo

se dirá una misa en el Cementerio General por el descanso de su alma a las 10 A. M.

LA FAMILIA.

DEFUNCION

Habiendo dejado de existir mi inolvidable esposa

Ana Dinamarca de Casas Cordero

ruego a mis amigos se sirvan acompañar sus restos al Cementerio General, hoy Domingo, a las 2 P. M.

El cortejo saldrá del Hospital de San Borja, calle Marcoleta.

Su esposo: **Marcos Casas Cordero.**

DEFUNCION

Ha fallecido el cirujano de Ejército, en retiro, don

Victor Barros Merino

Sus funerales se verificarán hoy Domingo a las 4 P. M., partiendo el cortejo de Vicuña Mackenna esquina Diez de Julio.

LA FAMILIA.

IN MEMORIAM

Mañana Lunes 8 se oficiará una misa solemne por el descanso del alma de nuestro querido deudo

ALBERTO VEGA INFANTE

rogamos a sus amigos y a los nuestros, que se sirvan acompañarnos a la Iglesia de los Sagrados Corazones (antes Zambrano), a las A. M. (Estación Central).

LA FAMILIA.

---

2 importantes órdenes de compra.

COMPRO 2 FUNDOS

Para satisfacer dos pedidos muy urgentes
Uno de valor hasta de $ 3.000,000 y
Otro de valor hasta de $ 1.000,000
Situados entre Quillota y Rancagua
Se exigen suelos de 1.a clase y bien regados
Se trata de dos compradores que realmente quieren comprar
Y pagan precios comerciales y al contado

ALEJANDRO GREENE CRUZAT
Teatinos 86.—Casilla 3722.—Teléfono 373.—Santiago

POMPAS FUNEBRES

— DE —

Juan A. Zenteno A.

Arturo Prat 711, frente a 10 de Julio

TELEFONO INGLES 2724

SERVICIOS ECONOMICOS

Atadd con zinc.
Capilla ardiente.
Carroza de 1.a.
Un coche americano por 130 pesos.
Atadd y carroza, $ 35.00.
Atadd y carroza blanca desde $ 30.00.

SERVICIO NOCTURNO

---

2 Nuevos Fundos

OFREZCO EN ARRIENDO EN RAMAL DE SAN FERNANDO A ALCONES UNO DE 100 CUADRAS REGADAS Y OTRO DE 400 CUADRAS REGADAS

ALEJANDRO GREENE CRUZAT
Teatinos 86.— Casilla 3722.
Teléfono 373. Santiago

---

22 Chacras vendo

— EN —

LAS SIGUIENTES SITUACIONES

10 en Santiago, de 15, 20, 32, 50, 55, 60, 63, 68, 70 y 72 cuadras regadas.
2 en Los Andes, de 43 y 60 cuadras regadas.
3 en San Felipe, de 20, 30 y 65, cuadras regadas.
1 en Peña Blanca, 50 cuadras, 10 regadas.
1 en San Bernardo, 36 cuadras regadas.
1 en Nos, 30 cuadras regadas.
2 en Rancagua de 28 y 75 cuadras regadas.
1 en Rosario, 57 cuadras regadas.
1 en Rengo, 25 cuadras regadas.

Varias en San Fernando y ramales Pelequén y Alcones.

Alejandro Greene Cruzat
Teatinos 86. Casilla 3722

ORDEN NUEVA

Gran casa residencia
En muy buena situación
Todo lujo y confort
Vendo en $ 450,000
Por ausentarse su dueño del país

Doce dormitorios, 5 piezas de toilette, 2 grandes y lujosos halls, salones, corredor y dependencias. Casa muy bien construída y asoleada.

Alejandro Greene Cruzat
Teatinos 86.— Casilla 3722

FABRICACION
DE CAJONES Y JAVAS

en todas medidas. Hay existencias de cajones vineros y azucareros.

LA REPUBLICA

BARRACA Y FABRICA

Domeyko 2354, entre Av. República y España.— Teléfono 182, Parque.— Casilla 3081

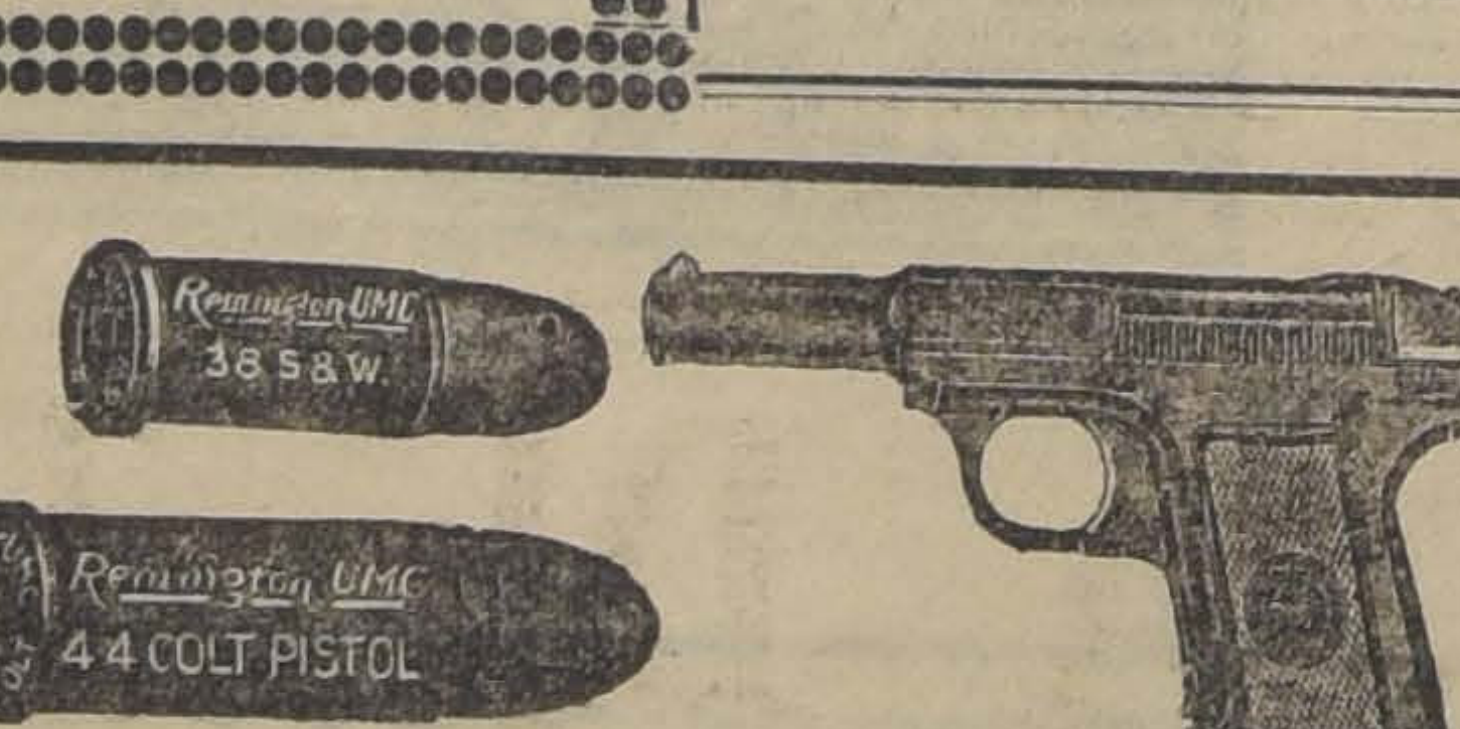

PISTOLAS Browning, Colt, Savage, Remington, Mauser, y Españolas, hay desde $ 70.

REVOLVERS Colt, S. y W. Iver Johnson y Españoles, especiales para bolsillo, a $ 36.

BALAS para revólver, cal. 38 short Colt, %, $ 12.

RIFLES cal. 6 m|m, a $ 35; y de 9 m|m. Winchester, a $ 80.

BALAS Mauser para Carabina cal. 8 m|m., a $ 30 el ciento.

TALLERES especiales para compostura de armas finas.

ARMERIA BELGA DE JUAN SEYLER

AHUMADA 72 :-: MANUEL RODRIGUEZ 71 :-: CASILLA 1643
SANTIAGO

Mueblería y Peletería Vienesa

CONTRATO DE COMPRAVENTA SEMANAL O MENSUAL
FALTAN POCOS NUMEROS PARA COMPLETAR EL 11.o CONTRATO DE MUEBLES, PIELES Y CATRES DE BRONCE

El 5 de Agosto y ante el Notario Público señor Mariano Melo Egaña, se efectuararon los sorteos de los contratos de muebles, pieles, etc.

En el 8.o contrato, sorteo 39, favorecido el N.o 5, de doña Julia G. de Torres, Cumming 340.

9.o contrato, sorte 21, favorecido el N.o 71, de don Manuel 2.o González, Morandé esquina San Pablo.

10.o contrato, sorteo 9, favorecido el N o 91, de don Rogelio Fuentes, Gorbea 2737.

Se admiten inscripciones de provincias. Solicitar prospectos. También se venden muebles y pieles con grandes facilidades de pago.

E. ZIMEND, Ahumada 5.—Casilla 2635.—Teléfono Inglés 2783
Fábrica: San Diego 482, frente Plaza Almagro. — Teléfono 240. — Oficina Matadero

---

PROPIEDADES URBANAS DE RESIDENCIA Y RENTA VENDO LAS SIGUIENTES

EN CALLE COMPAÑIA.— Gran casa residencia con hermoso parque, galerías, hall y toda comodidad y lujo. **Precio: $ 250,000.**

EN AVENIDA ESPAÑA.— Primera cuadra, 2 casas, altos y bajos, cómodas y bien construídas. **$ 165,000.**

EN DIECIOCHO.— 2 casas residencia, altos y bajos, 3 pisos. Recién construída a todo costo, parquets y decorados grandes salones y halls. Mide 30x70 metros. **Precio: $ 280,000.**

EN REPUBLICA.— Casa residencia de 3 pisos, rodeada de jardines. Precio de ocasión. **$ 150,000.**

EN SAN IGNACIO.— Primera cuadra, casa muy moderna, de toda comodidad. **$ 140,000**

EN NATANIEL.— Segunda cuadra, casa en bajos, extensa, asoleada. Numerosos departamentos **$ 90,000.**

EN PUENTE.— Gran propiedad de renta, recién terminada, 3,000 metros cuadrados. Casas habitación y almacenes. Producción comprobada y con contratos 112 mil pesos anuales. **Precio comercial.**

EN V. MACKENNA.— Una de las mejores residencias de la Avenida, 1,500 metros cuadrados. Edificio muy moderno y de lujo. Debe $ 100,000 Caja Hipotecaria. **$ 300,000.**

EN VICUÑA MACKENNA.— 2,000 metros cuadrados en la segunda cuadra, con frente a dos calles, vendo a $ 85 metro.

Y varias otras propiedades de residencia y de renta, sitios, quintas, etc., en distintas situaciones y precios.

ALEJANDRO GREENE CRUZAT
Teatinos 86 —Casilla 3722.— Sección Propiedades urbanas

SASTRERIA

LA MARINA

Avisa a su distinguida clientela y al público en general, que acaba de recibir el selecto surtido de casimires escogidos cuidadosamente por nuestro representante en Inglaterra.

Gabardinas y Frescos, última novedad. Especialidad en negros y azules de fantasía.

VENTAJOSAS FACILIDADES DE PAGO. — TRABAJO ESMERADO

14 BANDERA 14

7.o Club, el N.o 133.
8.o Club, el N.o 128.

AVISOS DE REMATE

REMATE

Por acuerdo de los herederos de don Rafael Sotomayor, se rematará

El 25 de Agosto, a las 4 P. M.

en la oficina del Compromisario don Miguel A. Varas, la propiedad que la sucesión posee en la

Avenida de las Delicias N.o 1955,

por el

MINIMUM DE $ 366,310

El precio se pagará reconociendo una deuda hipotecaria y el saldo la mitad al contado y la otra mitad a seis meses, más el 8 o|o de interés.

Bases y antecedentes en el estudio del compromisario don Abraham del Rio.

La propiedad puede visitarse todos los días hábiles de 2 a 4 P. M.

BUEN NEGOCIO
EN SAN PABLO
Gran propiedad de esquina
Vendo en $ 500,000

edificio moderno de 2 pisos, compuesto de 15 casas habitación y 7 grandes almacenes. Mide 4,200 m2., y tiene una producción comprobada de $ 5,000 mensuales.

Alejandro Greene Cruzat
Teatinos 86.— Casilla 3722

Joven Ayudante

para trabajos de oficina (que sepa escribir a máquina). Inútil presentarse sin recomendaciones.

NECESITAN

GRIMM & KERN

AHUMADA 99, ESQUINA MONEDA

Gran Remate

del menaje de casa y plaqueces del señor Walter Rehger

Depositado en

Rosas 1630

El Lunes 8 a la 1 1|2 P. M.

(Aunque llueva)

— HAY —

Salón dorado, sala, escritorio, comedor, 3 dormitorios, muebles sueltos, hall, cocina, etc.

A la vista hoy de 2 a 5 P. M.

Detalles mañana.

ENRIQUE ROCUANT MILLAN

Remate Fiscal

DE CARGA REZAGADA DE LOS FERROCARRILES DEL ESTADO

El Lunes 8 del presente, a las 2 P. M., en la Estación Central

(AUNQUE LLUEVA)

— HAY: —

Clavos de alambre, cigarrillos, grampas, pernos, grasa en tarros, arvejas, galletas, velas, duraznos en conserva, cajones tomates al natural, cajones conservas, dulces, tarros confites, barril de miel, tinas mantequilleras, aceite máquina, cajon Ginger-Ale, cajón charqui, sal en sacos, ollas, cacerolas, anafes, brasero, útiles cocina, algunos muebles, colchón y dos almohadas, sacos nueces, rollos cordel y alambre, herramientas carpintero, azúcar granulada, gran cantidad de fierro, cemento, mantas de lana, ropa, calzado, carbón y leña en sacos, trigo, granza, maíz, frejoles, tarros y cajones parafineros vacíos, barriles de brea, de vino, de chicha, de aceite, fardos papel, damajuanas, etc. Y una gran cantidad de diversas especies a la vista en la Bodega de carga rezagada de la Estación Alameda.

Pago al contado en el momento del remate.

ALBERTO PATIÑO M.,

Martillero Público y de Hacienda

A-8

REMAT

JUDICIAL

DE MERCADERIAS
TADAS EN

TEATINOS 74

El Lunes 8, a las

(QUIEBRA N.

30,000 yardas de
400 yardas de
1,675 yardas de
2,941 yardas de
1,400 yardas de
10,000 yardas de dro
4,500 yardas de
7,600 yardas de
Casimires de
425 yardas seda en colores
2,000 yardas crep. da en colores
800 yardas organdí
Una partida de
Una partida de cetines
200 colchas en
3,000 gruesas broches sión marca "Inco".

El remate se efectuará otes de 5 piezas.

Y otros a la vista hoy.

JOSE MARIA

Martillero de

58-8-A

Remate Judic

De las mercaderías e ciones de la Fábrica de

1021 - SAN DIEGO

EL LUNES 8 DEL
A LAS 2 P. M.,
Por orden del Síndico
quiebra Goldenberg

—: HAY :—

Utiles e instalaciones máquinas de coser pie, Plancha eléctrica, nes para cortar, llas, Estantería con dores, Vidrieras, Mesas, blado tapiz pergamoid, etc.

Mercaderías. — de Vichy y Brín, Enaguas zoncillos de tocuyo, para vestido, Capas, Batitas para guagua, para guagua, Camisas hombres, Batas, Carpetas ra mesa, Casimires, Franelas, Tocuyos, etc., etc.

A la vista el día del te desde las 9 A. M.

Pago al contado.

VICTOR ARAYA

Martillero de

Remate Judic

DE LA TIENDA

"La Rosa Chilena"

621 - SAN DIEGO

EL LUNES 8 DEL
A LAS 10 DE LA
(Aunque llueva)

Por orden del Síndico quiebra de don Pedro

—: HAY :—

Trajes de percala, gabardinas y franela señoras, idem para Delantales, Camisas, señora, 160 saldos de de satín, Vichyes, Velos, bardinas, Crepé, Batistas, etc. Estantería, mostradores vidrieras, etc., y demás vista hoy de 2 a 5 P. M.

Pago al contado.

VICTOR ARAYA

Martillero de

DE IRIS

"LOS ASFALTADORES"

Triste, brumoso, envuelto en una niebla gris, llegó al Concurso un cuento manuscrito, en pugna con las bases del certamen. Más que un cuento es un **cuadro**, hecho con tres brochazos vigorosos de color. Se insinúa en el alma con tristeza humilde de miseria, impotente.

Criollo en su asunto, pictural en su forma, melancólico como una canción que se pierde en la lejanía, este cuento pinta en visiones sucesivas, de penumbras pálidas y de fulgores rojizos, la interioridad actual y palpitante de muchas almas. Está hecho el cuadro con los tonos grisáceos del barrio miserable, con la negrura de los fondos de alquitrán humeantes, que se armonizan al dolor de la madre, a quien se le desploma la cabecita del niño tísico, sobre el hombro, y con el resplandor de las llamas que iluminan los rostros de todos esos seres, en rebelión con la vida cruel...

Alquitrán negro y espeso, llamarazos siniestros, bruma gris y densa. Eso es todo... o más bien dicho, ese es el cuerpo del cuento... lo primero que ve el lector... pero luego aparece una dulce claridad... Se insinúa tímida como la aurora en las cumbres y luego resplandece y arde con la fuerza del sol crepuscular, al herir las nieves eternas...

Un pobre maestro de escuela, desde su puerta, habla con los muchachos rebeldes, que predican el exterminio. Su voz se levanta dulcemente evangélica, asciende plena de fuerza y se derrama como bálsamo de amor, en los corazones sangrantes... En derredor de los fondos negros que lanzan llamaradas trágicas, especie de odio contenido—fermento de miseria y horror,—junto a la sombra fatídica de la madre con el niño exánime, se eleva como una plegaria de la tierra cansada, al cielo luminoso, la voz del cristianismo.

Por sobre todo el horror del mundo convulsionado, el firmamento se obscurece impasible y las altas montañas se yerguen silenciosas... Hay un drama mudo que queda suspendido en el aire—enigma obscuro—entre las tristezas de aquí abajo y los misterios impenetrables de allá... El escritor no lo dice, pero el buen maestro de arrabal lo insinúa al hacer alusión a esa Justicia Inmanente, cuya hora sonará en breve... y que no ha de venir por los senderos ensangrentados del crimen. Se presentará en el mundo como el maestro Jesús, deslizándose sobre las aguas mansas y radiantes del lago de la "Serenidad"... Llegaremos hasta allí a través del tiempo, elemento de las grandes conquistas del alma humana!

El autor no ha pensado, no ha combinado. Ha visto y ha sentido... Ese es el verdadero artista, instrumento de la verdad que se oculta, transmisor del mensaje que se anuncia en el "hecho" vulgar de la vida diaria. El maestro calla, se llevan al niño muerto, se cierran las puertas, y sobre el barrio pobre cae el silencio pesado de la noche. Los fondos negros humeantes, siguen todavía proyectando resplandores de incendio, que alumbran tétricos el lúgubre arrabal... Revuelven los asfaltadores, el líquido negro, cual si revolviesen las pasiones humanas y las esparciesen por la superficie de la tierra... Y la tragedia continúa silenciosa adentro, fulgurante afuera... Nada más. Ninguna consideración inútil. Hablan plásticamente las figuras. Los hechos comunes alcanzan su muda elocuencia de signos divinos y así el más común de los espectáculos, logra por la magia de un corazón hondamente sensitivo, la grandeza de un símbolo...

Cuántas pasiones bullen venenosas aquí abajo, enardecidas por el dolor obscuro de sus víctimas, mientras arriba palpitan brillantes las estrellas, que guían nuestros pasos a través de los míseros arrabales de la humanidad doliente, hasta esa Paz de la conciencia iluminada, objeto que persiguen nuestros tormentos inexplicables...

Nada de eso ha expresado el autor con la rudeza que yo he necesitado emplear... pero está delicadamente insinuado, sugerido con ternura, proyectado con fuerza... No se necesita ni más ni menos, para ser un artista. Pocas letras, menos reglas, pero sí ¡corazón! sensibilidad fina, tenue y honda, que logre transparentar las luces del alma! Hermosísimo, actual, verdadero y cristiano. Está manuscrito (dice mi diario íntimo) pero no somos fariseos. La letra no puede matar el espíritu, y así ha sido! Modesto, triste, sin frases pomposas, el cuento de "Los Asfaltadores" alcanzó el mayor número de puntos en el Concurso.

La Justicia logró culminar en Belleza.

IRIS.

PAUL FORT

Paul Fort estará dentro de poco con nosotros. El Príncipe de los Poetas realiza actualmente una jira por los países de América, interpretando en una serie de conferencias lo más sustantivo de la belleza de Francia.

El sucesor de León Dierx no es un exponente del pensamiento actual francés. En Francia, como en todo el mundo, se vive, en materia de arte, una hora de anarquía violenta, de desconcierto profundo y es imposible que un hombre sea ahora el tipo representativo del momento artístico. En arte, como en política, como en todo lo doctrinario, cada individuo apenas se representa a sí mismo, porque el pensamiento moderno, mejor dicho, actual, si tiene una característica destacada, es su rebeldía, su independencia, y más que todo, su movilidad permanente, su multiplicidad. Nada se detiene ahora, nada se estanca. Las ideas tienen una vida efímera, arrebatadas por el vértigo de una época en constante renovación. Los espíritus actuales no tienen programa; una inquietud permanente los conturba y el "yo" está en una perenne y laboriosa destrucción y gestación de sí mismo. Ya no se vive una vida para ser "algo" definido, para llegar a una actitud ideal soñada y esperada con angustia; no hay tiempo de esperar: la complejidad de los tiempos nuevos nos han tornado demasiado vehementes para poner un plazo tan largo a las secretas ambiciones del espíritu, y en nuestra precipitación arrasamos nuestros sueños para construír sobre la emoción del instante, cerrando los ojos a lo que está por venir. Una mentalidad trabajándose, cultivándose para llegar a "ser" más tarde, lo que se sueña ahora, nos parece anacrónica, absurda.

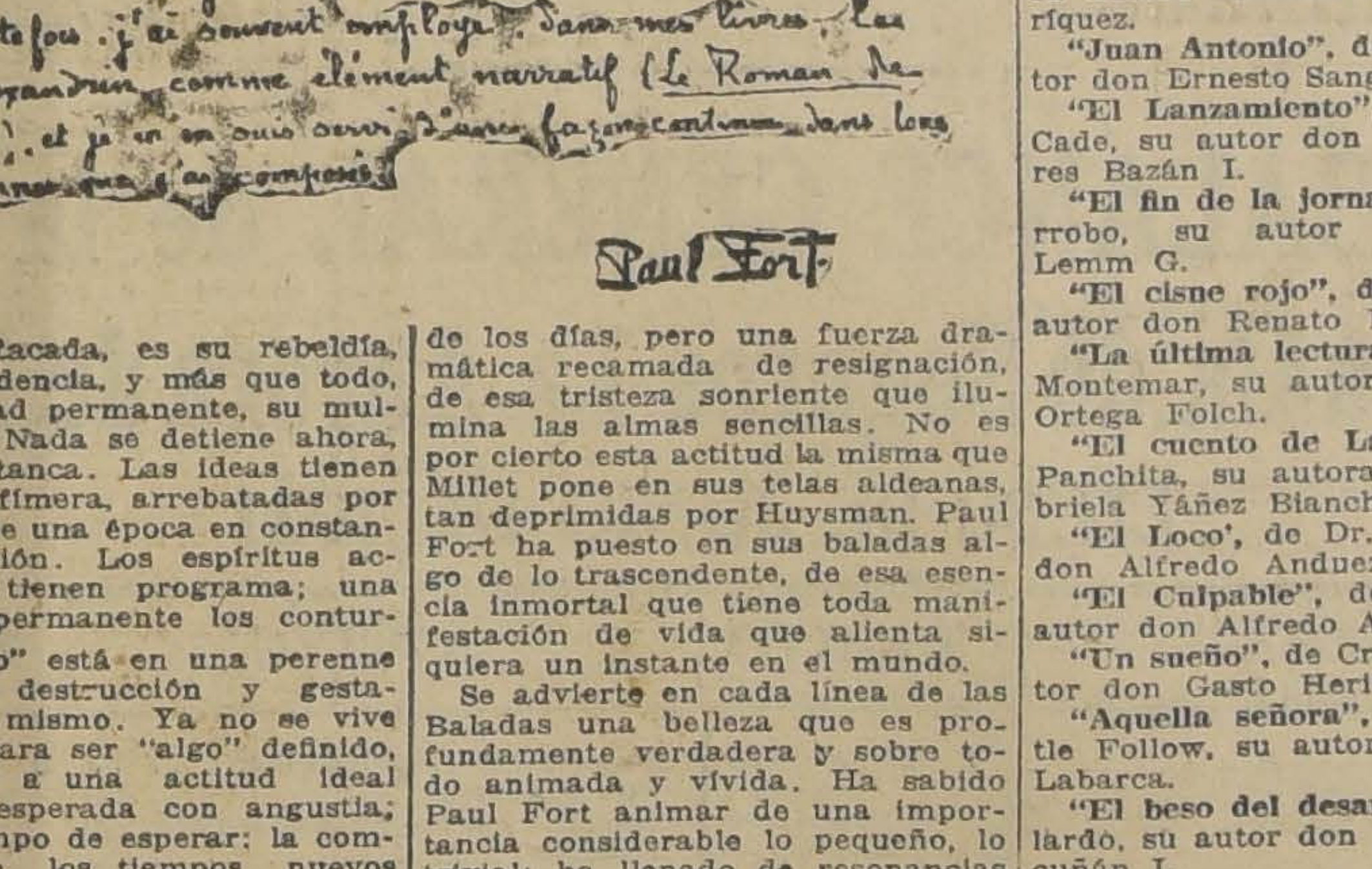

J'ai cherché un style pouvant passer, au gré de l'émotion, de la prose au vers et du vers à la prose : la prose rythmée fournit la transition. Le vers suit les élisions naturelles du langage. Il se présente comme prose, toute forme d'élision disparaissant sous cette forme.

La prose, la prose rythmée, les vers, ne sont plus qu'un seul instrument gradué.

Toutefois, j'ai souvent employé dans mes livres le vers alexandrin comme élément narratif (Le Roman de Louis XI), et je m'en suis servi d'une façon continue dans tous les Hymnes que j'ai composés.

Paul Fort

Paul Fort representa lo que pudiera llamarse el arte francés "avante guerre". Trae un aspecto de esa belleza de Francia más serena, menos anárquica que la actual. ¿Cómo sonreirá Barbusse ante el arte sereno, simple, rústico del "hermano de Jules Laforgue"?

La ideología artística de Paul Fort es esencialmente tradicional y conservadora. Paul Fort ha cantado lo más permanente que tiene Francia, su belleza simple, inamovible el alma del pueblo. Ha refundido en un metal corintio, como dice Walch, las formas pretéritas y presentes del arte rústico, impregnándolo del perfume que tiene tanto en la tradición alemana, como húngara y española. En este sentido Paul Fort es profundamente representativo. El es el canto ferviente de la naturaleza invadida de humanidad, pero esa humanidad sencilla, serena en el dolor mismo, sin rencores, sin astucias, sin ese sombrío festón de tristeza y amargura que la vida urbana de hoy ha puesto sobre las vidas miserables. El dolor y la miseria rústicas tienen en las dulces baladas de Paul Fort una dorada niebla de ilusión.

"Cette fille, elle est morte, est
[morte dans ses amours.
Ils l'ont portée en terre, en terre
[au point du jour.
... ...
Ils sont rev'nus gaiment, gaiment
[avec le jour
... ...
Ils sont allés aux champs, aux
[champs comme tous les jours".

Hay fuerza dramática ciega en estos fragmentos dispersos de una tragedia tan simple como el correr de los días, pero una fuerza dramática recamada de resignación, de esa tristeza sonriente que ilumina las almas sencillas. No es por cierto esta actitud la misma que Millet pone en sus telas aldeanas, tan deprimidas por Huysman. Paul Fort ha puesto en sus baladas algo de lo trascendente, de esa esencia inmortal que tiene toda manifestación de vida que alienta siquiera un instante en el mundo.

Se advierte en cada línea de las Baladas una belleza que es profundamente verdadera y sobre todo animada y vivida. Ha sabido Paul Fort animar de una importancia considerable lo pequeño, lo trivial; ha llenado de resonancias la puerilidad sentimental de la vida rústica. Hay otra cosa admirable en Paul Fort y es el esplendor con que anima las cosas; parece que todo, lo vivo y lo muerto, adquiere en sus versos una movilidad luminosa. Es un arte risueño, feliz. La Naturaleza parece siempre matinal, como vista por una pupila virgen e ingenua.

Paul Fort tiene una labor abundante. En 1905 fundó la revista "Vers et Prose" que dió albergue a los poetas nuevos y que mantuvo vivo el resplandor del arte simbolista. Sus famosas "Baladas Francesas" que le han valido el cetro de la majestad artística entre los poetas, alcanzan ya a 13 volúmenes, y a lo largo de toda esa obra prolongada se mantiene íntegro el aliento primitivo y el perfume antiguo de la belleza de Francia. Una rara unidad de estética, de sentido artístico, de interpretación, confunde toda esta obra en un canto único y múltiple de la vida humilde.

Hay otros libros de versos de las mocedades del poeta, pero su obra definitiva está sin duda en estas encantadoras "ballades" que gimen, ríen y cantan todos los aspectos de la vida sencilla y rústica. Como heredero directo de Jules Laforgues y de Gustave Kahn, ha sabido encerrar en una forma singular y curiosa sus creaciones.

Paul Fort, innovador y revolucionario de una época, se ha detenido en esta actitud que tiene todos los perfiles del arte eterno. Las violentas transformaciones del arte actual no han influído sobre su personalidad. Es de los tiempos en que todavía había el culto de las formas definidas, la adoración de la escuela y el entusiasmo artístico suficiente para un paciente y largo pulimento.

Francia no podía mandarnos una voz más pura.

LEON ROCH.

¿QUIERE UD. APRENDER
una profesión sin desatender su empleo?
Escriba o pase por **Academia de Corte Inglés**, Bandera 220.

NUESTRO CONCURSO DE CUENTOS

Nómina de los autores premiados con una libra esterlina y de las composiciones a que el Jurado otorgó, además, una recomendación especial

MANIFESTACIONES AL AUTOR DE "LOS ASFALTADORES"

Acto literario organizado en su honor por la Liga Nacional del Magisterio Primario

El presidente del Patronato Nacional de la Infancia agradece el donativo del premio discernido al malogrado escritor Hugo Donoso

Cuentos premiados que se publicarán próximamente

CUENTOS QUE MERECEN SER PUBLICADOS CON DERECHO A PREMIO DE UNA LIBRA ESTERLINA, Y QUE EL JURADO CONSIDERA ADEMAS DIGNOS DE UNA RECOMENDACION ESPECIALMENTE HONROSA PARA SUS AUTORES:

"Erase un hombre", de Hispérides, su autor don Manuel Soto M.

"Psix", de Mafek, su autora señora Clara Polanco de Hoffmann.

"Los muertos nos defienden", de Juan del Prado, su autor.

"En Paz", de Luciano Albión, su autor don Angel Cruchaga Santa María.

"La hija menor", de Martín Alonso, su autor don Domingo Melfi Demarco.

"Tragedia", de Mariano Cuilland, su autor don Raúl Goycolea R. de S.

"El arroyuelo", de Franco Segundino, su autor don Marino Ruffinatti C.

"El espanto", de Tic Tac, su autor don Federico Trinbas Lavanc.

"El Triunfo del Sol", de Astral, su autor don Alejandro Flores.

"La Cuesta", de Juan Vernal..

"Un abolengo ilustre", de Massepa, su autora señora Julia López de Molina.

"La Torre", de Serenus.

"Stabat Mater", de Tatiana, su autora señorita María Guerrero Cuevas.

"La Perla", de Santiaguino, su autor don Ricardo Puelma L.

"La señorita Abolengos", de Lugareño, su autor don Víctor Domingo Silva.

"La promesa", de Ursus, su autor don Alfredo Andueza.

"El mendigo de la barba de oro", de Nicodemus, su autor.

"Una noche", de Duguesclin, su autor don Juan Ossa Ossa.

"La verdad", de Máximo Elliot, su autora la señorita Telma Escuti Manterola.

CUENTOS QUE MERECEN SER PUBLICADOS CON DERECHO A PREMIO DE UNA LIBRA ESTERLINA.

"El Fracaso", de Percy Shelley, su autor don David Perry B.

"La Acechanza", de Aziyade, su autor don Julio Dell'Orto Prieto.

"La sed eterna", de Guy de Nerval, su autor don Carlos Nieto del Río.

"En la penumbra del claustro", de Tabaré, su autor don Fernando Binviguat M.

"Remordimiento", de Liberto, su autor don S. Prieto Méndez de la Rúa.

"La Casualidad", de Segundo Cuasimodo, su autor don L. A. Concha V.

"La novela de los cielos", de Estela, su autor don Manuel Antonio Vittini.

"Alma", de Avatar, su autor don Tray Fakyr.

"Leyenda Granadina de Burgues", su autor don Estanislao Mario G.

"La razón de Federico Augusto Linderberg", de Prometeo, su autor don Rafael Viancos.

"Bajo la Luna Bruja", de Guale Parine, su autor don Guabe Ponce A.

"El rayo de sol", de Lumiere, su autora señorita Gabriela Henríquez.

"Juan Antonio", de Alfa, su autor don Ernesto Sanguino Sánchez.

"El Lanzamiento", de Cave Ne Cade, su autor don Eduardo Flores Bazán I.

"El fin de la jornada", de Algarrobo, su autor don Renato Lemm G.

"El cisne rojo", de Mektout, su autor don Renato Rimmó.

"La última lectura", de Plácido Montemar, su autor don Joaquín Ortega Folch.

"El cuento de La Nación", de Panchita, su autora señorita Gabriela Yáñez Bianchi.

"El Loco', de Dr. Ox, su autor don Alfredo Andueza.

"El Culpable", de Ignotus, su autor don Alfredo Andueza.

"Un sueño", de Cristalito, su autor don Gasto Heriberto Páez R.

"Aquella señora", de Poor Little Follow, su autor don Eugenio Labarca.

"El beso del desamor", de Abelardo, su autor don Armando Bascuñán I.

"Un episodio de la Revolución del 91", de Raviel, su autora señorita Elvira Santa Cruz.

"Recordando", de Matho, su autora señorita Elvira Santa Cruz O.

"La Catástrofe", de J. Tholkinoviten, su autor.

'Ilusión Rota", de Millarai, su autora señorita Rebeca Larraín Echeverría.

"El Fulton", de Explorador, su autor don Santiago Marín Vicuña.

"La novela de Pierrete Fleury", de Pepp, su autor don Arturo Lamarca Bello.

"Ño Marcelo", de Nene Fabres, su autor don Julio Jorquera Villarroel.

"Héroes Anónimos", de Daniel Glauro, su autor don Juan Marín R.

"El Prado de las Margaritas", de Orealí, su autora señorita Graciela Pérez Cordero.

"Rosalba", de León de Trento, su autor don Alejandro Abalzúa Reyes.

"Padre", de Juan del Campo, su autor don Casimiro Torrealba G.

"El gran pecado", de Polichinela, su autora señorita María G. Gálvez G.

"Neera la Ateniense", de Malbrán, su autora señorita Bertha Lastarria Cavero.

"La sed", de L'Aiglon, su autor don Antonio Edgar Morris.

"El alma del niño", de Aldebarán, su autora señorita Mercedes Claro Solar.

"El incendio", de Teseo, su autor Acevedo Hernández.

"La peineta de la abuela", de Plácida, su autora señorita Olga de la Bordiere.

"El insomnio", de Aiglon, su autor el capitán don Víctor Contreras Guzmán.

"Mis abolengos", de Criollo, su autor don Humberto Bozzo Laiz.

"El despertar de una momia", de Ewart Rugerert, su autor don Ernesto Vargas L.

"Cuento para niños"

"Pleonasmos", de Huapi, su autor don Héctor Melo G.

"Bufonadas", de Lauro Tulio, su autor don Roberto Parada G.

"Una aventura extraña", de Vicar, su autor don Ciro Cortucet Varrasa.

"De la vida humilde", de Harol, su autor don Victoriano Lillo G.

"Gabriela", de Mosquetero, su autor don Abelardo Arriagada.

"Eternamente", de James Lajavrac, su autor don Luis Santiago Carvajal.

"El Ronco", de Sil-Gon, su autora señora Sylvia G. vda. de la Fuente.

"En acecho", de Nerver, su autor don Pedro Prado.

"El queso de Brie", de Bon Ami, su autora señora Emma Délano de Langlois.

"La estrella de Oriente", de Flor del Fango, su autor don Ricardo Eleuterio Ramírez.

En memoria de Hugo Donoso

EL PREMIO ASIGNADO A "¡POBRE GRINGO!"

El Presidente del Patronato Nacional de la Infancia, don Ismael Valdés Valdés, ha dirigido al señor don Rodrigo Donoso Grille, la siguiente comunicación:

"Santiago, Julio 30 de 1921.—Señor don Rodrigo Donoso Grille.—Ciudad.—Estimado señor:

Con su atenta de ayer, he tenido el agrado de recibir la suma de trescientos pesos que usted se sirve destinar al Patronato Nacional de la Infancia, en memoria de su recordado hijo Hugo y que representa el premio asignado a un trabajo inédito, original de éste, en el concurso de cuentos del diario "La Nación".

Una vez más, el Patronato Nacional de la Infancia se manifiesta vinculado al recuerdo de su inolvidable hijo, con sentimientos de la más íntima gratitud, ya que el fruto de su brillante labor de escritor ha venido siempre a colaborar en forma delicada a los benéficos fines de esta organización.

Con especial agrado daré cuenta al Directorio de tan generosa dádiva que, por mi parte, sinceramente agradezco.

Saluda a usted, con distinguida consideración, su Atto. y S. S.—(Firmado.)—**I. Valdés Valdés**, Presidente.—**Benjamín Gómez H.**"

EL ACTO LITERARIO MUSICAL QUE CELEBRA LA LIGA NACIONAL DEL MAGISTERIO PRIMARIO EN HONOR DEL AUTOR DE "LOS ASFALTADORES".

Como se ha anunciado, hoy a las 3 P. M., se verificará en la Escuela "Salvador Sanfuentes" el acto literario musical que esta institución ha preparado en honor del señor Roberto Vidal, autor del cuento "Los Asfaltadores", agraciado con el primer premio en el Concurso de LA NACION.

Esta manifestación se desarrollará con el siguiente programa:

1.o Pieza al piano.
2.o Declamación por una profesora.
3.o Canto por una señorita profesora.
4.o Lectura del cuento "Los Asfaltadores" por el autor.
5.o Pieza al piano.
6.o Discurso por el señor Andrés Aguayo.
7.o Pieza al piano.
8.o Discurso de ofrecimiento por el presidente de la Liga Nacional del Magisterio Primario de Chile, señor Daniel A. Guerra B.
9.o Pieza al piano.

Se invita especialmente a todo el profesorado de Santiago a tributarle un aplauso al maestro que ha conquistado un laurel más para la escuela primaria.

FELICITACIONES

El señor Roberto Vidal C., ha recibido las siguientes comunicaciones:

La Directora y profesoras de la Escuela Superior de Niñas N.o 143. (V Distrito), felicitan calurosamente al distinguido maestro y escritor don Roberto Vidal, por el brillante éxito obtenido en el Concurso de Cuentos de "La Nación", y desean que este, su primer triunfo, sea una de las hojas que formará más tarde su corona de artista.—Santiago, 4 de Agosto de 1921.

—Santiago, 4 de Agosto de 1921.—Compañero Roberto Vidal:

Sé todo el poder de subgestión que puede tener un nombre desconocido. Pues bien, yo también quiero sumar mis felicitaciones calurosas a las tantas recibidas por el autor de "Los Asfaltadores". Lo hago con todo cariño y con la fuerza de convicción que llevará a mi espontaneidad una pequeña coincidencia.

Un pleonasmo, con amargor de lágrimas, que sorprendiera entre las paredes blanqueadas de una escuela rural, en los días idos de mi niñez por los caminos umbrosos del terruño lejano, tuvo su floración tardía en un cuentecito ingenuo premiado con mención honrosa en este concurso de "La Nación". ¡Había corazones femeninos en el jurado! Puede comprender, entonces, el gusto con que he visto su triunfo.

Y quisiera unirme a la manifestación que le ofrece este Domingo la Liga Nacional del Magisterio, tomando a mi cargo algún número de piano.

Fraternalmente.—**Héctor Melo G.** San Francisco 151.

—Alfonso López García, saluda afectuosamente al señor Roberto Vidal C., y tiene el gusto de felicitarlo por el éxito obtenido en el concurso de cuentos del diario "La Nación".—Santiago, 5 de Agosto de 1921.

J. Ad. Barahona Soriano, saluda atentamente a su distinguido colega señor Roberto Vidal, y tiene el placer de felicitarlo cordialmente por su hermoso triunfo en el concurso literario de "La Nación" triunfo que comparten con usted todos los miembros del Magisterio chileno.

—De Llico:

Roberto Vidal C.—Escuela Superior.—Sírvase aceptar ardientes felicitaciones espléndido triunfo literario obtenido con "Los Asfaltadores". ¡Usted honra magisterio nacional!—Saludos.—**Joaquín Carrasco Uribe,** Director Escuela Hombres.

—Santiago, 1.o de Agosto de 1921.—Señor Roberto Vidal.—Presente.

Muy señor mío:

El hermoso triunfo que usted ha obtenido en el Concurso de Cuentos del diario "La Nación", el más importante de los celebrados en estos últimos tiempos por la calidad del Jurado y el número y nombradía de los escritores que a él concurrieron, llena de justo orgullo a los que pertenecemos al magisterio y por esto me permito rogarle acepte mis sinceras felicitaciones junto con la admiración de su colega y S. S.—**Mercedes Rivera de M.**

—Señor don Roberto Vidal.—Presente.

Mi estimado señor Vidal:

Permítame agregar mi felicitación por su triunfo literario.

Su ejemplo será un provechoso estímulo para los que como usted luchan por la vida al mismo tiempo que por ideales.

El premio en sí era modesto, muy modesto, al lado de su inmenso significado moral.

Como usted deben ser los maestros, en toda la gama de la enseñanza: ciencia suficiente; pero mucha más alma que ciencia, porque la carrera del maestro es la que más necesita de una contextura espiritual única por su amplitud de criterio, por su conocimiento de la vida, por su generosidad para el perdón y por todas esas cualidades que llegan a formar la idiosincrasia del que tiene siempre en su día alguna hora de concentración y análisis honrado. Y, esto que pocas veces lo logra la ciencia, lo consigue casi siempre el arte desinteresado.

Ojalá usted haga escuela. Lo desea así cordialmente S. S. S. que queda a sus órdenes.—**Edecio Torreblanca,** jefe de la Sección de Instrucción Primaria del Ministerio.

3 de Agosto de 1921.

—Santiago, Agosto 2 de 1921.—Estimado correligionario:

En vista de las dificultades que se han producido últimamente, para la elección del nuevo Directorio del Centro Demócrata, un numeroso grupo de miembros del Centro con el propósito de producir la armonía y la fraternidad entre sus miembros han acordado efectuar una reunión preparatoria, que se efectuará el Jueves 4 del presente, a las 9 P. M., con el objeto de ponerse de acuerdo en una lista que refleje genuinamente las aspiraciones de progreso y confraternidad política que tiene por lema el Centro de Propaganda Demócrata. Además, nos permitimos anunciar a usted que el Centro ofrecerá próximamente una manifestación de estímulo al correligionario don Roberto Vidal por el hermoso triunfo que ha obtenido en el concurso de cuentos del diario "La Nación".

Los suscritos nos permitimos rogarle a usted que tenga la bondad de concurrir a la reunión del Jueves, pues le reportará positivos beneficios para el Centro.

De usted afectísimos correligionarios y amigos.—**Honorio Henríquez.—Eleodoro Estay.—Manuel J. Fernández.—Luis Planells.—Oscar Parrao.—Luis A. Muñoz.—Arturo Gutiérrez Reveco.—Doctor F. A. Fajardo.—Pedro N. Cárdenas. — Andrés Aguayo.—Santiago Villar D.**

(Local de la reunión, Rosas 1049).

—Carlos Rodríguez Oyarzún, saluda muy afectuosametne a su distinguido amigo señor don Roberto Vidal Catalán, y tiene el alto honor de felicitarlo cordialmente, por su hermoso y merecido triunfo obtenido en el Concurso del diario "La Nación", con su cuento "Los Asfaladores".—Santiago, 30 de Julio de 1921.

FEDERACION DE PROFESORES —Agrupación Departamental de Santiago. — El Martes celebró sesión el Directorio de esta Agrupación, bajo la presidencia del vice-presidente señor Angel Aceval González y con asistencia de los señores Ricardo Veas, Estela Morando, Edelmira Villalobos, Carmela Mandujano, Arturo Soto y Otilia González, secretaria.

Se tomaron los siguientes acuerdos:

1.o Felicitar a don Roberto Vidal C. y a don Valentín Retamal E., maestros de instrucción primaria que obtuvieron el primer y tercer premios, respectivamente, en el concurso de cuentos de "La Nación".

2.o Celebrar sesiones ordinarias de Directorio el 1.er y 3.er Jueves de cada mes, a las 4 y media, en Matucana 49.

3.o Nombrar una comisión especial, revisora de libros de tesorería. Quedó compuesta de don Ricardo Véas, señora Carmen Mandujano y don Angel Aceval.

4.o Aumentar la comisión por gastos de cobro de cuotas.

5.o Celebrar sesión extraordinaria hoy Sábado 6, a las 4 y media, en Matucana 49, para oír al señor Alberto Soto O., en lo referente a la Academia de Baile.

El señor tesorero presentó un balance de tesorería y además un cuadro explicativo del número de cuotas ordinarias, mortuorias y de incorporación que ha percibido.

Por último, se acordó celebrar asamblea mañana Domingo 7, a las 10 A. M., en la Escuela Salvador Sanfuentes, Catedral esquina Matucana. Se ruega la asistencia por haber asuntos de mucha importancia.

Damos a conocer la comunicación enviada a don Valentín Retamal E.:

"El Directorio de la Agrupación Departamental de Santiago, de la Federación de Profesores, impuesto del éxito obtenido por usted en el Concurso de Cuentos abierto por "La Nación", en el que mereció el tercer premio, con su cuento "La Chayo", acordó para usted un voto de aplauso y una sincera felicitación. La Federación de Profesores se siente honrada con su triunfo y tiene el honor de señalarlo ante el Magisterio nacional como otro exponente de los maestros que luchan silenciosos y modestos. Deseo que el acuerdo de la Federación, sea un estímulo y obtenga nuevos triunfos para bien del Magisterio y de la escuela. Su amigo. — **Angel Aceval González**, vice-presidente de la Agrupación Departamental".

EL FINAL DEL CONCURSO

"Los Asfaltadores"

¡Los cuentos se van! Hago cantidades de paquetes para devolverlos a la imprenta donde serán recogidos por sus dueños, y con tristeza les digo adiós. Aun los insignificantes, los que no encierran verdadera Belleza, dejan al irse un vacío: han sido los amigos alegres o tristes, juguetones o graves, que han poblado algunas horas de ensueño y que se llevan en sus hojas, pedazos diminutos de nuestra vida diaria.

A los que digo adiós con mayor pena es a los desechados, a los que no fueron siquiera mencionados, pero entre los cuales hay muchos buenos, sinceros, tiernos e ingenuos, que han traído también su nota simpática al Concurso, y que si no han sido considerados es porque carecen del conjunto de méritos suficiente para hacerlos descollar. Fueron en el torneo como pequeñas llamas vacilantes que pasaron desapercibidas junto al brillante resplandor de los otros. Y el temor me viene de no haber sido justa, de haber dejado pasar inadvertido, como humilde violeta en un prado de flores, uno, muchos trabajos dignos de aplauso.

Entre 835 cuentos de tan diversa índole, el triunfo no ha sido sólo de los criollos, de los que tienen el sabroso sabor de las costumbres nacionales y del lenguaje popular. Todos han luchado, y han vencido, sin distinción de tema, los que nos parecieron mejores.

El cuento "Los Asfaltadores" del señor Roberto Vidal, agraciado con el primer premio, no es precisamente criollo, porque retrata la vida humilde y mísera de cualquier país y de cualquiera raza.

Está escrito con lágrimas y sangre. Destila dolor y seduce desde la primera línea por la intensidad de su concepción, el vigor de su estilo y el contraste entre la vida cruel del arrabal y la elevación de espíritu del maestro.

Todo el cuento no es sino un grito desgarrador arrancado de las entrañas palpitantes del suburbio. Su descripción es fuerte, dolorosa, viva. Se diría que el autor, lápiz en mano, ha ido anotando sus impresiones como traza el pintor sus bosquejos delante de un paisaje. Dentro de ese cuadro tenebroso, cada figura se destaca con relieve magnífico: los asfaltadores, en primer término, ocupados en su faena e iluminados por el rojizo resplandor del fogón encendido; más allá, los pilluelos errantes del barrio, los exaltados obreros, y por fin, la imagen doliente y mísera de Juana con su muñeco humano entre los brazos. ¡Con cuánta delicadeza está contada su historia, la triste historia, encubriendo castamente las desnudeces de una caída y sus martirizantes consecuencias!

En medio de este conjunto, reflejo de la desgracia social, surge la figura dominante del cuadro: Don Andrés, el maestro de escuela, resignado y bondadoso, que mira la vida con la serenidad evangélica de un apóstol, por encima de las pasiones y miserias humanas. Es una mancha de luz dentro del cuadro sombrío. Habla, y su palabra persuasiva tiene la grandeza y dulzura de una alma herida por la tristeza, que conoce la amargura sin amargar con ella la vida.

El conflicto de la miseria social está tratado en esa parte con la filosofía sana de un espíritu observador y de una alma serena.

El final es lo mejor del cuento. Envuelve un símbolo soberbio, sobriamente escrito y que en su doliente dulzura y vigoroso acento semeja una página de Gorki. La noche fría y triste desciende sobre la escena y el drama sombrío del suburbio ha terminado en el relato, pero queda angustioso y palpitante en el alma del lector.

....

Estas son las impresiones que me han sugerido "Los Asfaltadores" y que anoté en mi libro de apuntes. Agregaré esta nota: temo que este bellísimo cuento no tenga para todos el encanto que ha tenido para mí. Carece de la trama que se busca en general en esta clase de trabajos. Apenas se deja entrever el drama que adivinamos sin que el autor lo relate.

Pero en mi sentir el mérito no está en el detalle de un argumento sino en pintar un trozo verdadero, sacado de la vida tal como el artista la ve, a la luz cruda de sus detalles definitivos. Eso es lo que me cautivó en "Los Asfaltadores" y me indujo a ponerlo en primer lugar en la lista de cuentos preferidos que presentamos cada uno de los miembros del Jurado.

Hay en él mucho que el autor ha visto, ha sentido, talvez vivido. Y la Verdad y la Vida son las condiciones fundamentales de toda obra de belleza.

LIGEIA.

"LOS ASFALTADORES"

(A mi amigo Roberto Vidal)

Canto sublime que la mente crea,
Como un ensueño que al morir de
[amores,
Saca del fondo como ardiente tea
Las pasiones de odios y rencores.

La mentira en el mundo se pasea,
Predicando la muerte y sus dolores;
Enlodando como hacen con la brea
Los robustos, sin par asfaltadores.

En medio de este cuadro de pasión,
Como Cristo cargando el crucifijo,
Aparece una joven con su hijo.

Y al morir en los brazos de ter-
[nura
Esta débil, humana criatura,
Como un rayo nos hiere el corazón!

DANIEL A. GUERRA B.

Santiago, 30 de Julio de 1921.

Próximas publicaciones

El cuento "La Venganza", del señor Francisco Mederra C. (Juan Talkinovich), será publicado en nuestra edición del Martes.

Los demás cuentos premiados en 2.o y 3.er lugar y los agraciados con libras esterlinas se irán publicando a razón de tres o cuatro por semana.

¡CATRES! ¡CATRES!
GRAN DEPOSITO DE LAS FABRICAS DE CATRES
SAN DIEGO 460
Catres de bronce inglés de todos tamaños y de los más gruesos.
Catres cuadrados de bronce inglés en todas dimensiones.
Cunitas de bronce y catrecitos en todas formas.
Catres de fierro y fierro con bronce, lindos modelos modernos.
Colchones de lana lavada en cotíes rosado y celeste, muy lindos.
Colchoncitos para cunitas y catrecitos de la misma clase.
Sommiers de tejido inglés, reforzados, de 3, 3 1|2 y 4 piés.
Haga sus compras en **EL AGUILA**, y economizará dinero.
SAN DIEGO 460

CUERPO MALO
Con desgano o decaimiento, dolor de cabeza u otras partes del cuerpo, producido por
INFLUENZA,
bebida, trasnochadas, constipado o resfrío, exceso de trabajo mental, mareo u otras causas, se mejoran inmediatamente tomando una legítima **Cápsula de Vial** que se vende en todas las boticas surtidas y serias de Chile, que usted las reconocerá en que no procurarán reemplazar por una preparación distinta lo que usted pide.

CASIMIRES
de primavera recibió lindo surtido.
Depósito:
21 de Mayo 566
ALFREDO AUGIER

BOTICA DE TURNO
Permanente hasta las 12 de la noche la
Botica y Droguería Andrade
DELICIAS ESQUINA DE MEIGGS, PLAZUELA ESTACION
H. Andrade Gomez
SUC. A. ANDRADE MUÑOZ

LA VICTROLA VICTOR
SERA SU BUENA COMPAÑERA

Con la Victrola VICTOR usted jamás se siente desacompañada.

Las amistosas voces de cantantes famosos están a su lado para distraerla. Horas pasan agradablemente que de otra manera se harían largas y aburridas.

Pero escoja su compañera cuidadosamente, esté segura que es LA VICTROLA LEGITIMA, el instrumento de CARUSO, GALLI-CURSI y de todo verdadero genio del arte musical.

Ningún otro instrumento merece tanto las horas que usted le dará de su tiempo.

Estamos a su disposición para mostrarle los diferentes modelos y hacerle fácil su adquisición.

Distribuidores generales de la
Victor Talking Machine Company, Camden N. J.
CURPHEY y Cía.
SANTIAGO, ESTADO 67 :-: VALPARAISO, BLANCO 637

Bristol Hotel

Mapocho 1114, frente a la Estación Mapocho. — Teléfono 3958

Hotel de familia y restaurant montado estilo moderno para los más exigentes pasajeros que lleguen.
Precios especiales para viajeros. Piezas desde $ 12 a $ 15 diarios.

Hoy Domingo 7 de Agosto
MENU.—ALMUERZO

Fiambre surtido
Cazuela de ave o consommé
Congrio salsa tártara
Ravioles a la genovesa
Patitas de ternera a la española
Pastelitos a la reina
Fritura mixta a la milanesa
Cabrito al horno con papas doradas
Postre
Té o Café

CUBIERTO: $ 3.50.

Propietario: Manuel Coppola.

NO HA VISTO UD.
nuestra gran exposición de baños americanos, corrientes y de guagua con pedestales de fierro, calentadores de baño, rápidos y garantidos, colocación condicional, lavaplatos gran surtido diferentes medidas, mesas forradas en zinc para cocinas, carboneras de fierro para cinco sacos, tarros basureros de fierro bien reforzados irrompibles, lluvias automáticas para baños y una gran cantidad de artículos relacionadas con nuestro ramo.
Hojalatería en general.
GRAN FABRICA. CHACABUCO 28 B.
Despachos rápidos a provincias.
I. MERIDA F.

REMATE

Por acuerdo de los interesados en la liquidación de la comunidad Lazcano Errázuriz, se rematará ante el árbitro don Oscar Dávila I., y en su estudio, Moneda 1168, el 31 DE AGOSTO PROXIMO, A LAS 4 P. M., la

Casa Calle Bandera números 162 a 174
MAGNIFICA SITUACION COMERCIAL

Mínimum: $ 600.000

El precio se pagará mitad al contado, mitad a 6 meses plazo, con 8 o/o de interés.

Bases y antecedentes en el estudio del árbitro, MONEDA 1168.

CONSERVAS DE SANTA INES

Sección MENAJE
=
GRANDES OCASIONES
EN
Artículos de Vidrio
Fierro Esmaltado
Y
Utiles de Cocina

Casa Muzard

Artículos de Reclame para la Semana
PRECIOS SIN PRECEDENTES
¡REALIZAMOS!
LOS SIGUIENTES LOTES

ROPA BLANCA PARA NIÑITAS Y GUAGUAS

En la Sección - Perfumería - Bonetería y Fantasías

-SALDOS-

De Libros de Pintura y Cuentos para Niños
Calcomanías-Jabones-Polvos-Pasta Dentífrica - Esencias - Papeles de Carta Sobres-Medias y Calcetines

Sastrería La SERENA
AGUSTINAS 826

Aviso a mi distinguida clientela y al público en general, que recibimos un surtido de casimires netamente ingleses y se garantiza el corte.
Para dar facilidades al público y dar a conocer nuestro corte entregamos ternos con sólo $ 50. Aprovechar esta oportunidad.

COLIRIO
— DEL —
Padre Constanzo

El mejor específico para todas las afecciones de la vista.

Dirigirse a
VICTOR ROSTAGNO
Unico Agente para Sud-América.
VALPARAISO
Casilla 126

DE VENTA EN TODAS LAS PRINCIPALES DROGUERIAS Y BOTICAS

¡Ultima Semana de Crisis!
Aproveche usted en comprar sus muebles en la
FABRICA "LA INDUSTRIAL"
SAN DIEGO 560
que está vendiendo a precios bajos, por ser ésta la última semana.
Hay dormitorios de 1, 2 y 3 cuerpos en roble americano, caoba y lingue; comedores último estilo Americano e Imperio, juegos salón en todos estilos; escritorios americanos de cortina y otros estilos; amoblados escritorios, archivadores, cortina, etc., etc.
No olvidarse que esta semana es la última de obtener muebles a precios de verdadera ganga.
En el 13.o sorteo del Club de Muebles, salió favorecido el N.o 54, perteneciente al señor Alberto Díaz, Instituto Nacional.

TATTERSALL
En la Feria próxima de
EL LUNES 8 DE AGOSTO
entre otros lotes, se rematarán:
Novillos gordos llegados de Copihue, General López, Victoria y San Francisco.
Bueyes gordos llegados de: Codao, Curicó y San Carlos.
Vacas gordas llegadas de General Cruz, Bulnes, Temuco y Graneros.
50 Vacas mestizas preparadas para engorda, procedentes de Chillán.
EL GERENTE.

"La Aurora de Chile"

Compañía Nacional de Seguros
AUTORIZADA POR DECRETO SUPREMO N.o 2754

CAPITAL SUSCRITO . . . . $ 1.000,000.
CAPITAL PAGADO . . . . 500,000.

Oficina Principal: VALPARAISO
Cochrane N.o 621 :-: Casilla 1128 :-: Teléfono Inglés 552; Na
nal 210 :-: Dirección telegráfica: AUCHILE

CONSEJO DIRECTIVO

Don Luis A. González C.
PRESIDENTE
Don Humberto Vallebona
VICE - PRESIDENTE

CONSEJEROS

Don Miguel Marín Nates
Don William L. Donaldson
Don Pedro A. García Pastoll
Don Aníbal Cruzat O.

Don Carlos E. Castillo S.
DIRECTOR - GERENTE

Banqueros: Banco de Chile & Argentina; Banco Alemán Transatlántico; y Caja Nacional de Ahorros.

Agente General en Santiago, Don Luis Phillips H. — Comp
1289. — Casilla 898

Agencias en las principales ciudades de la República

SEGUNDA MEMORIA

Que el Consejo Directivo de la

Compañía de Seguros La Aurora de Chi

Presenta a la Junta General de Accionistas en 25 de Julio de 1921

SEÑORES ACCIONISTAS:

En conformidad a lo dispuesto en los Estatutos Sociales, nos es grato presentaros el Ba General y la cuenta de Pérdidas y Ganancias, correspondiente a las operaciones de la Compañía último ejercicio.

La utilidad líquida obtenida, después de hecha las provisiones para siniestros, riesgos pe tes y castigos de cuentas dudosas, asciende a $ 32,804.17 suma que os proponemos distribuir siguiente manera:

5 por ciento para Obras de Beneficencia (Art. 48 de los Estatutos)	$ 1,640.20
A Castigo de Gastos de Instalación y Constitución	7,381.26
A Castigo de Material, Muebles y Utiles	3,782.71
Fondo para Castigos y Fluctuaciones de Valores, el saldo de	20,000.00
	$ 32,804.17

Aceptada esta distribución, la marcha y desenvolvimiento de la Compañía quedan complet te garantidos y su desarrollo futuro, a pesar de la aguda crisis porque atraviesa el comercio en g lo miramos con franco optimismo.

Debemos daros cuenta que en el curso del presente año la Compañía sirvió de mediadora sus accionistas y los de la Compañía de Seguros "La Predial", llegándose a una completa fusión ambas sociedades, por lo cual hubo de liquidarse "La Predial", significando esa operación para Compañía una mejor distribución de sus acciones y el ingreso de un buen número de nuevos acc tas, que con sus seguros contribuirán al mejor éxito de esta empresa.

En el trascurso del ejercicio comercial que termina, hubo de lamentarse la renuncia de los D tores señores William L. Donaldson y Alexander Latto, nombrándose en su reemplazo a los señores nuel Pickering y Pedro A. García Pastoll, lo que ponemos en vuestro conocimiento.

Corresponde a esta Junta elegir dos Directores por haber sido sorteados en conformidad Estatutos, los señores Manuel Pickering y Aníbal Cruzat, pudiendo ser reelegidos.

Valparaíso, 25 de Julio de 1921.

CARLOS E. CASTILLO S.,
Secretario.

LUIS A. GONZALEZ C.,
Presidente.

BALANCE GENERAL de la
Compañía de Seguros La Aurora de Chi
EN 30 DE JUNIO DE 1921

DEBE	PASIVO	ACTIVO
Capital Social	$ 1.000,000.00	Accionistas, responsabilidad
Fondos de Beneficencia	800.00	Caja y Bancos
Siniestros por pagar	35,371.90	Banco Alemán Transatlántico, a plazo
	$ 1.036,171.90	Títulos de Renta:
Pérdidas y Ganancias	32,804.17	1,000 acciones Cía Salitrera "Lastenia" a $ 28 3/4
		Muebles, Utiles y Material
		Bienes Raíces
		Cuentas corrientes de Agentes
		Préstamos con garantías
		Operaciones Pendientes
		Instalación y Constitución
		Agencias
		Siniestros por cobrar
		Reseguros Pendientes, saldos de canjes
	$ 1.068,976.07	

PERDIDAS Y GANANCIAS

DEBE		HABER
Siniestros	$ 41,875.10	Suma que resulta al Haber de esta cuenta, por primas de incendio, marítimas e intereses
Reseguros	71,992.62	
Gastos Generales, Sueldos, Comisiones, Impuesto Fiscal, Castigos, etc.	135,805.67	
	$ 249,673.39	
Utilidad Líquida	32,804.17	
	$ 282,477.56	

FRANCISCO DE P. FLORES E.,
Contador.

CARLOS E. CASTILLO S.,
Director-Gerente.

INFORME

Hemos revisado prolijamente los libros de la Compañía, sus comprobantes respectivos y mentos en cartera. Los hemos encontrado en orden y llevados en forma minuciosa y exacta, hace deducir una administración muy eficiente.

Valparaíso, 11 de Julio de 1921.

ALFREDO VARGAS S.,
LUIS A. UNDURRAGA M.,
Inspectores de Cuentas.

LA NACION

Santiago, 7 de Agosto de 1921

EL CONTROL DE LOS SERVICIOS DE UTILIDAD PUBLICA

En varios editoriales nos hemos ocupado de la deplorable ausencia de control de las autoridades sobre los servicios de obligado uso público que se encuentran en manos de empresas particulares. No habremos de abandonar esta labor—en que nos acompaña, insistente y alentadora, la voluntad de la opinión exteriorizada en comunicaciones que nos llegan día a día—mientras no tengamos a la vista en las esferas oficiales o legislativas una acción que signifique que finalmente ha llegado a ellas la comprensión de que el actual estado de cosas es inconveniente, y que es necesario modificarlo contemplando debida y equitativamente los intereses de la colectividad consumidora y de las empresas que la sirven.

Muchos son los aspectos irregulares que esta situación ofrece, y ya hemos señalado algunos de ellos a la consideración de los Poderes Públicos, con la esperanza de promover estudios o propósitos encaminados a subsanar las infinitas dificultades que cotidianamente sufre el público, inerme y sin recurso alguno que oponer a las empresas por entero libres de condiciones y de reglamentos que regulen el funcionamiento de los servicios y las tarifas de los mismos.

Los servicios de gas de alumbrado y de usos industriales y domésticos, los de electricidad para los mismos fines, y los de teléfonos, no son como cualquier artículo de comercio sujetos a las imposiciones de la ley de la oferta y la demanda, porque son necesidades inherentes a la vida social. En los países cuyo desarrollo industrial y demográfico permite el funcionamiento de muchas empresas consagradas a servir esas necesidades existe la competencia para resguardar al consumidor; pero son siempre fiscalizados por las disposiciones que todo Gobierno prudente sabe establecer para evitar a las poblaciones los abusos que es ocasionada a generar toda situación de monopolio.

El industrial o jefe de familia que usa gas, fuerza o luz eléctricas o teléfonos, no puede en efecto ser dejado a merced de los arbitrios de las compañías que le suministran esos servicios, que, como es sabido, dependen de empresas o consorcios de empresas que los monopolizan. Aun cuando las molestias de que a diario vemos quejarse al público, por causa de alzas de tarifas u otras resoluciones de las empresas, no se produjeran o no tuvieran considerable importancia, la posibilidad de los abusos e injusticias de esa situación privilegiada de las Compañías debería haber inspirado a los Poderes Públicos las necesarias medidas de previsión.

La falta de control fiscal o municipal sobre estas empresas les crea un sentimiento de mala voluntad que a ellas mismas les conviene evitar. Pero en todo caso el público debe estar resguardado del mal servicio, y de que debido a dificultades internas de las compañías, lleguen a verse paralizados repentinamente los servicios, los de luz, por ejemplo, dejando las poblaciones sin alumbrado público y doméstico. No importa determinar en esos casos las causas que originan la paralización de una usina; lo que a una ciudad le afecta son los daños que esta situación produce al público, y que tienen su raíz únicamente en la ausencia de disposiciones legales que permitan controlar efectivamente el funcionamiento de ese género de empresas, conocer su capacidad económica y poder fiscalizar su giro antes de confiarles la atención de importantes servicios de uso público.

La implantación de un sistema legal que aleje todo género de irregularidades, que fije normas equitativas para las modificaciones de las tarifas y garantice a los consumidores una situación de igualdad frente a las compañías, en la fijación de todas las condiciones en que será suministrado el servicio, son necesidades que nadie discute, que el público reclama, que las empresas no resisten y que el Congreso debe atender. Hay pendiente de su consideración un mensaje del Ejecutivo presentado en 1918, y que podría ser discutido y despachado en una hora de buena voluntad.

Sobre cooperativas

"Santiago 6 de Agosto de 1921.

Señor Director de "La Nación":

En la edición de hoy, mi estimado colega, el señor Tomás Ramírez Frías, hace algunas consideraciones tendientes a rectificar la opinión que tendría el infrascrito y que habría expuesto en un reportaje, sobre el proyecto relativo a cooperativas, aprobado por la Honorable Cámara en 1919, y que se referiría a la reglamentación legal de estas sociedades y no a su fundación inmediata.

Manifiesta, con este motivo, el señor Ramírez Frías, que el proyecto de que es autor el señor diputado, "no solamente provee a la organización legal de toda clase de sociedades cooperativas, no sólo de consumo, sino que, además, consulta en forma positiva y general el auxilio fiscal o municipal para estas últimas".

Debo declararle a mi honorable colega que reconozco este alcance del proyecto en cuestión y que si no lo dije en el reportaje, fué debido a que me referí a él, sólo de paso y en términos generales.

Reconozco, asimismo, la importancia que él tiene para la definitiva implantación de las sociedades cooperativas y su regular funcionamiento entre nosotros; así lo manifesté en el reportaje de anteayer; pero no puedo menos de repetir ahora, que mi proyecto vendrá a servir con más oportunidad y de un modo más práctico que éste, las necesidades del momento, por las razones que paso a exponer:

Según el proyecto del señor Ramírez Frías, la protección de parte del Fisco o de las Municipalidades vendría a hacerse efectiva una vez que las cooperativas estuviesen organizadas, es decir, que tuviesen formado su cuerpo de accionistas y cubierta la parte del capital necesaria a su funcionamiento. Dada la enorme competencia a que se verá expuesta una cooperativa de parte del comercio respectivo, es obvio que ella no podrá iniciar su funcionamiento sino mediante un capital relativamente subido; si tomamos en consideración que es difícil y sobre todo demoroso, organizar una sociedad, con cualquier fin que sea, entre personas de mediana posición económica, salta a la vista que esta organización será más lenta y más difícil aún, tratándose de personas que apenas si disponen de lo estrictamente necesario para vivir. Agréguese a esta dificultad la indiferencia y desconfianza del público, mayormente tratándose de instituciones cuyo mecanismo y beneficios le son en general desconocidos, y tendremos que si los organizadores de estas cooperativas no fracasan, llegarán a establecerlas después de un tiempo sumamente largo. Tómese en consideración que sólo después de este tiempo vendrían a percibir la protección del Gobierno; en el momento de su gestación, cuando efectivamente lo necesitaran, no podrían sino confiar en la concurrencia de un público que es apático y desconfiado.

Según mi proyecto, el Estado protegerá también, como en el proyecto del señor Ramírez Frías, a estas instituciones; pero esta protección se hará efectiva inmediatamente al día siguiente de aprobado el proyecto y de efectuados los trámites legales; y tendríamos funcionando la primera de estas cooperativas, que se establecería en Santiago, y unos cuantos meses después en otra ciudad, y así sucesivamente hasta dotar a todo el país de estos organismos capaces de suministrar los artículos de primera necesidad, un veinte o treinta por ciento más barato que el comercio respectivo. Los beneficios, por otra parte, no favorecerían únicamente a los accionistas, sino que, aunque en menor escala, a todo el público en general.

Estoy de acuerdo, además, con el señor Ramírez Frías, en cuanto el señor diputado cree "que antes de acordar auxilio fiscal o municipal a las cooperativas, es preciso que éstas tengan existencia legal". Pero esta observación no viene al caso presente, por cuanto el empréstito no se hará a ninguna sociedad cooperativa, sino al Congreso Social Obrero, que es una institución legalmente constituída, que cuenta con una brillante hoja de servicios en la historia de nuestro desenvolvimiento proletario y que, además, posee bienes cuyo valor sube de cien mil pesos.

Esta sería, a mi juicio, la forma más práctica de aliviar en los momentos actuales la aflictiva situación del pueblo, de estimular eficazmente la iniciativa particular y de demostrar, por lo tanto, los buenos propósitos de que están inspirados los Poderes Públicos, en orden a cumplir fielmente el programa de trabajo que les traza el deber y les exige la necesidad.

Quede establecido una vez más que creo que el proyecto del señor Ramírez Frías, debe ser despachado cuanto antes, pues viene a llenar una necesidad de orden permanente; en tanto que el mío, en caso de ser aprobado, satisfaciendo una necesidad que en el momento se hace urgentísima, dotaría al país de un importante factor de evolución económica y de progreso general.

Por este motivo yo me asocio con todo gusto a mi honorable colega para hacer una campaña de opinión tanto para que su proyecto sea despachado, como para que lo sea también el mío, que es patrocinado no sólo por el infrascrito sino que además por todo el proletariado organizado.

Saluda atentamente al señor Director. — **Luis Correa R.**"

DE VICTOR NOIR

LA ULTIMA RELIQUIA DE BILBAO

Acaba de fallecer en Buenos Aires la señora Pilar Guido y Spano, hija del General de la Independencia don Tomás Guido, hermana del poeta ilustre del mismo apellido, nieta de otro héroe de la Independencia de Chile, el Coronel Spano, muerto gloriosamente en la defensa de Chillán contra los realistas.

Y si esta dama era excelsa por su estirpe patricia, glorificada en la epopeya del genio y del valor que engendrara la libertad sur-americana, tenía aún otro título más luminoso todavía a la admiración primero y al sentimiento más tarde, de nuestros conciudadanos. Había sido la esposa de Francisco Bilbao.

Casi ninguno de los biógrafos del gran reformador chileno, padre del espíritu de las nuevas generaciones de nuestra democracia, mencionan su matrimonio. Contrájolo en la última década de su vida, cuando el peregrino de la libertad, minado por intenso y romántico mal, buscó un consuelo precursor del vuelo supremo a la sombra tibia del techo del hogar.

La señora Pilar Spano fué esa elegida del elegido inmortal del pensamiento chileno. Los árboles seculares de la quinta del General Spano, a orillas del inmenso Plata, formaron sobre esas cabezas besadas por el milagro divino de la atracción de los seres, una bóveda protectora, que bien pronto había de ser destruída por el rayo de un dolor implacable.

Bilbao venía de Chile, venía del Ecuador, venía del Perú, venía de Francia. Lo habían visto las barricadas del año 1848, al lado de su maestro Edgard Quinet, improvisado en Coronel de guardias nacionales. ¿Por qué estaba en París cuando esa juventud electrizada por Lamartine, por Louis Blanc y por Lammenais vaciaba las aulas y los cenáculos para lanzarse a pecho descubierto contra las huestes de la tiranía? Su ardoroso e inquieto numen de reformador le había granjeado a los veinticinco años una condenación al destierro. Debía vivir constantemente proscrito por todos los Gobiernos retrógrados de su siglo.

Cuando la segunda República francesa fué una realidad esplendorosa, cuando la Hungría y la Polonia tomaban las armas por la independencia, cuando en España y en Alemania y en Italia, vacilaban y caían las monarquías que la Santa Alianza había restaurado en 1815, Bilbao quiso traer a su patria ese soplo girondinesco y regresó a Chile, ansioso de emancipar al pueblo, de dar a las libertades públicas el verdadero significado redentor y depurador que los Gobiernos paternales de esa época se empecinaban en negar a todos los que no tuvieran estrecha filiación dentro de la ciudadela de las castas oligárquicas, que una vez derrocado el Rey, creían que su misión era seguir perpetuando el coloniaje.

Bilbao fué el precursor del Partido Radical, fué el fundador del Partido Demócrata, el precursor del socialismo que hoy se insinúa en la contienda por el poder.

Desde el primer momento se dirigió a los obreros y formó con ellos la Sociedad de la Igualdad. Esa sociedad llegó a contar en su seno a muchos jóvenes de origen aristocrático que confraternizaban con seis mil artesanos ansiosos de ilustración y de progreso en esas veladas de 1850, en que la fiebre del patriotismo y del sacrificio escribió al resplandor de esas frentes de iluminados, la más gloriosa y sangrienta página de nuestra historia cívica.

En la tribuna de la Sociedad de la Igualdad, había siempre oradores y maestros que enseñaban todos los derechos y todas las ciencias, con palabra eternamente nueva y majestuosamente convencida. Esa tribuna fué un templo de las reformas que han hecho libre y grande a nuestro país. Sobre ella floreció la más espléndida de las primaveras del pensamiento chileno. Allí estuvieron Eusebio Lillo, el bardo del himno patrio, al lado de Vicuña Mackenna, el cantor en prosa de la gratitud pública, y de Santa María, de Pinto, de Errázuriz, de Lastarria, de Matta, de los Gallo, de los Blest Gana, de Zenteno, de Isidoro Errázuriz, de los Bello, de los Arteaga Alemparte, de Vicente Reyes, de Marcial Martínez. ¿A qué seguir? ¿Cuándo tuvo Chile generaciones más ilustres en el libro de oro de sus juventudes predestinadas?

En esa tribuna el millonario Arcos hablaba de comunismo en una forma tan avanzada que los comunistas de hoy día no podrían agregar ninguna aspiración niveladora. Y Bilbao, oligarca por la cuna y por el dinero, hablaba de las reivindicaciones obreras, de la jornada de ocho horas, del retiro por ancianidad, de la solidaridad de los elementos laboristas. Publicaba sus Boletines del Espíritu que eran un anatema terrible contra el fanatismo. Pasaba por las calles con la unción del inspirado, llevando en alto, cual santo lábaro, un árbol de la libertad. Y el pueblo, envuelto en ese soplo de unción, de fe, de fraternidad, seguía a su emancipador y a su apóstol cual si un nuevo profeta de Genezaret entrase en una moderna Jerusalén. Y los Gobiernos temblaban!

Todo esto se ahogó en sangre generosa el 20 de Abril de 1851. La metralla del cuartel de Artillería, situado al pie del Santa Lucía, talló en la carne viva y compacta de esos apretados regimientos de obreros guardias nacionales, un monumento inmortal con sus almas esforzadas, invisible como sus nombres humildes que la historia se olvidó de recoger. Después, vinieron Loncomilla, Cerro Grande, el motín de Valparaíso, tanta hecatombe de hermanos!... El principio de autoridad a la antigua usanza, sostenido en favor de los privilegios del pasado por un férreo e inexorable gobierno, triunfó sobre los hombres. Pero las ideas no murieron. Los nuevos partidos del liberalismo habían nacido.

Bilbao y su familia fueron proscritos. Perdieron los suyos en las confiscaciones y en el destierro la grande y hermosa heredad de sus antepasados. Un destino inexorable obligó a expatriarse a todos los que llevaban ese nombre. Ni el gobierno ni la oligarquía fanática de ese entonces tuvieron piedad de la familia del reformador, del agitador y del réprobo. Hoy le mirarían como un liberal moderadísimo!

Marchó al Perú, pero los suelos donde se asentaba el trono de la injusticia quemaban su planta de campeón de la igualdad y del progreso. Inició una activísima campaña de prensa contra la corrupción erigida en sistema por los tiranuelos de opereta que se disputaban a sablazos partículas del filón fabuloso del poder. Le desterraron al Ecuador y allá también su verba huracanada hizo temblar a los poderosos. De allí tuvo que pasar a Francia. Pero tampoco esta tierra era propicia a los liberales. Napoleón el Pequeño había traicionado a la República y desde lo alto de su roca de Guernsey el genio implacable de Victor Hugo roía cual águila vengadora las entrañas de la grandeza de ese Prometeo de la ambición.

Bilbao fué obligado a salir de Francia por la policía imperial. Buenos Aires lo aguardaba. Se unió allí a su esposa. Vinieron tardes de reposo en que el reformador inclinado sobre las aguas profundas del gran río, creía ver reflejarse en ellas el torbellino de su vida y refulgir la visión de los girondinos chilenos tan valientes y tan infortunados. Tuvieron un hijo. Duró poco su dicha. Y bajo los árboles de la quinta del general Spano dieron una noche sepultura al heredero de ese imperio del talento que se llevaba todas las ilusiones del pensador.

Las sombras del sepulcro venían a su encuentro y Bilbao se resignó de antemano. Por salvar a una dama de las ondas del Plata, había contraído en una tarde de invierno la dolencia que lo minaba. Elegante y caballeroso, el tribuno llevaba en su silueta un reflejo de Alfredo de Musset. Empero sus costumbres eran puras e intachables como sus ideales. Vivía para un solo ser y depositó su alma en sus labios, cual supremo tributo de la hora de la despedida.

Duelo eterno, duelo desgarrador juróle su desolada compañera. Por muchos años no vió la luz del día, superando a esas reinas de Francia que en la antigüedad pasaban seis meses en la cámara mortuoria de sus esposos. Hubo entonces por encima del monótono murmullo del río la nota incesante de un gemido de mujer.

Y cuenta la tradición que aún viven en el parque de esa mansión histórica, dos árboles seculares, entre los cuales se tendía una cuerda para colgar los pañuelos finísimos en que la pobre mujer enjugaba el torrente inagotable de lágrimas que sus ojos vertían.

Noventa y tres años había pasado en la tierra, cuando hace pocos días alzó el rumbo hacia el sitio de la reunión y del consuelo. Su nombre había llegado a ser desconocido para los chilenos. Estaba, sin embargo, contenta porque la memoria de Bilbao vivía.

Pero vivía como la de un proscrito eterno, separado de los honores y perseguido mas allá de la tumba por un fanatismo que se sobrevivía a su época entera. El monumento de Bilbao aguardaba en los cerros de Valparaíso, cubierto con el polvo innoble del camino. Jamás se ha conseguido hacer pasar en el Congreso la ley que le hace justicia. Siempre hay una voz que se levanta para pedir igual honor para otros. La hora de la estatua llegará después de la hora de la inmortalidad.

Pero es tiempo ya que la efigie del padre de las libertades, del Evangelista de nuestra democracia, se levante por fin sobre el pedestal de la tribuna de su monumento, para decir a los demócratas y a los reformadores de Chile que la obra de los visionarios sublimes de 1851 está cumplida.

V. N.

Carta abierta

Santiago, 6 de Agosto de 1921.—Señor Santiago Marín Vicuña.—Présente.—Estimado colega y amigo:

Reciba usted la expresión de mi más sincera gratitud por los inmerecidos elogios que usted tributa al discurso que pronuncié en la Cámara, en defensa del decreto que, por obra y gracia del malabarismo político, fué considerado escandaloso durante unos cuantos días en este país.

Se necesitaba de un verdadero esfuerzo de voluntad para sobreponerse al prejuicio general que había en contra de ese decreto. Por eso, usted no tomará a mal que yo casi celebre la enfermedad que lo tuvo postrado algunos días en su cama y de la cual ya se encuentra restablecido. Le ha evitado a usted muchos sinsabores y quizá algún duelo. Naturalmente, me habría alarmado mucho más un duelo suyo, que su grippe, y de ahí que me incline a celebrar esta última.

Mi distinguido amigo: usted cree ver en mi actitud de hoy una contradicción con la que asumí en el Instituto de Ingenieros, cuando combatí el arrendamiento de los ferrocarriles del Estado.

Usted está un poco lejos de la política. Eso da algunas ventajas. Desde luego, se conserva más la serenidad del espíritu y por eso, cuando usted me dice que he variado de actitud, llego a preguntarme: ¿que no me habré fijado en esto? ¿Acaso la pasión política me habrá llevado a defender mis antiguas convicciones contrarias al arrendamiento de la Red Central, en una forma que me haya traicionado? Desde luego, observo que sostuve que "un ferrocarril extranjero en el territorio de la República es algo así como si una arteria de nuestro cuerpo no fuera de nuestro propio organismo y obedeciera a insinuaciones o a órdenes extrañas". Esa frase no parece muy contraria a la tesis de la nacionalización. Naturalmente, yo no soy boxer, como usted dice, y por eso es que deseo ir paulatinamente avanzando en materia de nacionalizacion, en la medida y proporción que las fuerzas del país lo permiten y sin dejarme cegar—este es, por lo menos, mi deseo—por el propósito de llegar rápidamente a la nacionalización completa.

Yo tengo contra el arrendamiento un prejuicio horrible. Me imagino que si arrendáramos la Red Central, tendríamos no ya una arteria, sino el corazón de la República entregado al extranjero, y eso me sobrecoge y espanta.

Discúlpeme, mi distinguido amigo. Usted es partidario del arrendamiento de los ferrocarriles de la Red Central a una compañía extranjera; yo no lo soy, y espero en mi empecinamiento—no necesito decirle que soy empecinado, porque me conoce—no variar jamás a este respecto.

Pero le haré un argumento para que procuremos armonizarnos. Si se consiguiera dictar una ley de policía de ferrocarriles, debidamente sancionada, que reglamentara los plazos de trasportes y limitara sus utilidades líquidas a una cifra relativamente baja—copiando, por ejemplo, las disposiciones que existen en la República Argentina—y aun me diera un Ejecutivo vigoroso y debidamente respetado—lo que parece imposible en este país en que la gente desciende de Colo Colo y de Caupolicán—aun así yo le opondría este inconveniente: que la nacionalización de los ferrocarriles desaparecería hasta en sus últimos vestigios, lo que para mí sería muy lamentable.

En fin, mi distinguido amigo, no estando del todo de acuerdo con usted, me encuentro en lo referente al decreto sobre el ferrocarril de Tarapacá y eso me es altamente satisfactorio.

Usted me dice que el decreto podía haber sido mejor; pero que es bueno. Lo celebro. Desgraciadamente, el fundamento que usted da, no me convence. Sostiene que cuando la Compañía solicitó la paralización del ferrocarril de Iquique a Pintados, ofrecía mejores condiciones que ahora. Eso es natural. Si entonces pedía el monopolio por derecho o de hecho, es claro que debía ofrecer mejores condiciones.

Cuando el ferrocarril de Iquique a Pintados esté concluído, sin duda, le hará competencia a la Compañía y ello perjudicará a esta empresa; pero redundará en beneficios para la industria salitrera.

Esta carta ya va un poco larga. Le reitero mis agradecimientos por sus amabilidades y me suscribo muy afmo. y S. S.—**Domingo Matte Larraín**".

Sobre la cultura física

Señor Director de "La Nación".—Presente.— Distinguido señor:

Después de leer el hermoso editorial de hoy intitulado "Fomento de la cultura física", tema que el señor redactor trata en la forma digna de aplausos con que sabe abordar todos los problemas nacionales, he querido enviar a usted esta carta, modesto aliciente en todo caso, como la adhesión más sincera que puede recibir de un deportista, tanto más cuando ve campeando en dicho editorial una de sus mejores aspiraciones.

Quiero referirme en forma especial a la posibilidad de transformar la elipse del Parque Cousiño en campos de deportes, idea que durante mucho tiempo he venido insinuando como perfectamente llevadera y que ha merecido la opinión favorable de algunos jefes del Ejército, que no ven el inconveniente de buscar otro local para la revista anual, clásica en los días de fiestas patrias de Setiembre, o de instalar las plazas de deportes en la forma más conveniente, a fin de que no impidan dicha revista, ganándose en cambio en la mejor presentación de la elipse, después de instaladas unas tribunas más adecuadas y los jardines que evitarían el molesto polvo de verano y los barrizales de invierno.

El señor Alberto Mackenna Subercaseaux, al recibirse de la Intendencia, expuso en forma franca que trabajaría con todo tesón para conseguir el apoyo necesario de los Poderes Públicos en sus propósitos de convertir la elipse del Parque Cousiño en las plazas de ejercicios físicos que reclaman el progreso alcanzado por los deportes y el verdadero interés de preocuparse de la raza, que, como dice el editorial de "La Nación", "vemos decaer fatalmente bajo los zarpazos del alcohol, las enfermedades de trascendencia social y los hábitos de desaseo".

Bien recordará, señor Director, que el 6 de Febrero una columna de ciclistas con sus respectivas máquinas, que ocupaban varias cuadras, desfilaron por las puertas de "La Nación", y una comisión compuesta por sus dirigentes, en la cual tuye el placer de participar, fué recibida cordialmente por los señores redactores deportivos. La Unión Ciclista de Chile hizo entrega entonces de un memorial, en el que se pedía al señor Director "secundara al Intendente en sus propósitos de convertir la elipse del Parque Cousiño en campos de deportes". Como secretario de la dirigente del ciclismo, me apresuro a felicitar a usted por esta idea, lanzada editorialmente por un prestigioso rotativo, como es el de su dirección, que todos los ciclistas quedan esperando mucho de sus columnas y palpan desde luego la posibilidad de contar con el velódromo ideal con que cuentan hace muchos años todos los países europeos y nuestros vecinos de allende los Andes.

Que siga, señor Director, "La Nación" en la santa cruzada de conseguir del Gobierno una mayor atención a los ejercicios físicos, que será el complemento a la librada por la instrucción primaria y obligatoria: Mens sana in corpore sano.

De usted obsecuente y S. S.—**A. Mandujano T.**

"CRISOL"

Revista de divulgación científica, técnica y literaria de los alumnos de la Escuela de Artes y Oficios.

APARECERA EL 13 DE AGOSTO

MY LORD

Cigarrillos hechos
CON TABACO MARYLAND

Al Comercio en licores importados

Individuos inescrupulosos están ofreciendo al comercio, licores que se pretende salidos de esta casa y hasta con una faja, adherida a las botellas, con mi nombre, y que son una audaz falsificación de artículos bien conocidos, como Whisky Caballo Blanco, Cognac Martell, etc.

Debo, pues, prevenir al comercio de este engaño y fraude, advirtiendo que sólo está autorizado a vender los artículos de esta firma, el señor Andrés Dominichetti, y esta oficina, Morandé 237.

Todo comerciante serio debe desconfiar de estas ofertas irresponsables, sea de ésta o de otras casas serias, y dirigirse a sus vendedores autorizados o efectuar sus compras en las mismas casas comerciales

ALFREDO MELOSSI,
Morandé 237
Santiago, Agosto 5 de 1921.

VENDEMOS

En calle Agustinas, barrio alto. Extensa casa habitación de un piso en buen estado.

Tiene numerosas habitaciones, tres patios, galerías, instalaciones de gas y luz eléctrica. Deuda hipotecaria.

PRECIO: $ 250,000

En Maestranza, antes de llegar a Diez de Julio, buena casa de un piso de sólida construcción, con diez piezas, hall, dos patios con baldosas, alcantarillado, luz eléctrica y gas.

PRECIO: $ 45,000

FREUDENBURG & BALMACEDA
330 - MORANDE - 330

Casas de Veraneo y sitios
Compro

EN VIÑA DEL MAR, ZAPALLAR, PAPUDO, SAN ANTONIO, CARTAGENA, LLOLLEO Y ÑUÑOA

Tengo interesados por casas y sitios apropiados para edificar, de $ 200,000 a $ 20,000. Los que deseen vender sus casas y terrenos, pueden pasar a mi oficina a dejar sus instrucciones para la venta.

Tengo pedidos de terrenos en el PUERTO DE SAN ANTONIO, inmediatos al malecón.

Carlos Ossandón B.
168 — BANDERA — 168

Sastrería
L. Chanut

Avisa a su distinguida clientela que se atenderá en

HUERFANOS 736

Casilla 789

MUSICA
¡A 40 CENTAVOS!

En vista del gran éxito que hemos obtenido con la gran realización de piezas de música, seguiremos vendiendo por toda esta semana las mejores obras de autores clásicos y bailables a 40 centavos la pieza!

Métodos y Estudios a precio de Costo

No dejen de comprar las últimas novedades.

"Sólo el amor es fecundo", vals, $ 2, y "Otoñal", vals, $ 2, estos valses ganaron 1.o y 2.o premios en el concurso. "Lágrimas", vals, $ 1.00; "Salomé", fox-trot, $ 1.00; "Alhambra", one-step, $ 1.00, e "Indianola", fox-trot, $ 0.40.

NO OLVIDARSE

SAN DIEGO 236-CASA AMARILLA

$150 DESDE $150

Ternos con casimir importado de 1.a calidad. Corte estilo inglés y americano. Confección esmerada, encontrará usted en la SASTRERIA S. PARRA y CIA. - AGUSTINAS 979

1.er Club de Trajes finos en formación; quedan pocos números; cuota semanal, $ 5.

FUNDOS

En Quinta, 1,270 hectáreas, de las cuales 520 son planas, abundantemente regadas, suelos de migajón dividido en 13 potreros, muy bien cerrados. Hay 120 sembradas de trigo y 90 entreboladas, 760 de lomajes y cerros muy pastosos, con abundante monte de espino, quillay, litre, etc., por valor de más de $ 100,000. Dos casas habitación y bodegas y 14 posesiones de inquilinos. Se entregaría en el acto con sus siembras, que se calculan por su estado actual, en 4,000 fanegas.

PRECIO: $ 850,000.—DEBE: $ 300,000.

Permuta

$ 900,000 Lontué, 1,493 hectáreas de las cuales 865 son regadas, suelos de todo cultivo. También se permutaría por propiedad de renta.

$ 700,000 ramal de Melipilla, inmediato estación, 235 hectáreas, suelos de migajón profundo. Viña de 21 hectárea con buenas casas, etc., etc.

Sociedad Comercial de Agricultores
BANDERA 262

La Flor de Cabañas
HABANOS EXTRA FINOS
Cigarrillos

CASAS VENDO

$ 60,000 Lord Cochrane.
$ 65,000 Av. Portales con altos
$ 10,000 Santa Rosa 2379 con altos.

Tratar con su dueño,
ALFREDO BLANCHARD
Calle La Bolsa 33

En casos de
TOS
BRONQUITIS
RESFRIADOS
La GRIPE, etc.
— EL —
JARABE DE
Ambrozoin
es de efectos verdaderamente notables, no igualados por ninguna otra preparación.

(Laboratorios de la Salvitae New York)

NO SIGA USTED

ignorando donde conseguir a los precios más bajos Jabones Sapolio y Bon Ami; líquidos Brasso y Sidol. Pinturas, esmaltes y barnices, etc.

Seremos su proveedor, siempre que usted sepa conocer su propia conveniencia.

MERCERIA AGUSTINAS. — AHUMADA 42

Bigornias
de Acero

TORNILLOS PARA MECANICOS Y HERREROS, ofrece:
FUNDICION LIBERTAD-Libertad 53-58

Primer Semestre de 1921. -- 42.a MEMORIA

DE

LA NUEVA ESPANA

Sociedad Nacional de Seguros contra Riesgos de Fuego y Mar

AUTORIZADA POR DECRETO DE 6 DE AGOSTO DE 1900

CAPITAL SUSCRITO.	$ 2.000,000.00
CAPITAL PAGADO.	700,000.00
FONDO DE RESERVA (Completo)	200,000.00
FONDO DE RESEGUROS.	200,000.00
FONDO DE ACCIONISTAS.	22,623.62
SINIESTROS PAGADOS.	3.439,151.44

DIRECTORIO

Presidente...	Don JUAN SOMAVIA
Vice-Presidente...	Don MATIAS ASTORECA G.
Director Propietario...	Don EUSEBIO POBLACION
Director Propietario...	Don JOAQUIN ANDUEZA
Director Propietario...	Don PEDRO SANZ
Director Propietario...	Don GONZALO PINEDO
Director Propietario...	Don FRANCISCO OTERO
Director Propietario...	Don MANUEL UGARTE
Suplente...	Don JUAN CODES
Suplente...	Don CARLOS DE CARLOS
Director-Gerente...	Don PAULINO HERNANDEZ

CONSEJO EN SANTIAGO:

Don TOMAS GONZALEZ
Don FEDERICO MATAS
Don ANTONIO MOLINOS
Don JOSE GARCIA PAZ

AGENTES EN SANTIAGO:

Señor PEDRO MOLINOS
Agustinas 1152 :-: Casilla 3985
Teléfonos: Inglés 1853; Nacional 440

Señor ALFONSO F. DE LA REGUERA
Ahumada 161 :-: Casilla 2753
Teléfono Nacional 510

Iquique	Sres. PINEDO Hnos.	Cauquenes	Sr. ALFONSO SERRANO A.
Tocopilla	Sr. JUAN E. 2.o FRANZ.	Parral	" FRANCISCO GOMEZ
Antofagasta . . .	Sres. ESPINOSA y Cía.	Chillán	" VICENTE BONO
Taltal	Sr. JOSE MACCHIAVELO	Tomé	" JOAQUIN GUITART
Caldera	" JUAN BERTOGLIA P.	Talcahuano . . .	" EUGENIO DELPIN
Copiapó	Sres. JACUE, HIJOS y Cía.	Concepción . . .	Sres. IGNACIO IBIETA y Cía.
La Serena	Sr. JUAN RIVAS S.	Los Angeles . . .	" IBAÑEZ Hnos.
Coquimbo	Sres. VIRGILIO HNOS. y Cía.	Carahue	" ENRIQUE VALCK y Cía.
Cabildo	Sr. FELIPE BODELON	Temuco	Sr. JUAN A. PICASSO S.
San Felipe	" CANDIDO PEREZ	Valdivia	Sres. ROEPKE y Cía.
Los Andes	" PABLO GRAN V.	La Unión	" RICARDO SIEGLE y Cía.
Quillota	" JOSE A. HERRERA	Osorno	Sr. ALBERTO MOLLER
Viña del Mar . .	" ALBERTO RIOJA R.	Puerto Montt . .	" AUGUSTO HESS
Quilpué	" LUIS A. ARAYA P.	Ancud	" HILARIO ACHIRICA
Melipilla	Sres. PRESA y Cía.	Achao	" MANUEL BENITEZ R.
Rancagua.	Sr. JULIAN HERRAN	Castro	" FINN ARENTSEN
Rengo	" AGUSTIN BILLA C.	Punta Arenas . .	" JUAN MONDEJAR
Curicó	" EMILIO ROMERO	Agente en Valpa.	" FERNANDO RIOJA R.
Talca	" ANIBAL MATURANA		

Oficina Principal en Valparaíso: Cochrane 869

TELEFONOS: INGLES 65º NACIONAL 78 CASILLA 886

Sociedad de Seguros "La Nueva España"

1er. Semestre de 1921 -- 42a. Memoria

Que el Consejo Directivo presenta a la Asamblea General Ordinaria de Accionistas en 30 de Julio de 1921

SEÑORES ACCIONISTAS:

Cumpliendo con lo ordenado en el art. 84 de los Estatutos, presentamos a ustedes el Balance y la Cuenta de Ganancias y Pérdidas, correspondientes a las operaciones de la Sociedad en el semestre que acaba de terminar.

La Cuenta de Ganancias y Pérdidas arroja una utilidad de . . .	$ 116,862.73
que agregada al Fondo de Accionistas de . . .	151,604.03
forman un total disponible de . . .	$ 268,466.76

que proponemos distribuir en la forma siguiente:

Traspasar a la Cuenta de Capital, para disminuir la responsabilidad de los señores Accionistas, la suma de . . . quedando las acciones con ciento setenta y cinco pesos pagados.	$ 200,000.00
Repartir a los señores Accionistas un dividendo de $ 40 por acción . . .	40,000.00
A Gratificación de Empleados . . .	5,843.14
A Fondo de Accionistas, el saldo . . .	22,623.62
	$ 286,466.76

Aceptada esta distribución, los fondos de la Sociedad quedarían representados como sigue:

Capital Pagado. . .	$ 700,000.00
Fondo de Reserva (Completo . . .	200,000.00
Fondo de Reserva (Completo) . . .	200,000.00
Fondo de Accionistas . . .	22,623.62
	$ 1.122,623.62

Corresponde a los señores Accionistas el nombramiento de Inspectores para el examen de las cuentas del semestre en curso.

EL DIRECTORIO

Balance de "La Nueva España" en 30 de Junio de 1921

DEBE

Capital . . .	$ 500,000.00
Fondo de Reserva . . .	200,000.00
Fondo de Reseguros . . .	200,000.00
Fondo de Accionistas . . .	151,604.03
Siniestros por Liquidar . . .	86,693.56
Operaciones Pendientes . . .	62,777.38
Banco de Chile . . .	73,820.53
Dividendos por Pagar . . .	3,123.00
Ganancias y Pérdidas . . .	116,862.73
	$ 1.394,881.18

HABER

Acciones:	
3,200 Banco Español de Chile, a $ 160 . . .	$ 512.000.00
800 Banco Español de Chile, (nueva emisión), a $ 155	124,000.00
2,500 Soc. Seguros Unión Española, a $ 20 . . .	50,000.00
2,000 Cía. Chilena de Tabacos, a $ 60 . . .	120,000.00
2,000 Cía. Salitrera Galicia, a 20 pesos . . .	40,000.00
533 Cía. Seguros La Chilena Consolidada, $ 60 . . .	31,980.00
200 Cía. de Seguros La Alianza Chilena, a $ 60 . . .	12,000.00
100 Cía. Telégrafo Comercial, a $ 40 . . .	4,000.00
60 Cía. Nacional de Fuerza Eléctrica 40 o|o en . . .	24,402.81
24 Cía de Gas de Valparaíso, a $ 90 . . .	2,160.00
	$ 920,542.81
Accionistas . . .	1,550.00
Agencias . . .	108,537.38
Muebles y Utiles . . .	4,000.00
Primas por Cobrar . . .	63,020.76
Caja . . .	738.18
Banco Español de Chile . . .	5,897.35
Bco. Español de Chile £ 471.17.11 a $ 35 . . .	16,516.35
Préstamos con Garantías . . .	284,078.35
	$ 1.394,881.18

Ganancias y Pérdidas

DEBE

Reseguros, Comisiones, Gastos Generales, Contribuciones, Participaciones, Castigos, etc . .	$ 354,371.57
Siniestros del Semestre . . .	85,730.86
Saldo, Utilidad . . .	116,862.73
	$ 556,965.16

HABER

Suma que resulta al Haber de esta cuenta por primas de seguros, intereses, etc. . . .	$ 556,965.16
	$ 556,965.16

JOSE GILES,
Contador.

PAULINO HERNANDEZ,
Director-Gerente.

INFORME

Hemos encontrado conforme la Contabilidad y saldos a que se refiere el presente Balance.

Valparaíso, Julio 28 de 1921

PASCUAL LEGUAS,
JOSE OSUNA.
Inspectores.

"LA YUGOSLAVA"

Compañía Nacional de Seguros Contra Incendios, Riesgos Marítimos, Lucro Cesante, e

Autorizada por Decreto Supremo N.o 668, del 17 de Marzo de 1920

Capital Responsable. . . .	$ 5.000,000.0
Capital Pagado	2.000,000.0
Fondos Acumulados. . . .	560,830.8

OFICINA MATRIZ: Valparaíso, calle Prat N.o 237 - Casilla N.o 391 - Teléfono Ing'és N.o

CONSEJO DIRECTIVO

Pascual Baburizza,
PRESIDENTE

Juan Goich,
VICE - PRESIDENTE

CONSEJEROS

Luis Mitrovich
René Poudensan L.
Francisco L. Ripamonti
Alejandro Flores
Vicente Collovich

Andrés Svilokos
GERENTE

Enrique Loyola G.
SUB - GERENTE

AGENCIAS

Valparaíso. .	Armando Zanelli M.	La Serena. .	Justiniano Moas
Valparaíso. .	Sampelayo y Podestá	Chañaral. . .	Milos Kirigin
Antofagasta. .	Baburizza, Lukinovic y Cía.	Tocopilla. . .	Gavrilovic y Cickovic.
Santiago. . .	Baburizza, Lukinovic y Cía.	La Calera. . .	Eduardo Le-Fort L.
Santiago. . .	La Unión Nacional, Cía. de Seguros.	Quillota. . . .	Vargas y Cambil.
		Lebu.	Cía. Carbonífera de Le
Punta Arenas.	Juan Secul.	Tomé.	G. y A. Hinrichsen y C
Iquique. . . .	Baburizza y Cicarelli.	Temuco. . . .	Dreves y Ortiz
Concepción. .	Estéban Othacéhé y Cía.	Valdivia. . . .	Alfredo 2.o Kunstmann.
Taltal.	Devcic Hnos.	Calbuco. . . .	Juan Bosnich

TERCERA MEMORIA

Que el Consejo Directivo presenta a la Junta General de Accionistas en 18 de Agosto de 1

SEÑORES ACCIONISTAS:

De acuerdo con lo dispuesto en el artículo 51 de los Estatutos, el Consejo Directivo tiene el honor de presentaros el lance General de las operaciones de la Compañía durante el primer semestre de 1921, el que arroja una utilidad de $ 290,027.4 que os proponemos distribuir en la siguiente forma:

FONDO DE RESERVA. . .	$ 72,00
FONDO DE RIESGOS VIGENTES . . .	58,00
RESPONSABILIDAD DE ACCIONISTAS. . .	75,00
DIVIDENDO (8 o|o anual sobre $ 1.000,000.—). . .	40,00
PARTICIPACION DEL DIRECTORIO. . .	14,50
CASTIGO DE INSTALACIONES. . .	8,47
CASTIGO DE MUEBLES Y UTILES. . .	5,46
GRATIFICACION DE EMPLEADOS . . .	16,00
	$ 290,02

Aceptada esta distribución, los fondos de la Compañía quedarían como sigue:

CAPITAL PAGADO. . .	$ 2.000,00
FONDO DE RESERVA . . .	179,54
FONDO DE RIESGOS VIGENTES. . .	226,93
FONDO DE EVENTUALIDADES. . .	79,33
FONDO DE RESPONSABILIDAD DE ACCIONISTAS . . .	75,00
	$ 2.560,33

Valparaíso, Julio 30 de 1921.

ANDRES SVILOKOS,
Secretario.

PASCUAL BABURIZZA,
Presidente

Balance General practicado al 30 de Junio de 19

ACTIVO

ACCIONISTAS, RESPONSABILIDAD			
(Capital Suscrito) . .		$ 5.000,000.—	
(Capital Pagado) . .		2.000,000.—	$ 3.000,000.—
CUENTAS CORRIENTES BANCARIAS			
Banco Yugoslavo de Chile.	$ 84,119.97		
Banco de Chile. . .	116,159.45		
Banco Yugoslavo de Chile N.o 2 £ 993.5.5 a $ 35.70	35,459.75	$ 235,739.17	
DEPOSITOS A PLAZO. . .		1.619,091.38	1.854,830.55
Caja. . .			36,003.78
SEGUNDA CUOTA (Saldo por Cobrar) . . .			91,900.—
Primas por Cobrar. . .			4,559.15
Agencias. . .			48,526.23
Siniestros por Cobrar. . .			17,541.80
Muebles y Utiles . . .			25,405.12
INVERSIONES:			
3,000 Accs. Cía. Salitrera Antofagasta, a $ 44.—. .		132,000.—	
3,000 " Cía. Salitrera Lastenia, a $ 27.50. . .		82,500.—	
1,000 " Banco de Chile, a $ 195.—		195,000.—	
1,488 " Soc. Nacional Buques y Maderas, a $ 50.—		74,400.—	
2,000 " Soc. Anón. de Construcciones de Valparaíso "El Hogar", a $ 15.—		30,000.—	
200 Bonos Bco. Hipotecario de Chile 8-1 o|o de $ 1,000, a $ 920.— . . .		184,000.—	697,900.—
Instalaciones . . .			18,479.33
Cuentas por Cobrar. . .			1,386.68
			$ 5.796,532.64

PASIVO

Capital Suscrito. . .	$ 5.000,
Fondo de Reserva . . .	197,
Fondo de Riesgos Vigentes . . .	161,
Fondo de Eventualidades . . .	79,
Cuentas Corrientes (Empleados) . . .	1,
Siniestros por Pagar . . .	61,
Comisiones por Pagar . . .	11,
Cuentas Corrientes de Incendios . . .	9,
Reseguros por Pagar . . .	64,
Ganancias y Pérdidas . . .	290,
	$ 5.796,

GANANCIAS Y PERDIDAS

DEBE

Reseguros, Incendios. . .	$ 452,014.07
Reseguros Marítimos. . .	23,368.50
Siniestros Incendios . . .	113,227.14
Siniestros Marítimos . . .	14,159.02
Gastos Generales, Comisiones, Sueldos, Honorarios del Consejo, Contribuciones, Gastos de Escritorio, Telegramas y Castigos . . .	105,194.68
Utilidad Líquida. . .	290,027.49
	$ 997,990.90

HABER

Primas de Incendio . . .	$ [illegible]
Primas Marítimas. . .	48,6
Cambio . . .	[illegible]
Intereses . . .	62,3
	$ 997,9

ADRIANO JOBET A.,
Contador.

ANDRES SVILOKOS,
Gerente.

Hemos examinado el presente Balance, y a nuestro juicio, los saldos reflejan la verdadera situación de la Compañía.

E. DUCHEYLARD,
Valparaíso, Julio 30 de 1921.
C. H. WILSON.
Inspectores de Cuentas

NOTAS POLITICAS Y PARLAMENTARIAS

LA CRISIS MINISTERIAL

Mañana reanudará el Presidente de la República sus gestiones de organización ministerial

LA CLAUSURA DE LOS DEBATES

El Comité parlamentario conservador formuló una contraproposición, que no fué aceptada por los diputados liberales aliancistas, y que ha sido entregada al estudio de radicales y demócratas

El debate sobre las concesiones ferroviarias de Tarapacá. — Quedó suspendido por haberse iniciado gestiones para solucionar las dificultades

MAÑANA CELEBRARA EL CENTRO LIBERAL SU 16.o ANIVERSARIO

LA CRISIS MINISTERIAL

Por las razones manifestadas en nuestra edición anterior, el Presidente de la República ha resuelto no renovar sus gestiones sobre organización ministerial hasta mañana Lunes.

LA CLAUSURA DE LOS DEBATES

En nuestras ediciones anteriores hemos dado detalladas informaciones acerca de las gestiones iniciadas por los diputados liberales aliancistas, para obtener de los distintos partidos políticos representados en la Cámara, especialmente de los de la minoría, una transacción que permita introducir una nueva reforma en los artículos del Reglamento que se refieren a la clausura de los debates, de acuerdo con la minuta que reprodujimos en "La Nación" del 3 del presente.

Aceptada esta minuta por los diputados demócratas y con las modificaciones ya conocidas, por los radicales, se esperaba la contestación de los parlamentarios conservadores, para entrar a la discusión definitiva de los términos exactos a que debería quedar reducida la proyectada reforma.

Después de un detenido estudio, el Comité parlamentario conservador formuló una contra-proposición, que fué comunicada inmediatamente a los diputados liberales aliancistas, quienes, según se nos ha informado, no la han aceptado; pero, la han trasmitido a los Comitées Parlamentarios Radical y Demócrata, a fin de que se pronuncien sobre ella. Estos Comitées se reunirán, con este objeto, mañana.

La contra-proposición conservadora, puede decirse que está concebida en los siguientes términos, más o menos:

1.o Aceptan la modificación del inciso 4.o del artículo 84-a, que rebaja del 68 al 60 el porcentaje requerido para declarar la urgencia extraordinaria, haciendo subsistir la urgencia ordinaria y extraordinaria;

2.o Aceptan, igualmente, reducir a 5 el número de sesiones para cada una de las discusiones general y particular, con el agregado de que este número se puede aumentar a 10 en ambas discusiones si así lo solicitare el Comité de un Partido;

3.o No aceptan la supresión del artículo 84-e, que dispone que en un período legislativo sólo se pueda hacer una reforma del Reglamento sobre declaraciones de urgencia, clausura de los debates, duración de sesiones especiales que precedan o sigan a la declaración de urgencia y duración de discursos en las discusiones; y

4.o Tampoco aceptan la modificación del inciso 2.o del artículo 84-f, que reduce del 68 al 60 por ciento, el total de los votos emitidos por los diputados presentes en la sesión requeridos para declarar que una proposición no tiende a alterar en todo o parte, el objeto sustancial de un proyecto cuya urgencia ha sido ya aprobada.

EL DEBATE SOBRE LAS CONCESIONES FERROVIARIAS DE TARAPACA

En la sesión especial que la Cámara celebró ayer, debía continuar el debate sobre el decreto que prorrogó las concesiones ferroviarias de Tarapacá y hacer uso de la palabra el diputado señor don Horacio Mujica, quien, según lo había anunciado la prensa, haría diversas observaciones refutando la exposición que en defensa de ese acto administrativo hizo su colega el señor Matte Larraín.

El señor Mujica se limitó a manifestar que, coincidiendo la representación parlamentaria con el Ejecutivo en reconocer que existen deficiencias en el servicio ferroviario de Tarapacá, consideraba que ellas debían remediarse; pero que en la apreciación de las medidas que deben adoptarse para asegurar el porvenir futuro de la provincia, estaban en desacuerdo con el Gobierno.

Agregó que, invitado por el Presidente de la República a una conferencia, le había expuesto los puntos de vista de la representación parlamentaria, concretados en un documento que leyó y que reproducimos a continuación. El Primer Magistrado, que habría encontrado aceptables las bases propuestas por el señor Mujica, le encargó sondear el ambiente del Parlamento, especialmente del Senado, en orden a la aceptación de ellas.

A continuación habló el diputado señor Miguel A. Padilla, pronunciándose en favor del decreto de prórroga.

Las bases de la representación parlamentaria

Damos a continuación las bases de concesión, que el señor Mujica, en nombre de la representación parlamentaria de Tarapacá, propone como solución de este negocio:

a) Se efectuará una estimación de los derechos que conserve la Compañía de los Ferrocarriles Salitreros y de los que correspondan al Fisco, sobre la red ferroviaria de la Compañía, a virtud del trascurso del tiempo de las concesiones.

En desacuerdo de las partes, la estimación será efectuada por un tribunal de árbitros.

b) Fijados los derechos de la Compañía y del Fisco, se considerará la red como perteneciente a la entidad Compañía-Fisco, en la proporción respectiva.

c) La Administración continuará a cargo de la Compañía, sin perjuicio de las medidas de resguardo del interés fiscal.

d) Se autorizará a la Compañía para levantar e invertir el empréstito de 1.250,000 libras esterlinas, a fin de efectuar las obras de mejoramiento de la red.

e) Las utilidades de la red se invertirán:

1.o En el servicio del interés y amortización del empréstito;

2.o En el servicio de un interés del 8 por ciento anual y de un 2 por ciento de amortización acumulativa, también anual, del capital de la Compañía.

3.o En el servicio de un interés de 8 por ciento sobre el capital del Fisco.

f) El valor que corresponda percibir al Fisco, según la base e), N.o 3, podrá destinarse, sea a amortizaciones extraordinarias del empréstito o del capital de la Compañía, sea a formar un fondo de garantía, para el servicio de nuevas obras públicas en la provincia de Tarapacá, a elección del Gobierno.

g) Amortizados totalmente el empréstito y el capital de la Compañía, la red ferroviaria y sus accesorios quedará de propiedad del Estado.

h) Aceptadas estas bases por las partes, se someterá el contrato respectivo a la aprobación legislativa.

Posible solución

Como lo decimos más arriba, el Presidente de la República manifestó al señor Mujica que estimaba viable solucionar esta cuestión mediante las bases que preceden; pero, al mismo tiempo, le agregó que sería conveniente sondear las opiniones que al respecto podrían tenerse en el Parlamento, especialmente en el Senado.

Con este motivo, el señor Mujica celebró ayer una conferencia con el Presidente del Honorable Senado, señor Claro Solar, a quien dió a conocer dichas bases. El señor Claro Solar, según se nos ha informado, sin manifestar opinión al respecto, contestó al señor Mujica que las sometería al conocimiento de sus colegas, para lo cual los haría citar a una reunión privada que debe efectuarse mañana.

Si esta consulta es favorable, como se espera, y si también merece aprobación de parte de la mayoría de la Cámara, el Ejecutivo propondría al presidente de la Compañía, señor Knox-Little, aceptara el desahucio del contrato hecho sobre la base del decreto impugnado, en cuyo lugar se extendería otro, redactado conforme a las bases de concesión enunciadas por el señor Mujica.

Sobre este mismo particular, se nos anuncia que los diputados liberales aliancistas celebrarán una reunión mañana.

CONGRESO NACIONAL

En la Cámara

La Cámara Joven celebró ayer sesión especial, y como se esperaba que en ella hiciera el diputado por Tarapacá, señor Mujica, su anunciada refutación del discurso que el diputado señor Matte Larraín, pronunciara últimamente en defensa del decreto que prorroga las concesiones ferroviarias de Tarapacá, asistió una numerosa concurrencia, tanto a los bancos parlamentarios como a las tribunas y galerías, deseosa de presenciar las incidencias de este interesante cuanto bullado asunto.

Tabla de fácil despacho. — Se despachó la jubilación del ex-administrador del Ferrocarril de Arica a La Paz, señor Pérez Valdivieso.

Igualmente se aprobó una moción de los diputados señores Aquiles Vergara y Joaquín Irarrázaval, que consulta $ 40.000, para combatir la viruela en las provincias de Coquimbo y Atacama.

Orden del día. — Se aprobó en general el proyecto presentado por el representante de Valdivia, señor Matte Larraín, que castiga con multas de $ 500 a 10,000 las infracciones en que incurran las empresas de ferrocarriles particulares y que no estén sancionadas con pena especial en la ley de Policía de Ferroçarriles. Como se notara que este proyecto adolece de algunas deficiencias, se acordó enviarlo a Comisión.

Durante la discusión, se produjo un ligero cambio de palabras, sin mayores consecuencias, entre los honorables diputados señores Matte Larraín y Claro Lastarria, con motivo de algunas observaciones de este último, sobre la conveniencia de dedicar el tiempo de la Cámara a tratar de los proyectos que solucionen la crisis económica del país, en vez de discutir proyectos de importancia relativa, como el en debate.

CONTRIBUCION DE HERENCIAS

La Comisión de Hacienda de la Cámara de Diputados, ha terminado ayer la discusión del proyecto que reforma la ley vigente sobre contribución a las herencias. El informe respectivo será redactado el Lunes próximo.

PARLAMENTARIOS ENFERMOS

Ayer concurrieron a la Cámara, después de haber permanecido varios días en cama, enfermos de grippe, los diputados señores Oscar Urzúa Jaramillo y Juan Vargas Márquez.

Casi restablecido se encuentra el diputado por Santiago, señor don Tomás Ramírez Frías.

CENTRO LIBERAL

Sesión solemne en celebración del 16.o aniversario de su fundación

Mañana Lunes, a las 9 1|2 P. M. celebrará el Centro Liberal una sesión solemne con el objeto de conmemorar el 16.o aniversario de su fundación.

Se nota en la juventud liberal mucho interés por darle a esta reunión todo el brillo posible; con este objeto han sido invitados y concurrirán a ella todos los parlamentarios liberales, distinguidos parlamentarios de los demás partidos políticos, viejos servidores del Partido y Centro Liberales y las mesas directivas y miembros de los Centros Nacional y Liberal Democrático.

Contribuirá a darle gran realce a esta reunión política el hecho de que en ella harán uso de la palabra, entre otros, los señores senadores don Ricardo Valdés, Guillermo Rivera y Jorge Errázuriz Tagle; los diputados señores Francisco Bulnes, Roberto Sánchez García de la Huerta, Jorge Hormann e Ismael Edwards Matte, los presidentes de los Centros de la Juventud Liberal Democrática, Nacional y Liberal y el vicepresidente del Centro Liberal.

Después del acto se seguirá una recepción en los salones del club.

PARTIDO RADICAL

ASAMBLEA RADICAL DE SANTIAGO.— En la sesión que el Miércoles próximo celebrará esta corporación, se fijará la fecha en que serán presentados a la Asamblea los candidatos a delegados ante la Junta Central del Partido

LIBROS CHILENOS

recién publicados, Leyes, Poesías, Finanzas, etc.

Ley y Reglamento de Papel Sellado, Timbres y Estampillas y disposiciones completarias de impuestos a las **barajas, fonógrafos, pianos eléctricos,** leyes completas y conformes a las ediciones de "El Diario Oficial" en que han sido promulgadas, con índice general de materias y con el reglamento índice acordado por decreto supremo de 29 de Julio de 1921 (apareció ayer). Precio... ... . $ 1.20

Para libreros y revendedores desde 100 ejemplares 40 por ciento de descuento.

Samuel Fernández Montalva.— "Sol de Estío".—Poesías. Bello volumen en 8.o en rico papel couche y elegante portada. Santiago 1921. Precio ... ... $ 2.00

G. Subercaseaux.— El sistema monetario y la organización bancaria de Chile.— Santiago 1921 .. .. $ 12.00

Pérez Canto.— El Banco Central de Chile.— Santiago 1921 ... ... $ 15.00

Angel Moreno Guevara.— Historia Militar de la Expedición Libertadora del Perú en 1820. Santiago 1920 .. $ 6.00

ZAMORANO Y CAPERAN

Compañía 1015.—Casilla 362

El Hombre de Negocios

que sienta que su aptitud para el trabajo no es ya la misma de antes, encontrará en la

RECALCINE

un restaurativo completo. La

RECALCINE

aumenta la actividad mental, nerviosa y muscular y ha llamado mucho la atención de los médicos debido a su eficacia en los casos de

NEURASTENIA

Representantes para Chile

Weinstein y Cía.

BOTICA ITALIANA
Huérfanos 1020

"ESPECIFICO BENGURIA"

Detiene la caída de pelo. Extermina la caspa. Cura la calvicie. Las canas recuperan el color natural sin ser teñidas.

Consultas y ventas: MONEDA 875 (Altos)

Hago remisiones por encomiendas a cualquier punto de la República
Dr. RAFAEL BENGURIA B.—CASILLA 2426—SANTIAGO

La Mutual de la Armada y Ejército

Sociedad patrocinada por el Supremo Gobierno y declarada CAJA DE AHORROS Y CORPORACION DE BENEFICENCIA.

El seguro cooperativo moderno al alcance de todas las fortunas.

Es el SEGURO MAS BARATO.

Es el SEGURO MAS GARANTIDO.

Es el UNICO SEGURO en que NO SE PIERDE EL CAPITAL por suspensión del pago de primas.

OFICINA PRINCIPAL:
VALPARAISO, CONDELL 345, CASILLA 21-A
AGENCIA EN SANTIAGO:
CAJA DE RETIRO DEL EJERCITO Y ARMADA.
HUERFANOS 1264

GUIA PROFESIONAL

ABOGADOS

ARTURO ALESSANDRI RODRIGUEZ
FERNANDO ALESSANDRI R.
VICTOR ACEVEDO LECAROS
Estudio: Morandé 239 (altos). Teléfono 3638. Solamente de 4 a 6.

GABRIEL AMUNATEGUI JORDAN
Estudio: Morandé 235. (Interior).

ARTURO ALEMPARTE
Huérfanos 1828
Atiende: Consultas, Informes, Particiones y Arbitrajes.

ERNESTO BARROS JARPA
CESAR JIMENEZ FUENZALIDA
Gálvez 88. Teléfono 1845.

ERNESTO BIANCHI TUPPER
Oficina: edificio Ariztía, 7.o piso, teléfono 709.
Domicilio: Serrano 174. Teléfono 1084

LUIS MALAQUIAS CONCHA S
Asuntos civiles, criminales, accidentes, apelaciones. Compañía 1065. Casilla 1038.

NAZARIO CHACON DEL CAMPO
Trasladó su estudio a Compañía N.o 1034, casilla 3211.

PEDRO DAZA BRANTES
LIVIO ROJAS A.
Morandé 440. Casilla 2281. Teléfono 2951.

BERNARDO GOTSCHLICH
Morandé 450. Oficina 58. Casilla 2708. Particiones, apelaciones, sociedades cooperativas.

FIDEL MUÑOZ RODRIGUEZ
GUSTAVO CANO PEEL
Abogados
Huérfanos 1158. Bolsa de Productos.

JORGE ERRAZURIZ TAGLE
LUIS A. QUINTEROS T.
Amunátegui 301. Teléfono 633. Casilla 2592.

NICANOR ELGUETA
Galería Alessandri 19-A. Teléfono 586. Juicios civiles y comerciales.

DANIEL FELIU y OSCAR FELIU H.
Merced 557. Teléfono 582. Casilla 3277.

FERNANDO ERRAZURIZ TAGLE
Notario-abogado Bandera 345. Casilla 926. Teléfono 3324.

GALVARINO GALLARDO NIETO
Ahumada 163, altos. Teléfono 2348.

MANUEL GAETE FAGALDE
Notario-abogado. Huérfanos 1242. Teléfono 1355. Domicilio: Vergara 261.

OSVALDO HEVIA L.
Morandé 244 Casilla 1831.

MIGUEL LUIS LAGOS
Abogado Banco Hipotecario de Chile. De 4 a 5.30. Casilla N.o 1455.

BERNARDINO LEIVA
Abogado, Bandera 552.

LORENZO MONTT
AMBROSIO MONTT WILMS
Compañía 1207. Teléfono 2307.

MANUEL MERINO E.
LUIS MERINO E.
Agustinas 584. Teléfono 2077. Casilla 2407. 10 a 11 y 4.30 a 6.

MANUEL OLIVA
Galería Alessandri 15-A. Juicios civiles, comerciales y criminales.

ANTONIO PLANET C.
Especialmente cuestiones comerciales. Estudio: Bandera 166. Casilla 4034. Teléfono Inglés 1137. De 10 a 11 A. M., 4 a 6 P. M.

ROBERTO DE PETRIS
San Diego 65. Teléfono 156. Casilla 4044. Juicios civiles, criminales comercio.

ALFONSO REVECO
Juicios civiles, criminales, comerciales. Nueva York 59 (frente Bolsa). Teléfono 455.

ANIBAL RODRIGUEZ HERRERA
HECTOR RODRIGUEZ DE LA SOTTA
Estudio: Manuel Rodríguez 72.

RAMON SEGUNDO JIMENEZ
Abogado. Galería Alessandri 17 Piso 2.o, 10-11 y 4-6.

CARLOS SALAS HERRERA
Abogado. Bandera 552. Casilla N.o 3366. Teléfono 2177.

LISANDRO SANTELICES E.
Compañía 1246. Especialmente asuntos comerciales, particiones y juicios sobre propiedades. Teléfono 831.

HUMBERTO SALGADO GALLARDO
Causas militares, civiles, criminales. Bandera 152.

ENRIQUE TAGLE MORENO
Estudio: Compañía 1293.

EMILIO TAGLE RODRIGUEZ
Abogado. Huérfanos 840. Teléfono N.o 2018. Atiende preferentemente asuntos comerciales y mineros.

LUIS FIDEL YAÑEZ
Defensor de Ausentes y de Obras Pías. Moneda 1935.

HUMBERTO YAÑEZ VELASCO
Compañía 1223. Teléfono 1614.

MIGUEL LUIS LAGOS
Abogado Banco Hipotecario de Chile. De 4 a 5 1|2. Casilla N.o 1455.

INGENIEROS

ALFREDO LEA-PLAZA
Santiago, Huérfanos 2334. Oficina: Moneda 1168. Teléfono 137.

MEDICOS

DR. AMENABAR OSSA
Oculista, 14 años Europa, 3 años Médico-Director Hospital de Ojos Condado Stafford (Inglaterra). Merced 494. De 1.30 a 4. Teléfono 602.

DR. ITALO ALESSANDRINI I.
Cirugía y ginecología. Consultas: de 1 a 3. Merced 324. Teléfono 3555.

DOCTOR AMARAL
Estudios Europa. Partos y enfermedades señoras. Catedral 1964.

DR. ALFONSO ACUÑA R.
Medicina interna. De 2.30 a 4. Moneda 1035.

DR. ARNELLO
Cirugía. Anestesia general. Venéreas. García Reyes 17. De 12-3. Hospital San Vicente 4-6.

AFECCIONES DEL PULMON
y sistema nervioso. Rayos X. Dr. Fontecilla. Regresó de Europa. 2-4. Delicias 1626.

DR. ALCAINO
Oídos, nariz, garganta. Dieciocho 257. Teléfono 257. Consultas de 2 a 5. Regresó.

DR. AGUILAR
Cirugía general. Ginecología. Sífilis. De 1 a 3. San Isidro 229.

DOCOR BUSTOS
Oculista. Trasladóse Merced 815. Consultas: 1 a 4. Teléfono 2204.

DR. BISQUERT
Vías urinarias. Sífilis. Moneda 859. De 3 a 6. Casilla 2563.

DR. ARTURO BARRAZA A.
Vías urinarias; sífilis. Puente 557. De 3 a 6.

DR. ADOLFO BASCUÑAN M.
Enfermedades de niños. Agustinas 1760. Consultas de 2 a 4. Teléfono 899.

DR. BORQUEZ SILVA
Estudios Europa. Pulmón. Corazón. Estómago. Intestinos. Rayos X. 3 a 6. A. Prat 80. Teléfono 19, Matadero.

DR. JULIO BUSTOS
Médico de ciudad de Santiago.— Medicina interna, niños, sífilis. Recoleta 707. De 2 a 4.

DR. BRAGA CASTILLO
Rayos X. Merced 136. Teléfono N.o 1393. Consultas: de 9 a 10 y de 1 a 4.

DR. PEDRO CONTRERAS A.
Consultas: Lunes, Miércoles y Viernes: 2-4. Compañía 1470.

DR. CAMPOS MENDEZ
Medicina interna. Enfermedades y desórdenes sexuales. 10-3. Compañía 2855.

DOCTOR CHARLIN
Profesor enfermedades de la vista. Consultas 3-6 P. M. Compañía 2115. Regresó.

DR. LEONIDAS CORONA T.
Laboratorio Clínico. Delicias 868. (Frente a Estado). Consultas: de 1 a 6. Teléfono 2483.

DR. W. E. COUTTS
Regresó. Sífilis. Vías urinarias. Consultas: 3 a 5. San Martín 372.

DR. LUCIO CORDOVA
Regresó de Europa. Medicina general. Monjitas 330.

DR. ALDO CONTRUCCI
Estudios Europa. Trasladóse a Agustinas 1729. 2 a 4.

DR. DIAZ VELASCO
Medicina interna. Niños. Sífilis. 1 a 4. Vergara 474. Teléfono 236. Parque.

DR. GEORGES DAUBAS
Regresó: 2-5. Amunátegui 36. Teléfono 3619.

DR. LEON CHONCHOL
Regresó Europa. Medicina general. Sífilis, piel. Venéreas. Consultas: 2 a 5. San Antonio 40.

L. DIAZ MUÑOZ S.
Medicina general. Vías urinarias. Consultas de 2 a 4. Bandera 574.

DRA. JUANA DIAZ MUÑOZ
Especialista enfermedades señoras y niños. Consultas: 4 a 6. Delicias N.o 540-A.

DR. EUGENIO DIAZ LIRA
Cirugía de niños y ortopedia.— Agustinas 1270. Teléfono 2285.

DR. RICARDO DONOSO
Estudios en Europa. Medicina interna, especialmente pulmón, corazón. Agustinas 619. De 1.30 a 3.30.

DR A. IMINSTEIN G.
Medicina general, especialmente: Corazón. Estómago y Pulmón. San Antonio 275. Ausente en el extranjero.

DOCTOR DODDS
Cirugía huesos, injertos óseos; cirugía cráneo-cerebral, de la médula y nervios. Estudios EE. UU., Europa. 21 de Mayo 578. Teléfono 3407.

DOCTOR GIANELLI
ESTUDIOS EUROPA
Sífilis, Piel, Vías urinarias. 21 de Mayo 562. Consultas de 2 a 6.

DOCTOR ESPINA
Rayos X. Medicina interna. Estudios Europa. Delicias 1228, esquina Gálvez. Teléfono 2102. De 1.30 a 4.

DR. JULIO EASTMAN
Catedral 2673. De 1.30 a 3.30. Teléfono 2637. Casilla 1571.

DR. FUENZALIDA BRAVO
Profesor enfermedades niños. Merced 560. Teléfono 1721. De 2 a 4.

DR. HECTOR ESTERIO
Medicina general, sífilis. Huérfanos 1353. Consultas: 2-5.

DR. ENRIQUE GONZALEZ H.
Estudios Europa. Especialmente estómago, intestinos, hígado, diabetes, obesidad, reumatismo. Ejército 644. De 2 a 4.

DOCTOR LEONARDO GUZMAN
Estudios en Europa y Estados Unidos. Cirugía. Vías Urinarias. Consultas de 10 a 12, en 21 de Mayo 578.

DR. GARCES BAEZA
Delicias 868. Teléfono 2483.

DR. JOSE S. GONZALEZ O.
Médico residente del Hospital de Niños. Enfermedad de niños y cirugía general. Consultas: de 2 a 4 P. M. Matucana 303. Santiago.

GONORREA E IMPOTENCIA
Debilidad vital y gonorrea con sus afecciones, prostatitis, supuraciones por más crónicas que sean, se curan en pocos días, garantida. Sistema nuevo Dr. Winkelmann. 2-6. Alameda 880.

DR. HERRERA ROGER
Medicina Hospital de Niños. Teléfono 2679. Delicias 2558. De 1 a 3.

DR. AGUSTIN INOSTROZA
Cirugía. Ginecología. Sífilis. De 5 a 6. Puente 599.

A. ICAZA BARROS
Médico-Cirujano. Bandera 736. Teléfono 233. Consultas 5 a 6.30.

DR. ARISTIDES GONZALEZ C.
Prof. extraordinario. Obstetricia, enfermedades señoras. 1-3. Casilla N.o 1551. Teléfono 2799. San Martín N.o 272.

INSTITUTO DE EDUCACION FISICA
Gabinete de Mecanoterapia
MORANDE 750
Masaje y gimnasia médica. Está a disposición del público. Atendido por estudiantes de los últimos años de medicina. Horas especiales para señoras y caballeros. **EL DIRECTOR**

DR. ALEJANDRO INFANTE
Enfermedades niños. Médico Hospital Niñas San Luis. Consultas: 2-4. Delicias 263.

DOCTOR JOHOW
Regresó de Europa. Cirugía general, ginecología. San Antonio 275. De 2 a 4. Teléfono Inglés, Estación N.o 124.

RICARDO KUSCHEL S.
Cirugía general. De 3-4, excepto Sábados. Merced 186. Teléf. 1344.

DR. A. KORNER ANDWANTER
Estudios en Estados Unidos. Cirugía, Ortopedia. Consultas: 2-4. Santo Domingo 623.

DOCTOR KONIG
Neurastenia, debilidad, corazón, bronquitis, obesidad, sífilis. Claras N.o 549. 2-4.

INSTITUTO RADIOLOGICO
Radioscopia, Radiografía, Radioterapia.

DR. ADOLFO KAPLAN
Estudios Estados Unidos y Europa. Compañía 1429.

PROFESOR LUCO
Enfermedades nerviosas y mentales. Merced 336. Consultas: 1 a 3.

DR. LAVAL
Medicina interna. Amunátegui 31. De 4 a 6.

DR. ARMANDO LEON I.
Médico-Cirujano. Trasladóse Compañía 1909. De 1 a 3.

Dr. LOIS
Cumming 593, esq. Santo Domingo. Inyecciones intravenosas. Medicina. Cirugía. 9-10 1|2 y 1-3 1|2.

Dr. MORALES VILLABLANCA
Piel, Sífilis, Venéreas. Galería Alessandri 24. De 3 a 6.

Dr. MALBRAN
Enfermedades mentales y nerviosas. De 2 a 5. San Antonio 584.

Dr. MORAGA FUENZALIDA
Medicina y cirugía de niños. Cochrane 118. Teléfono 2804. De 1 a 3.

PROFESOR EDUARDO MOORE
Vergara 110, 2 a 6. Vías urinarias y piel.

Dr. JUAN MONTENEGRO M.
Enfermedades niños. De 2 a 4. Compañía 1770. Teléfono 2120.

Dr. ITALO MARTINI Z.
Ojos, oídos, nariz y garganta. Delicias 411. Consultas: 2 a 4.

Dr. MEZA OLVA
Estudios Europa: pulmón, corazón, riñones. Sífilis. 3-4. Dieciocho 268. Domicilio: V. Mackenna 955. Teléfono N.o 9. (Santa Elena).

Dr. MONTERO
Prof. Dermatología, Sifilografía, Piel, Sífilis, génito-urinarias. Prat N.o 309.

Dr. JULIO MOORE F.
1.30—3.30. Niños, sífilis. Vergara N.o 155. Teléfono 3074.

NEUMOTORAX ARTIFICIAL
Tratamiento, tuberculosis pulmonar. Doctor Moreno. Estudios Europa. Delicias 1122. 2.30 - 4.30.

Dr. MOUAT S.
Ginecología, partos. Ex-jefe Clínica Ginecológica Dr. Korner. Brasil No 25. De 1 a 4.

Dra MAGDALENA NEIRA
Medicina interna y señoras. Consultas de 2 a 4. Merced 629.

Dr. NUÑEZ ZAMORA
Consultas: Martes, Jueves y Sábados. 4-6. Matucana 289.

Dr. OHLERICH
Titulado Alemania y Chile. Medicina general adultos y niños. Teléfono 332. De 2 a 4. Catedral 1488.

Dr. LUIS OPAZO P.
Médico interno del Hospital Niños, Matucana 303. De 2.30 a 5.

Dr. PRUNES
Estudios en Europa. Jefe de Clínica. Piel, sífilis, venéreas. Merced No. 490. Casilla 2894.

Dr. EMILIO PETIT
Regresó. Cirugía general, vías urinarias. Consultas: Miraflores 450.

Dra. LUISA PACHECO PIZARRO
Enfermedades señoras, niños. Ejército 521. De 1 a 3 1|2. Teléf. 180, Parque.

PROFESOR PARDO
Cirugía y enfermedades de señoras. Consultas: de 2 a 4. Ejército No. 119.

Dr. OSCAR PERALTA C.
Arturo Prat 671. Consultas: 2 a 4. Policlínica: de 8 a 9.30. Teléfono Inglés 194, Matadero.

Dr. PAREDES F.
Enfermedades señoras. Jefe Policlínica, Prof. Korner. Medicina, Cirugía Abdominal, 2 a 4. Amunátegui 33.

Dr. PANTOJA
Medicina interna, corazón, pulmón, estómago, sífilis, 2-4 y 7-8. Teléfono 574. Santo Domingo 1036. Domicilio: Monjitas 344.

Dr. RICARDO PERALTA G.
Cirugía general, especialmente de niños. Claras 471.

Dr. OTTO PHILIPPI
Enfermedades niños. Santo Domingo 820. De 1 a 3. Teléfono No. 2415.

Dr. RAFAEL PEÑARANDA R.
Especialmente corazón, estómago, hígado, riñón, sífilis, venéreas. Llamados nocturnos. 2-4. Catedral 1988.

Dr. MARCIAL PARADA
Oídos, nariz, garganta. De 3 a 5. Trasladóse: Santo Domingo 831.

Dr. QUIROGA
Enfermedades nerviosas y mentales. Puente 559. Consultas de 3 a 5.

Dr. EDUARDO DE RAMON
Cirugía. Enfermedades señoras. De 1 a 3. Agustinas 1660. Teléfono No. 3623.

Dr. RICARDO ROLANDO
Medicina general. Venéreas, sífilis. Puente 557. De 5 a 7. Casilla No. 3363.

Dr. ALBERTO RAHAUSEN
Cirugía, Ginecología. Carmen 47. De 3.30 a 5.30. Teléfono 3032.

RADIOTERAPIA
Piel - Sífilis - Venéreas
Dr. Félix Grohnert B.
De 2 a 6. Castro 238.

Dr. F. RAYO RIQUELME
Cirugía. Enfermedades de señoras. Moneda 1316. Teléfono 3829.

Dr. SUAREZ ALVAREZ
Oculista. Jefe Clínica Ojos, 1 a 3. Santo Domingo 1283.

Dr. SANTANDER
Estudios Europa. Corazón, riñón, sífilis, especialmente estómago, intestinos. Rayos X. Laboratorio, Moneda 821.

Dr. JOEL RODRIGUEZ P.
Estudios Europa. Medicina interna, especialmente estómago, intestinos. Rayos X. De 2-4. Amunátegui No. 559. Teléfono 2810.

DR. G. E. VIDAL S.
Consultas: 4 a 6. Delicias 2646.

Dr. STUARDO
Estudios Europa. Enfermedades niños. De 1 a 4. Agustinas 1684. Teléfono 2245.

J. SCHWARZENBERG L.
Enfermedades niños. Merced 186. Teléfono 1344.

Dr. CARLOS A. SOMMERS
Enfermedades del pulmón. De 1-3. Catedral 2099.

DR. MARCO A. SEPULVEDA B.
Laboratorio
Bandera 736. Teléfono 233. Exámenes completos; sangre, orina, esputos, etc. Cultivos, Autovacunas.

DR. STOLTING
Oculista. Médico recibido en Alemania y Chile. Compañía 1392. De 3 a 5.

DR. TORRES TORRES
Jefe Clínica Prof. Korner. Enfermedades señoras, cirugía. Catedral 1249. De 2 a 5.

DOCTOR VIVES BRAVO
Estudios en Europa. Enfermedades niños. 2-4. Monjitas 317.

DOCTOR VARGAS SALCEDO
Cirujano. Martes, Jueves y Sábado. 2-5. Teatinos 354. Teléf. 1060.

DR. WIREN
Oído, nariz, garganta. Claras 471. De 2 a 4.

DR. VAUGH ALDUNATE
606 Estudios Europa. Medicina interna, Venéreas, Sífilis, Reacción 914 Wasermann. 2 - 4.30. Compañía 1853.

DENTISTAS

BAHAMONDE INZUNZA
Ex-Ayudante Clínica Escuela Dental. Tratamiento enfermedades boca, 2-5. Huérfanos 1353.

DOCTOR RUBEN BUSTOS
Graduado "Philadelphia Dental College". Trasladóse: Catedral 1280 (bajos).

DR. CERDA LOPEZ
Dentista. Santo Domingo 849. Especialmente Coronas, Puentes, Porcelanas.

DR. CLODOMIRO CONTRERAS
San Antonio 451. Ayudante Clínica Operatoria Escuela Dental. Teléfono 3692. De 2 a 6.

JORGE ESPINOSA FUENZALIDA
DENTISTA
Santa Rosa 817.

FORTUNATO ENCINA
Ex-Ayudante Dr. Carlos Róbinson. Puentes, coronas, placas. Estado 363.

JORGE ESPINOSA RENCORET
DENTISTA
Serrano 68.

MUÑOZ LOBOS Hnos.
Extracciones sin dolor. Somnoformo, puentes, placas, tratamientos rápidos. San Diego 307-443.

DOCTOR ROGAT
ESPECIALISTA PIORREA ALVEOLAR
(ENCIAS SUPURANTES DIENTES MOVIBLES)
BOLSA COMERCIO of. 212 - 213.
EN VALPARAISO LOS SABADOS
CONDELL 88

ENRIQUE MORENO OLEA
Clínica Dental
Especialista en cada sección. Huérfanos 1616. Teléfono 1697.

JORGE QUINTEROS T.
Dentista
Oficina provisional. Carmen 175.

HUMBERTO DEL POZO LUQUE
Regresó. Especialista piorrea alveolar. Delicias 2273.

Dra. ELVIRA ROSASS.
Dentista. — Bandera 76.

ENRIQUE SANSOT
Dentista. Ayudante Escuela Dental. Riquelme 47. Teléfono 1642.

JORGE VILLASECA M.
Dentista graduado Filadelfia. Profesor Escuela Dental. Monjitas 786.

GUILLERMO VELASCO M.
DENTISTA
Estudios en Philadelphia. Catedral 1261.

ARQUITECTOS

EDUARDO TASSO
Construcciones, transformaciones y reparaciones. Honorarios 8 o|o. Planos, presupuestos. Morandé 131.

MATRONAS

ESPECIALISTA EN PARTOS
Las señoras en estado interesante pueden disponer de dormitorios higiénicos, luz, baño y pensión, sólo por $ 5 diarios. — **Av. Matta 1127.** Instituto Dra. Lastarria.

ROSENDA CASTRO
Matrona. Recibe enfermas pensionistas. Precios módicos. Cochrane 1259.

Mme. E. FRAGNAUD
Matrona, francesa, Manuel Rodríguez 647.

MATRONA ERAZO
Huérfanos 2460, entre García Reyes y Bulnes. Gran pensionado particular. Partos, atendidos especialmente por su propietaria o médicos a elección de las enfermas. Enfermedades de señoras atendidas por médicos especialistas. Recibo pensionistas.

BLANCA LETELIER D.
Matrona. Inyecciones; atiende a domicilio. Precios módicos. Gay 1758.

PENSIONADO CRUZ ROJA
Atendido señora Emma de Torres, matrona llegada Buenos Aires. Pensionistas desde $ 100. Clínica, operaciones atendidas Dr. Paredes. San Diego 360.

ROSA MONTOYA
Recibo pensionistas, consultas, médico permanente, curaciones, inyecciones. Maestranza 283.

CLINICA PRIVADA DE OBSTETRICIA
Señora Reyes, matrona ginecologista. Establecimiento moderno. — Atendido por dos cirujanos especialistas. Recibe enfermas todas partes del país. Partos. Precios moderados. Consultas gratis. Esmeralda 636.

CARMELA TORO G.
Partos. Asistencia toda hora. Recibe enfermas. Matucana 640.

CLINICA
Ana G. de Vargas Barrera. Partos. Recibe pensionistas. Cochrane 985.

PENSIONADO MENARES
Pensionistas, Partos, Pensión $ 35. Masaje médico. Consultas gratis. Cochrane 846.

PENSIONADO PARTICULAR
Mercedes Rojas, Matrona. Pensionistas. Consultas: San Diego 931.

PENSIONADO "DRA. VICENTINA"
Recibe enfermos, meses días. Asistencia completa partos $ 50. Turno permanente. San Diego 57.

VARIOS

JULES BONDALLAZ
Masajista suizo. Moneda 728. Masajes, gimnasia médica.

VELLO DE LA CARA.—EXTRACCION RAPIDA Y SEGURA
Masaje facial de belleza. Curación de la piel seca o grasosa. **Consultorio Femenino de Cultura Física.—Santo Domingo 842**

VIDA SOCIAL

SEÑORITA BERTA PEREZ CORDERO, CUYO MATRIMONIO CON EL SEÑOR JORGE PINOCHET F. SE VERIFICO AYER PRIVADAMENTE

MATRIMONIOS. —

Privadamente, en casa de la novia, contrajo ayer matrimonio el señor don Viterbo Osorio con la señorita Herminia Santelices.

Puso las bendiciones el señor Presbítero don Ricardo Echeverría.

EN CASA DEL EX-MINISTRO DE BOLIVIA.—

Con motivo de haber sido ayer el aniversario de Bolivia, fué muy visitada la casa del ex-Ministro de este país, señor Claudio Pinilla, por distinguidas personalidades de nuestro mundo político y social y por los más caracterizados miembros de la colectividad boliviana residente en esta capital.

RECEPCION.—

Como lo habíamos anunciado ayer se verificó la matinée que ofrecía a sus relaciones la señorita Jesús Vial Correa.

En medio de la mayor animación la distinguida concurrencia pudo disfrutar de una reunión muy agradable, en la que notamos a las siguientes personas:

MATINEE DEL PERSONAL DEL CITY BANK. —

EL PERSONAL DE ESTA INSTITUCION BANCARIA OFRECIO AYER UNA MATINEE A LA CUAL CONCURRIERON LAS DAMAS QUE APARECEN EN LA FOTOGRAFIA, ADEMAS DE LOS EMPLEADOS DEL BANCO

Señoras: María Amalia Correa de Vial, Blanca Vial de Valdés, Mercedes Lecaros de Rozas, Mercedes Vial de Ramírez Sanz, Blanca Irarrázaval de Bustamante, Isabel Vial de Larraín, Enriqueta Ariztía de Rozas; señoritas: Blanca Valdés Vial, Rebeca Rozas Larraín, Elvira Valdés Freire, Olga Guzmán Eguiguren, Marta Rozas Lecaros, Isabel Eguiguren Irarrázaval, Carolina Larraín Cotapos, Rebeca Claro Velasco, Natalia Larraín Vial, Ana Covarrubias Sánchez, Raquel Barros Vicuña, Emilia Sánchez Lazcano, Isabel Ochagavía Hurtado, Ana Quesney Besa, Berta y Emilia Errázuriz Quesney, María Salas Pereira, Ana Errázuriz Ovalle, Mercedes Ovalle Hormann, Gabriela Fábres Pinto, Laura Vergara Santa Cruz, María Luisa Echenique Undurraga, Sofía Echeverría Vial, Delia Valdés Freire, Teresa Gandarillas Pereira, Trinidad Fabres Eguiguren, Olivia Prieto Letelier, Sara Larraín Rozas, Elena Gandarillas Salas, Josefina González Vial, Elena Garcés Guzmán, Teresa Ruiz Tagle Huneeus, Sara Vial Larraín, Teresa Vial Ovalle, Josefina Urrejola Rozas, Luisa Aldunate Morel, Blanca Bustamante Irarrázaval y varias otras que no recordamos.

DON VICTOR BARROS MERINO.—

En la madrugada de ayer ha fallecido en su residencia de Ñuñoa, el cirujano retirado del Ejército, don Víctor Barros Merino, distinguido caballero muy vinculado en nuestra sociedad.

Hermano del malogrado general, don Tobías Barros Merino, junto con el señor Barros se inició en la carrera de las armas a la que dedicó todo su entusiasmo y energías.

Hizo la campaña del Pacífico, distinguiéndose por su actuación en varios hechos de armas.

En la sociedad, el señor Barros fué especialmente estimado por su caballerosidad e hidalguía.

Sus funerales tendrán lugar en la tarde de hoy.

EL SEÑOR DELFIN REVECO.—

El más sensible pesar ha causado el fallecimiento del señor Delfín Reveco, acaecido en la mañana de ayer, después de haber vivido cumpliendo como bueno su misión.

Su corazón fué templado en la virtud cristiana y en la nobleza de sus actos.

IN MEMORIAM.—

Mañana Lunes, con motivo del aniversario del fallecimiento de la señora Delia Ramírez de Arrate, se dirá una Misa por el descanso de su alma en la parroquia de la Asunción, a las 10 A. M.

EVENINGS-DANCINGS.—

Hoy, a las 6 y media P. M., se efectuará el tercer Evenings-Dancings en el salón de baile del Teatro Municipal.

La reunión de hoy constituirá, como las anteriores, todo un éxito, debido al entusiasmo que hay en nuestra sociedad por asistir a estas fiestas.

El programa musical es el siguiente:

1. Mis Vixen (Shymin), 2. Sinkins (one step), 3. Blanquita (Shymin), 4. Didi (tango), 5. Luna (Shymin), 6. The Making Girl (one step), 7. Forget me not (vals), 8. Salomé (Shymin), 9. Oh Yonni (one step), 10. Fado 33, 11. Delhi (vals), 12. Baby Arms (Shymin), 13. Over There (one step), 14. Gloxen (Shymin), 15. Yaguel (tango), 16. Hawai, (Shymin), 17. Polly Krim (one step), 18. Luquinko (tango), 19. Fran-Fran (Shymin), 20. Palmeto (one step).

El precio de la entrada será de $ 3 por persona.

DE EUROPA.—

Próximamente regresarán de Europa, el señor don José Florencio Valdés Cuevas, señora Juana Ossa de Valdés y familia.

CIRCULO ESPAÑOL.—

La mathnée anunciada para hoy ha sido suspendida hasta nuevo aviso.

BENEFICIO EN FAVOR DEL ATLETISMO.—

El Viernes próximo, a las 6 1|2 P. M., tendrá lugar en el Teatro Setiembre un concierto a beneficio de la Asociación Atlética Santiago. Tomarán parte en esta fiesta distinguidos artistas, como la señora Della Smith de De la Fuente, Lila Cerda, Carlos Santelices, Arturo Medina y el teniente de Ejército don Alfonso Balmaceda.

Dirigirá algunos números de orquesta el maestro Enrique Soro.

PRO INDIJENAS DE LA ARAUCANIA.—

Circula la siguiente invitación:

"Tenemos el gusto de invitar a Ud. a una fiesta de caridad que tendrá lugar el Jueves 11 del presente en el Teatro Municipal, a las 9 P. M., a beneficio de las Escuelas y Talleres sostenidos por la Sociedad de Indígenas de la Araucanía.

Se cantará la ópera en cuatro actos "Rigoletto".

Saludan a Ud. atentamente.—**Elisa Irarrázaval de Eguiguren.—Elena Fernández Jara. — Mercedes Valdés de Barros Luco.—Carolina Iñiguez de Pereira. — María Vial de Echeverría.—Rosario Matte de Edwards. — Luz Pe Correa.—María Luisa Camp Eguiguren. — Enriqueta Ar Rozas. — Rosa Eguiguren bres. — Ana Swinburn de —Carolina Eguiguren de ren. — M. Teresa Campino nández. — Luz Larraín de —Rosa Figueroa de Echeve Carolina Pereira de Correa.— na Valdés de Pereira.—Adria dunate de Larraín.—Perpetua re de Valdés. — Enriqueta M de Salinas. — Elena Eguigu Eguiguren. — Isabel Irarrá**

CELEBRACION DEL ANIVERSARIO BOLIVIANO.—

Los miembros de la Colonia boliviana residente en Santiago celebraron ayer con un almuerzo el aniversario de la independencia de su país, al cual concurrieron los señores:

Juan Z. Salinas Lozada, Encargado de Negocios; Andrés S. Muñoz, Luis Lavadenz, Rafael Muñoz, Favio Espejo, Luis Flores, Alberto Granier, Hugo Barberi, Luis Lavadenz hijo, Luis Guachalla, Jaime Zamorano, Carlos Aranibar, José Goinez, Ricardo Rivero, Adrián Castillo, Darío Barriga, Rafael Benguria, Luis Echazú (Cónsul), Alejandro Ayala, Juan María Zalles, Armando Gutiérrez, Benigno Sánchez, Cástulo R José Salazar, Antonio Zalles lix Sánchez, Carlos Die Eduardo Quintanilla, Luis Ar bar, Oscar López, Benjamín donado, Ramón Castillo, Este Zuazo, Renán Camacho, Juan rres, Juan Pinilla, Claudio nilla G., Eduardo Pinilla, tón Urrioste, Isaac Anl los Dalence, Felipe C Walter Galindo, Eudoro G Juan Guardia, José Luis B J. Fernández, Manuel E Genaro Valenzuela, Luis Federico Ibáñez, Walter F Benicio Alcócer, Víctor M Francisco Soto Polar, Tomá zález, Luis Villa.

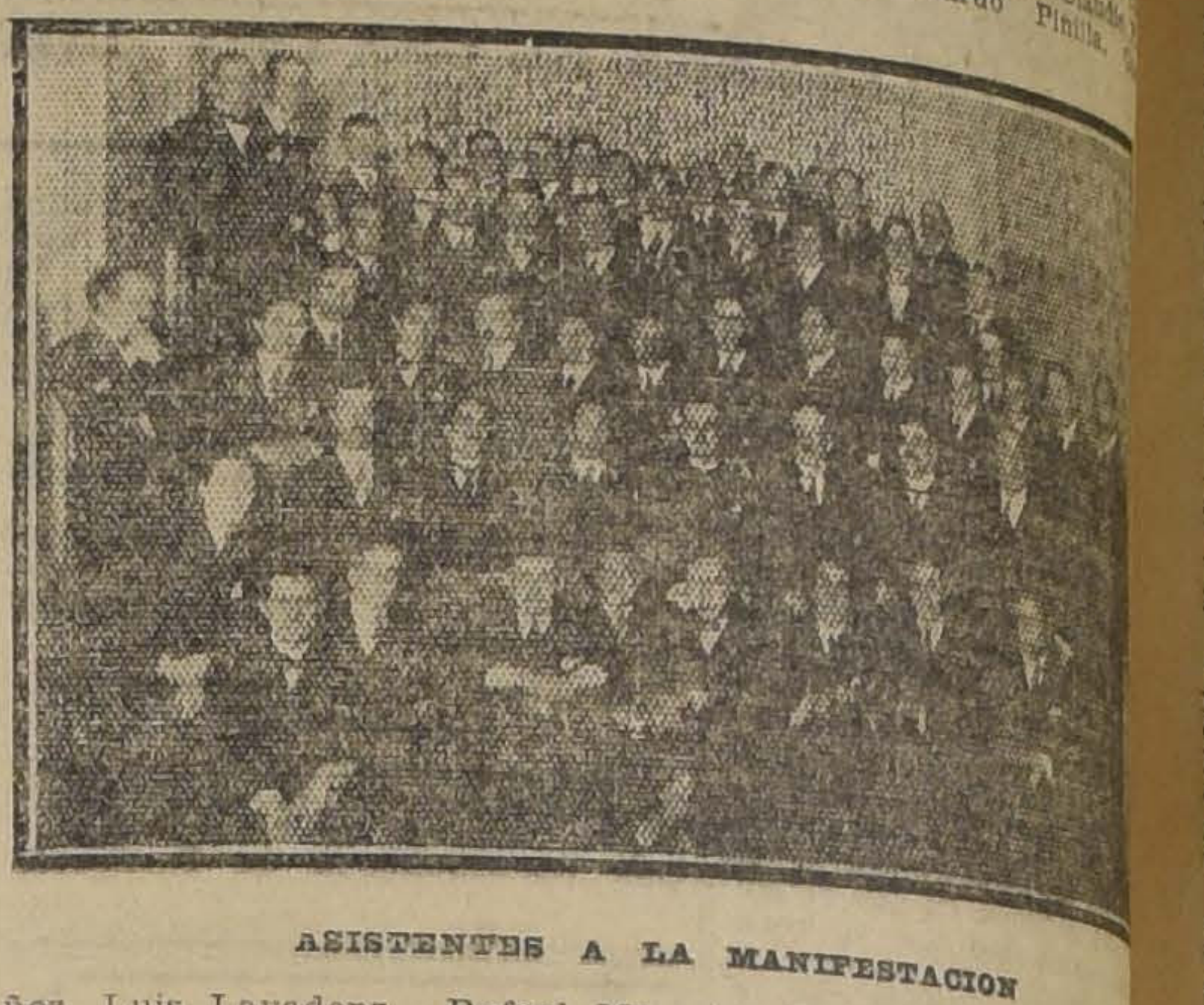

ASISTENTES A LA MANIFESTACION

Modo de economizar Gas

¿Ha dado usted instrucciones a su personal, para no encender el gas antes de tiempo, BARA ACHICAR LA LLAMA OPORTUNAMENTE Y APAGARLA CUANDO NO SE NECESITE?

Fíjese también usted mismo que no haya quemadores encendidos inútilmente.

De este modo logrará usted tener una economía evidente.

NOVEDADES
de Primavera

Tafetán, Raso Liberty, Crepe Georgette, Espumilla, Charmeuse, Satín, Crepé, Crepé Marrocain, Duchese, Organdí, Lamas dorada, Tules, Mallas, Jersey, Falla, Jersina, Raso Granadine, Gabardina, Tricotina, Frescaline, Stoquinette, Kasha, Drapella.

En novedosos colores recibió:

Galería de Novedades

21 DE MAYO 511 :-: MONJITAS 879

RELOJES

Pulseras de oro y plata. **MALETINES de plata garantida**, concedemos con grandes facilidades de pago. Pida detalles.

W. S., CASILLA 1830

Cigarrillos

MARYLAND CABINET

EL ESTREÑIMIENTO EN EL EMBARAZO

El estreñimiento es frecuente durante la preñez. Entonces la circulación es más activa y las fermentaciones infecciosas son más fáciles. El **estreñimiento** es la causa segura de ciertos accidentes debidos a la retención de las materias, a la fiebre, a los vómitos, a las hemorroides, a las várices, etc. La **CASCARINE LEPRINCE** presta excelentes servicios a las mujeres en cinta sin que jamás produzca inconvenientes de ninguna clase.

MUEBLES

De todos estilos a precios bajísimos, vende

"LAUNIVERSAL"

Catedral 1131

Frente al Congreso

Damos facilidades en el pago.

Entrega inmediata.

AU PRINTEMPS
DE PARIS

Lunes 8 y días siguientes

Esposición especial de Artículos para

-: LUTO :-

recién recibidos de la Casa de París

CALLE MERCED 733-735

LOCION INFALIBLE

PILOLINA

Destruye todo proceso microbiano causa única de la caida del cabello

CONTRA LA CASPA Y AFECCIONES DEL CUERO CABELLUDO

SEÑORAS - COMERCIANTES

ALMACENES DE LIQUIDACIONES únicos en Sud-América autorizados por las Asociaciones de Fabricantes Europeos y Americanos para vender las mercaderías rezagadas en Aduana.

Sensacionales Liquidaciones

EN GENEROS:

SARGA de pura lana, negra, mt. a.	$ 4.80
CHEVIOT de pura lana, café y cáscara, mt. a.	$ 5.50
POPELINAS de pura lana, en colores, mt. a.	$ 5.50
OTTOMANES de pura lana, en colores y negro, mt. a.	$ 7.50
CACHEMIRAS de pura lana, en colores y negro, mt. a.	$ 8.80
GABARDINAS muy buenas, mt. de $ 15.80, 14.50, 13.40 y.	$ 12.80
GAMUZAS de lana, ancho: 1.40, negro y café, mt. a.	$ 16.00
LANAS listadas gran fantasía, ancho: 1.30, mt. a.	$ 16.00
PAÑO DAMA muy fino, ancho: 1.40, mt. a.	$ 16.50
GAMUZAS estilo casimir de lana y seda, mt. a.	$ 16.00
CASIMIRES negro y azules, para señoras, ancho: 1.40, mt. a.	$ 16.00
ETAMINAS muy buena clase, ancho: 1.40, a.	$ 16.50

IMPORTANTE:

SOBRETODOS Raglan Manchester, de.	$ 300 a 150
SOBRETODOS Raglan Londres, de.	$ 300 a 150

Y muchos otros artículos, todos a precios REGALADOS.

No se mandan paquetes a domicilio sin haber sido totalmente pagados en nuestros almacenes.

Los precios son extrictamente FIJOS

Horas de venta de 9 a 12 y de 2 a 6.30

NO SE DAN MUESTRAS

ALMACENES DE LIQUIDACIONES

Calle ESTADO 135-137

Pereira. — María Luisa Palma de Vial. — Blanca Pereira de Errázuriz. — Amelia Fernández de Undurraga. — Marta Eguiguren de Pereira. — Georgina Llobet de Irarrázaval. — Luz Lyon de Pereira. — Mercedes Lecaros de Rozas. — Elisa Palma Eguiguren.—Carmela Lecaros de Melo.—Luz Eguiguren de Valdés. — Mercedes Arnols de Porto Seguro.—Santiago, Agosto de 1921."

HOSPITAL INGLES.—

Desde hace tiempo la Colonia británica tenía pendiente el proyecto de establecer en esta ciudad una Casa de Salud, similar a la establecida por la Colonia de Valparaíso y a la que posee la Colonia alemana en Santiago.

La propiedad adquirida se compone de un extenso chalet de 2 pisos de buena construcción con numerosos departamentos, jardines y con una superficie alrededor de 3,000 metros.

El comité denominado Nursing Home Committee estuvo buscando desde hace tiempo una propiedad conveniente en un barrio alto e higiénico, y que reuniera las condiciones necesarias para su objeto, y se ha decidido por la propiedad en Avenida Providencia N.o 1255, pocos metros antes de la Avenida Manuel Montt, la que ha sido comprada en la cantidad de $ 175,000, según escritura del Viernes último ante el Notario don Luis Cousiño.

Dicho comité transformará el edificio y lo arreglará para que pueda llenar el objeto a que se le destina, y entre los miembros de la Colonia británica ya se han ofrecido algunos para amoblarlo y arreglar los departamentos con todos los servicios necesarios.

Se harán extensivos los servicios del Hospital Inglés a todas las personas que lo soliciten, y ya se han pedido varias nurses para el estreno de la Casa.

Para el comité adquirieron la propiedad los señores S. H. Salmon y Gmo. J. Smith, y la compra-venta ha sido tramitada por la Oficina Guzmán, Silva y Cía.

VIAJEROS.—

Se encuentra en ésta el señor Alex. C. W. Lundie, representante general de la Compañía Constructora de los aparatos "Minimax", Berlín (Alemania).

ENFERMOS.—

—En el pensionado de San Borja ha sido operada por los doctores Javier Rodríguez Barros y Salas, la señora Julia L. de Sáez.

EN LA DIPLOMACIA.—

El Ministro de Gran Bretaña en Chile, Excmo. señor John T. Vaughan, ofreció un banquete a medio día de ayer, en la Legación, a distinguidos jefes del Ejército con el objeto de presentarles a los oficiales ingleses, tenientes coroneles, señores Kinsman y Russell, los coroneles señores Bennett, Fernández y Medina; el comandante del Regimiento de Carabineros, señor Ewing; el capitán señor Cruz Hurtado, y los secretarios de la Legación, señores Scott y Batemans.

Excusaron su inasistencia por motivos de salud, el Ministro de la Guerra, señor don Enrique Balmaceda, los generales señores Contreras y Herrera, el coronel Ahumada y el mayor señor Huston.

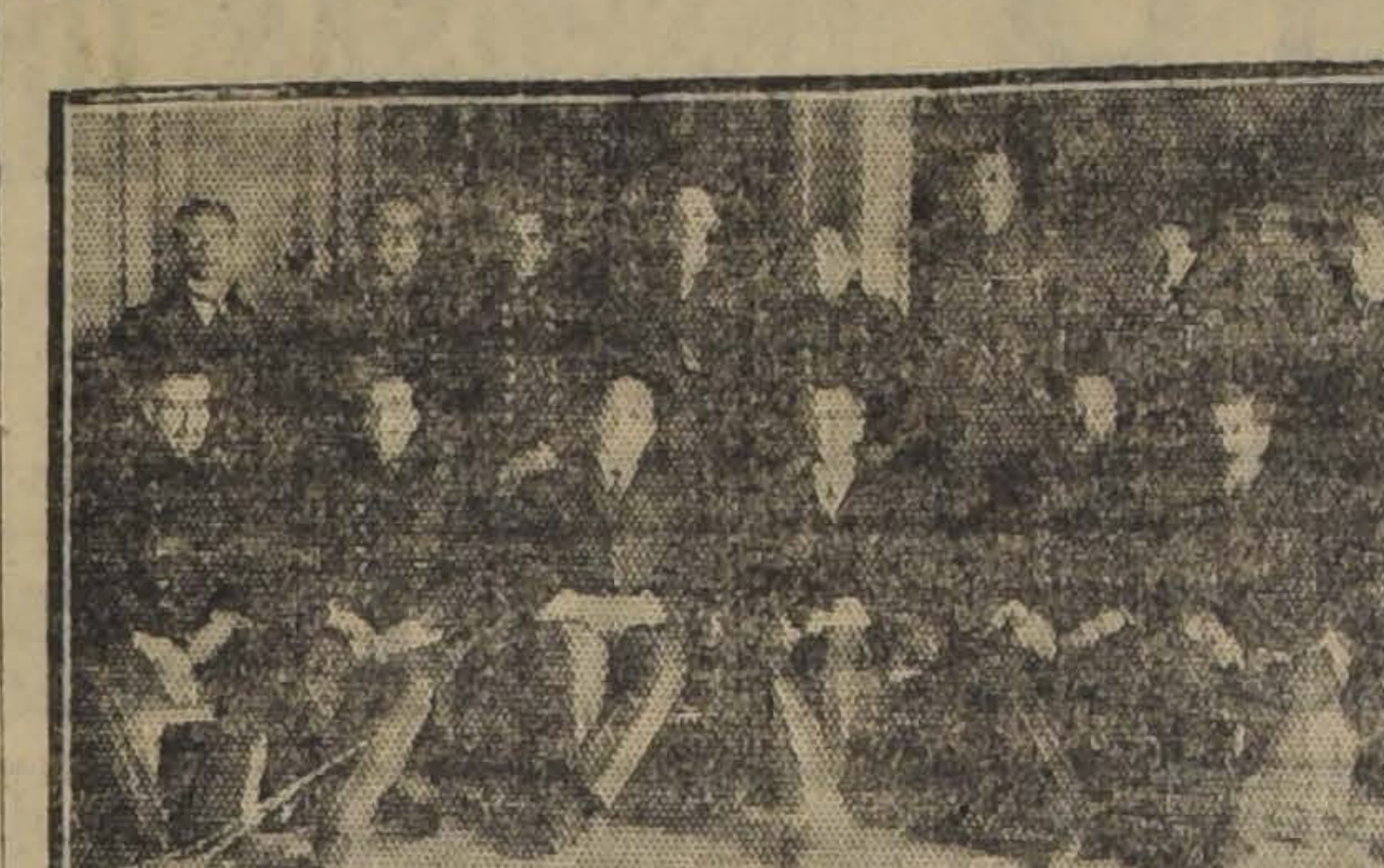

ASISTENTES AL ALMUERZO

Asistieron, a más del señor Ministro y los oficiales ingleses, los generales señores Jorge Boonen Rivera, Luis F. Brieba, Luis Altamirano y Guillermo Dublé; el vice-almirante don Vicente Zegers;

FALLECIMIENTOS.—

Ha dejado de existir Víctor Antonio Salas Holuigue, hijo del señor Antonio Salas y de la señora Amanda H. de Salas.

—Ha fallecido en Coquimbo a una avanzada edad la respetable señora doña Adelaida Cristi v. de Humeres.

La extinta pertenecía a una antigua y distinguida familia de la provincia y su fallecimiento lleva el luto a respetables hogares.

CONSEJO NACIONAL DE MUJERES.—

El Martes 9 del presente, a las 6 1|2 P. M., en el local del Hogar de las Estudiantes (Catedral 1579), se efectuará una asamblea general de socias para organizar un segundo Dancing Party a beneficio de la institución.

Se recomienda encarecidamente la asistencia.

La sesión del directorio se celebrará el mismo Martes, a las 5 1|2 P. M.

Consejos de la Comtesse Ivon

EXPOSICION DE SOMBREROS.

La extraordinaria elevación de los derechos de aduana unidos a la baja del cambio, han aterrorizado a nuestro mundo elegante acostumbrado a servirse directamente de París, como también a las numerosísimas casas que los traían las últimas creaciones de cada estación y que aquí se arrebataban. Ahora son muy pocas las casas que han tenido el valor de confiar en el buen gusto y criterio de su clientela, para atreverse a importar modelos como antes.

La Casa de **Mme. Delmond, calle San Martín 70,** siempre atenta en complacer a su distinguida clientela sin reparar en los riesgos que esto pueda importarle, acaba de recibir por el vapor "Orita" un suntuoso surtido de variados y hermosos modelos de las más acreditadas casas parisienses en sombreros y trajes; el **Miércoles 10** del presente abrirá en sus salones una exposición que hará época en las crónicas sociales, y sin duda se arrebatarán estos modelos legítimos, porque seguramente no habrá otra ocasión tan propicia.

CALZADO ELEGANTE.

La belleza de la mujer chilena es celebrada por todos los extranjeros, que se sorprenden de encontrar en el último rincón del mundo mujeres tan hermosas y tan elegantes en su vestir; pero lo que más les llama la atención es el pie tan pequeño y de líneas tan esculturales que lucen casi todas. Decimos casi todas porque muchas con lindo pie lo presentan deformado por usar un calzado mal conformado, y esto resalta mucho más con las faldas tan cortas que se usan. Nuestras elegantes saben bien esto y cuidan de elegir un calzado que diseñe el pie en forma irreprochable, haciendo resaltar todas las bellezas de sus líneas y por eso prefieren el calzado Hannan que importa la Casa Gath y Chaves; que es también el preferido por la alta aristocracia de la Quinta Avenida.

VERDADERAS PIELES FINAS.

El reinado de las pieles continúa a pesar de todas las propagandas maximalistas; se usarán en primavera y verano con tanto furor como el que ha dominado hasta ahora.

La Peletería Colón, calle Ahumada 226, en previsión de la gran demanda ofrece un extraordinario surtido de las pieles más en boga, que harán las delicias de las personas verdaderamente entendidas y que saben apreciar por sí mismo sus méritos.

LOS ADORNOS DE MODA.

La moda con sus caprichosas evoluciones, presenta cada vez nuevas orientaciones que es preciso seguir, sobre todo cuando, como en el caso actual, son de buen gusto y artísticos, cual ocurre con los bordados, calados, deshilados y plisados, que se usan y llevan con verdadero furor en vestidos de mañana y tarde, en toilettes habillées, blusas y sombreros.

Generalmente los bordados se hacen de lana o seda en colores vivos y variedad de tono y en múltiples formas, siendo el más nuevo el bordado esponja. Parece algo muy sencillo hacer estos bordados, pero si no se hace a la perfección será una nota discordante que llamará la atención. Para tener seguridad de obtener todo el éxito es preciso hacer ejecutar estos trabajos por manos muy expertas y con verdadero gusto artístico; de lo contrario se corre el riesgo de echarlo todo a perder.

Por eso recomendamos muy especialmente a nuestras lectoras el taller de bordados artísticos de la **Galería de Novedades, calle Monjitas 879 y 21 de Mayo 511,** el que está en situación de satisfacer las más caprichosas fantasías de nuestras damas. También recibe órdenes de provincias.

SOLO PARA CABALLEROS.

Las mujeres en general somos un poco egoístas y dedicamos nuestra preferente atención a la moda del vestuario femenino y nos olvidamos que los hombres también necesitan vestirse y no siempre saben comprar o elegir lo mejor y lo que más les conviene: tienen tantas otras preocupaciones... y de aquí son los afanes de las buenas dueñas de casa que salen al comercio en busca de lo que a ellos les falta; si quieren recibir felicitaciones por el éxito en sus compras, deben acudir sin vacilar a la **Casa Delporte, Bandera 689-693, esquina de Rosas,** donde encontrarán desde las más sólidas y baratas telas nacionales, hasta los más finísimos y costosos casimires importados, de los cuales acaba de recibir un valiosísimo surtido de primavera que satisfará el gusto más exigente.

ENFERMEDADES EVITABLES.

Todas las familias se lamentan de tener sus casas convertidas en hospital y de lo extraordinariamente cara que resulta la curación de los enfermos; afecciones en los órganos digestivos, dan origen a multiples enfermedades. En casos de digestiones difíciles, gastralgias, acedías, dolores de estómago, vómitos, etc., el mejor tratamiento es tomar **Obleas de Digistine Leroy,** que importa exclusivamente la **Botica Italiana, calle Huérfanos 1020, de los señores Weinstein y Cía.**

INFORMACION INTERESANTE.

Nuestras lectoras están muy acostumbradas a comprar en las buenas casas que les recomendamos, como la antigua **Casa L. Falconi,** que acaba de trasladarse a su nuevo local, **calle Estado 48,** donde siempre encontrarán los más variados surtidos de su especialidad, como juguetes, artículos de fantasía, objetos para regalos y máquinas de coser, junto con el más completo surtido de agujas, respuestos y accesorios para todas las marcas.

PARA TEÑIR.

El enorme precio de las telas hace que toda persona económica se preocupe en prolongarles su duración, y de aquí que ha nacido el arte de teñir las diferentes prendas del vestuario, para darle otro aspecto nuevo o para transformar las ropas claras en luto. Hasta ahora todo se reducía a enviarla a una buena tintorería que a veces echaba a perder todo y cobraba siempre muy caro; pero con el maravilloso **Jabón Dyfoam,** que importa el señor **E. Cano Peel, Agustinas 1320,** y se vende en todas partes, se puede teñir a la perfección en casa, con un costo insignificante y sin mancharse las manos.

CONTRA LA GRIPPE.

La grippe está haciendo extragos en las familias y los mejor librados sufren con la tos y afecciones bronquiales, todo lo cual se puede combatir eficazmente con el **Antitox del Dr. Richter** que vende la **Botica Gamboa, Portal Mac-Clure y Merced** y todas las buenas boticas.

CARNET MUNDANO.

Las complicaciones de la vida diaria nos imponen continuamente nuevos deberes y atenciones, entre los cuales debemos repartir nuestro tiempo; por eso toda dama elegante lleva siempre un pequeño carnet, en el cual apunta ordenadamente todo el programa, y así está segura de no faltar nunca a sus compromisos y tener siempre tiempo para todos. En ese carnet siempre habrá una página especial encabezada con esta dirección: **M. Aguilar, profesor de danzas modernas, calle Egaña 570, entre San Isidro y Carmen,** y en seguida vendrá la indicación de los días y hora que dedica al estudio de este arte indispensable en la mujer de mundo.

AUTOPIANOS Y ROLLOS.

Orfeo dominó y venció los mayores peligros con las notas sublimes de su inspirada lira: los hombres y las fieras, se rendían a la sublime música; ahora, todas las furias humanas, todos los elementos y principios destructores de la sociedad y de la familia, también se dominan por la música, y se convierten en alegres y dóciles miembros del hogar, unidos por su poder magnético. Como no siempre se tiene la suerte de nacer con dotes de ejecución musical, se logra el mismo resultado teniendo un autopiano, que es la mayor maravilla del arte musical por la perfección insuperable de sus voces y precisión en la ejecución; naturalmente que esto sólo ocurre cuando se compra un autopiano de marca selecta, como los que importa la **Casa C. Doggenweiler, calle Arturo Prat 166.**

También es preciso usar rollos de la mejor fabricación, de los cuales ha recibido un grandioso surtido de 88 notas, entre los cuales están todos los más afamados couplets con letra en castellano, entre los cuales recordamos: **Pajarillo errante, Tus ojos me dan la vida, Quién a hierro mata, Granada, Mantón de Manila, Su majestad el Schottis** y varias otras.

COMO EL FENIX.

No poca alarma ha producido en nuestros círculos sociales la noticia de haberse incendiado la **Confitería París, del señor A. Robinet,** la obligada e irreemplazable proveedora de cuanto bocado exquisito puede ofrecerse en sus reuniones.

En efecto, el fuego puso en peligro este establecimiento y aunque mucho sufrió por causa del agua, ya están reparados los destrozos y renace como el Fénix con más vida al cumplir su grata misión en bien de los delicados paladares, cuyas órdenes ejecutará con la exactitud y bondad que le han dado su fama y crédito. Siempre su dirección es **San Francisco 256-258. Teléfono 2968,** donde preparan los más deliciosos postres, **Petit-Fours, Biscuits Glacés, Helados especiales, Bombones,** etc.

PERFUMERIA ARISTOCRATICA.

Lo que más caracteriza la verdadera elegancia y refinamiento de una dama, lo que la diferencia completamente de las improvisadas, es su gusto por los perfumes delicados, de alta calidad, que producen un ambiente suave y persistente que deleita y embriaga. El obsequio más agradable es siempre un frasco de perfume, cada vez que la usa o se siente admirada, va un grato recuerdo íntimo al amigo que tuvo la feliz ocurrencia de hacerle tal obsequio y más aún si tuvo el buen gusto de comprar esencias de la **Casa Chantilly,** como el Soulkiss y Bokita, lo más delicioso que existe, por lo cual se han puesto de moda en la alta sociedad. Su único importador es: **la Casa Grimm y Kern, calle Ahumada 99, esquina de Moneda,** que la está vendiendo a precios excepcionales para darla a conocer, circunstancia que aconsejamos aprovechar.

LOS SABAÑONES.

Los fríos, la humedad y el temperamento linfático de las personas son los principales causantes de los molestos sabañones, sobre todo este año de fríos tan extraordinariamente intensos. Una vez producidos, el mejor remedio para combatirlos es usar el remedio especial que prepara la **Botica Italiana, calle Huérfanos 1020,** cuyos resultados son verdaderamente infalibles.

EL CORSE.

El secreto de la elegancia de las toilettes reside en el uso del corsé, confeccionado sobre medida, cuyas líneas hábilmente diseñadas hacen resaltar la belleza natural del cuerpo y disimular sus defectos. Recomendamos especialmente la **Corsetería Francesa, calle Moneda 819,** cuyos artísticos y cómodos corsés satisfarán el gusto más delicado.

BOTICA ABIERTA.

El descanso dominical crea dificultades para atender a los enfermos, felizmente la **Botica Gamboa, Portal Mac-Clure esquina de Merced,** atendida por su dueño, permanece abierta y sirve de salvación a **Santiago** entero por su situación tan central.

HERMOSURA DEL CABELLO.

Una hermosa cabellera, sedosa, de un color bien definido y brillante, da al rostro de la mujer un atractivo tan grande, que todas procuran, por cuanto medio tienen a su alcance, rodearse de este marco encantador, a tal punto que no vacilan en acudir a una peluca cuando los remedios han fallado. Si a tiempo usan el Sin-San recomendado especialmente por la ciencia médica, con seguridad restablecerán la belleza de su cabellera y harán desaparecer completamente las canas.

Lo vende únicamente la **Casa Frapmon, Pasaje Matte 39,** al precio de $ 11 el frasco. Por encomienda, se envía a provincias a $ 13.

MODELOS PARA PINTURA.

El arte de la pintura ha tomado un desarrollo extraordinario en nuestra juventud, cuyo temperamento artístico se revela por el éxito sorprendente que surge a menudo. No todos pueden disponer de maestros ni acudir en busca de paisajes, escenas del natural y deben limitarse a copiar modelos que no siempre son buenos ni artísticos. La **Librería Nascimento, calle Ahumada 272,** ha recibido la más bella colección de tarjetas postales modelos de verdadero mérito artístico, que ofrecen variados temas a todas las inspiraciones y gustos; además, estas tarjetas resultan modelos muy económicos y por lo tanto pueden adquirirse en grandes cantidades.

¡ADIOS GRIPPE!

Si las familias tomaran precauciones muchas veces sencillas o elementales, las enfermedades no harían los estragos que producen en todos los hogares, convertidos en hospitales por practicar el sistema tan chileno, de no prevenir y remediar cuando los males están producidos. Uno de los mejores preventivos contra la grippe, según todos los médicos, es tener bien arreglada la digestión y limpios los intestinos, lo que ahora se hace con agrado usando la **Janostine,** que es un delicioso bombón laxitativo, purgante, fabricado por el **Laboratorio Central Farmacológico Francés de Blanc-Mesnil,** que hasta los niños más delicados y odiosos lo toman con gusto. Está recomendado por el doctor Robert Crepin, de la Facultad de Medicina de París y por los mejores médicos chilenos. Lo importa la **Casa Otto Fuhrimann, calle Las Rosas 1123-1127.** Lo recomendamos especialmente a las madres como recurso precioso para asegurar la salud de su familia; pueden encontrarlo también en la **Botica Francia, Estado 154; Botica Greve, Ahumada 246; Botica Belisario Andrade, San Diego esquina Eyzaguirre.**

A LAS DUEÑAS DE CASA.

Siempre causa una grata impresión las casas que se ven brillante por el meticuloso aseo; en ellas los muebles, las alfombras, cortinajes, etc., representan mayor valor y mérito; además las infecciones y microbios desaparecen y la salud reina donde hay aseo. Las dueñas de casa encontrarán todos los útiles indispensables de primera clase, muy durables y baratos, en la **Fábrica de Plumeros, Agustinas 1778, y en su única sucursal, Alameda 1934,** donde vende plumeros, escobas, escobillas y demás útiles para el aseo.

COMTESSE IVON.

BORDADOS

Calados, Plizados, Filetes, Tableado, Acordeón, Cadenetas a máquina, hace

Galería de Novedades

21 de Mayo 511 — Monjitas 879

Anticonvulsivo Siropsol y Gotas Preventivas Mondiere

Estos preparados son los que curan con más eficacia la tos convulsiva. Pídalo en las boticas.

DEPOSITO:

"BOTICA FRANCIA"

Estado 154, frente a San Agustín

Mme. Philo

ESTADO 252

Altos, Salón Rembert

Vestidos, sombreros, ropa blanca, blusas y guantes.

BUENA VENDEDORA

se necesita con buenas referencias.

A. M. ROBERT

Ahumada 200.

Una sola oblea

Kalmine

alivia cura

el Dolor de Cabeza

A. M. Robert

AHUMADA 200

VESTIDOS MODELOS

TRAJES SASTRE

ABRIGOS

BLUSAS

SOMBREROS PARA LA

PRIMAVERA

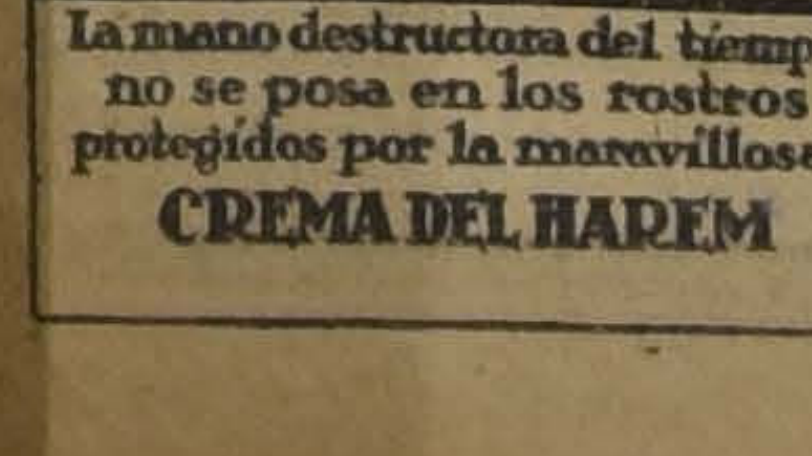

La mano destructora del tiempo no se posa en los rostros protegidos por la maravillosa

CREMA DEL HAREM

Comunico a las señoras que

La Santiaguina

107 - SAN DIEGO - 107

Ofrece sus talleres para

Plizados y Calados

Modelos de Primavera y Confecciones en general a Precios Módicos

JOUTARD

ES EL MEJOR CIGARRILLO

TRAJES

ricos de seda, lana y algodón, ternos de caballeros, id de niños, abrigos, sobretodos, blusas, guantes, piel, cortes de géneros, corbatas, calzado, etc., conservan intacto su tamaño y sus formas teñidos o desmanchados en nuestros talleres.

Teñimos todos los colores de moda y negro para luto de la manera más perfecta que se conoce y a precios bajos.

TINTORERIA "EL ARTE"

Agustinas 851, frente al Templo de San Agustín

BAILE

Enseñanza rápida y perfecta de todos los bailes modernos y de los de gran moda: Shimmy, Tango Argentino (moderno), Machichas de salón y Shottis (de gran moda en París).

Escuela de Baile, Carmen 109. Dirigida por el Profesor bonaerense, Rafael M. Barroso, Profesor del Hotel Savoy.

ACADEMIA DE CORTE

para sastres, profesor procedente de la Minister's Cuttiny Academy de Londres.

Instrucciones: Bandera 220.

Pronto tendremos novedades en

"EL CAMBIO"

Cigarrillos

CASINO

con tabaco hebra y boquilla Ambré.

DANZING-TEA

Segundo de la temporada para hoy, a las 4.30 de la tarde hasta las 7.30 P. M.

Con su tarjeta de entrada a los caballeros les da derecho al buffet, este se sirve a las 6.30 P. M. Para evitar situaciones molestas no se admiten visitas de señoritas sin haber sido presentadas satisfactoriamente. Tanto las academias de los Miércoles y Sábados como los tées danzantes son con orquesta. Tango y Shimmy, lo comienza el curso nocturno el 8 del presente, a las 9 P. M. Aviso a los que deseen aprender estos bailes. Instituto de Danzas, establecimiento fundado en 1898, de E. Green, Puente 769, altos.

MAÑANA LUNES

PRINCIPIARA LA SEGUNDA SEMANA DE NUESTRA

GRAN LIQUIDACION ANUAL

En esta Venta Extraordinaria Liquidamos Mercaderías de 1.a clase a precios NUNCA VISTOS

Secci Confecciones

TRAJES SASTRE Ingleses, confeccionados en ricas gabardinas de lana pura, forrados con seda. Lindos modelos a elegir .. .. $	168.00
ABRIGOS, modelos nuevos confeccionados en gamuzas y terciopelos de lana, artículo de primera clase, $ 140 y .. .. $	86.00
VESTIDOS de rica espumilla con lindos bordados .. .. $	135.00

Sección Niños

ABRIGOS de géneros de pura lana, todos tamaños .. .. $	25.00
TERNOS de sarga azul marino, rica clase, para niños de 7-8 años .. .. $	29.00
VESTIDOS de sarga de lana azul marino .. .. $	35.00
GORROS de rico paño, forma marinero, c|u .. $	2.80
SOMBREROS de casimir de lana para niños .. $	7.90
GORROS de seda para guaguas, gran variedad, $ 17.90 y .. .. $	9.90
ZAPATILLAS para señoras, de rico paño de lana. Precio excepcional, par $ 12.90 y .. .. .. $	8.90
ABRIGOS de terciopelo de lana para niñas. A elegir, saldos .. .. $	35.00
PAÑUELOS de rebozo en rica cachemira de lana, bordados con seda .. .. $	19.50
DELANTALES grandes de céfiro, para señoras $	7.90
ENAGUAS de rico moiré de hilo, en todos colores para señoras .. .. $	17.90
SALDO en corsées marca "Royal Worcester". Liquidamos a precios ínfimos.	

Sección Cretonas

GASAS para cortinas, precio especial, metro .. $	6.90
CRETONAS, inmenso surtido, desde, metro.. . $	4.95
COJINES de cretona, saldos a elegir .. .. .. $	16.90

Sección Géneros

TOALLAS felpudas, calidad extra, c|u. .. .. .. $	2.75
SABANAS de baño muy buena clase, c|u. .. .. $	9.90
GENERO de 1|2 hilo para paño de platos, metro $	1.95

PIQUE afranelado, rica clase, el metro .. .. .. $	4.50
MOLETON de lana de los Pirineos, en todos colores 1.40 de ancho, metro .. .. $	16.90
GABARDINA de lana pura, en todos colores, 1.30 cm. de ancho, valían $ 45 metro, al precio excepcional de el metro .. .. $	25.00
FUNDAS bordadas y pintadas, colores inalterables, c|u $ 4.50 y .. .. $	3.90
CARPETAS de rico paño de lana, en colores granate y verde, 180 x 180, c|u.. .. .. $	49.50
PAÑO de lana para carpetas, calidad extra, el metro .. .. $	26.90
CARPETAS de hilo blanco, bordadas, c|u. .. .. $	8.90
PONGE, rica clase, 95 cm. de ancho, Valían $ 25 el metro, ahora, metro .. .. $	15.90
SOBRECAMAS de 1 1|2 plaza, confeccionadas en ricas cretonas de hilo. Valían $ 65, ahora c|u. $	45.00
FRAZADAS de lana pura, artículo muy bueno, ribeteado con seda, c|u. .. .. $	47.50

Sección Guantes y Fantasías

GUANTES de imitación gamuza, en todos colores. Saldos, a elegir, par $ 4.90 y .. .. $	3.90
GUANTES de rica cabritilla, calidad insuperable, par .. .. $	14.90
MEDIAS de seda pura, artículo muy durable, par $	8.90
MEDIAS de 1|2 hilo, en negro y café, muy buena clase, par $ 4.90, 3 pares por .. .. $	14.50
PAÑUELOS de rica batista. Valían, doc. $ 10.20, ahora la 1|2 doc. .. .. $	3.40
MEDIAS borlón, calidad extra para niños, par $	2.50
CALCETINES de hilo para niños, todos tamaños, par $ 2.50 y .. .. $	1.90
MEDIAS de hilo puro para señoras, el par .. .. $	6.90

Sección Hombres

SOBRETODOS ingleses, forma Raglan, marca Badminton y Frosco, en género impermeabilizado de pura lana. Valían $ 325, ahora rebajados a .. .. $	250.00
CAMISAS de céfiros en colores que no destiñen, estilo Arrow .. .. $	15.90
PAÑUELOS blancos de muy fina batista, sin apresto, la doc. a $ 18.90, $ 17.50, $ 14.50 .. .. .. $	12.90
SWEATER para Sport, blancos, de pura lana, tejido suave y durable a .. .. $	35.00
CORBATAS de seda, colores escogidos, no son pintados, c|u. a .. .. $	4.90
GUANTES imitación gamuza, el par a .. .. .. $	4.90

Los Almacenes Ingleses

STRUTHERS & Mc ROSTIE

ESTADO ESQ. HUERFANOS - Casilla 956

ALHAMBRA
CHILEAN CINEMA CORPORATION

Dempsey - Carpentier

La gran película se repetirá hoy dos veces. 1.a función:

MATINAL, a las 10¼ A. M.

SELECTA, a las 4.30 P. M.

HOY - MATINEE, a las 3 P. M.

Estreno de la 4.a función de la serial UNIVERSAL, por RUTH CLIFFORD y J. SHERRILL:

EL RAYO INVISIBLE

Episodios 10, 11 y 12.

Amor, Audacia, Ciencia, Nerviosidad..

HOY - Especial y Noche - Estreno

de la SELECT de lujo 1921, por NORMA TALMADGE:

ESPOSAS DE PRUEBA

Comedia social. Práctica manera de sujetar en el hogar a lo esposos arrancadorcitos.

Actor: JACK HOLT.

TEATROS - MUSICA - CINES

Teatro Unión Central

Buena acogida ha tenido la "rentrée" de la Compañía de Operetas en español, que encabeza la simpática actriz Elena D'Algy. Las dos funciones de ayer, vermouth y nocturna, se vieron bastante concurridas.

Para hoy se anuncian tres funciones: En matinée irá la bonita opereta de Gilbert: "Cinema Star", (La estrella del Cinema). En la sección vermouth se pondrá en escena la opereta nacional: "La reina del Cabaret", letra de Rafael Raveau y música de los maestros Telmo Vera y Juan Ventura. Esta obra fué juzgada favorablemente por nosotros a raíz de su estreno.

En la función nocturna se hará la opereta "La Geisha", en la cual se distinguen Barreta, la D'Algy y Ferrini.

Teatro Santiago

La Compañía chilena Báguena-Bührle, anuncia para la matinée de hoy el sainete "Las Patillas de Pérez", letra de Carlos Cariola y música del maestro Roberto Retes.

En la sección vermouth se hara la pochade francesa "Los Franc-Masones", arreglada por el poeta y autor teatral Daniel de la Vega.

En la noche, y en vista del éxito obtenido el Viernes, se repetirá el programa del beneficio de Elena Puelma, o sea se darán las zarzuelas "El Pobre Valbuena" y "Los Martes de las de Gómez", haciéndose en esta última un acto de concierto por varios artistas y aficionados que prestan graciosamente su concurso.

Teatro La Comedia

La comedia de Muñoz Seca, titulada: "El rayo", volverá a la escena en la matinée de hoy Domingo.

En la vermouth se representará la obra dramática de Bernstein: "La Ráfaga".

Para la función de la noche se anuncia la segunda representación de la comedia de Linares Rivas que lleva el título de "Frente a la vida", y que fué estrenada antenoche.

Tórtola Valencia

A medida que se acerca la fecha del debut de la danzarina Tórtola Valencia, se advierte en el público mayor entusiasmo por concurrir a los espectáculos de arte que ofrecerá en la sala de La Comedia. Basta recordar la franca acogida que obtuvo la original artista en su pasada jira por nuestro país para augurar a la temporada en perspectiva un éxito extraordinario. El repertorio que presentará ahora Tórtola Valencia, es nuevo, pues figuran en él bailes recientemente montados.

Coliseo Nacional

Debutará hoy en su tourné de despedida de Chile, la aplaudida tonadillera infantil, La Maravillita. Actuará en las funciones de matinée, vermouth y nocturna en combinación con el cine.

NOTICIAS CINEMATOGRAFICAS

CINE ALHAMBRA. — La interesante tan aplaudida película del campeonato Dempsey-Carpentier, se repite dos veces hoy en este cine. A las 10 de la mañana y en la sección selecta de las 4.30. Estas dos serán las últimas exhibiciones que haga este cine de esta película.

En la matinée de las 3 se estrena la cuarta función de la serial "El rayo invisible", compuesta por los episodios 10, 11 y 12 titulados: "Secretos del cerebro", "Los petardistas" y "Vengados". Esta función debió estrenarse el Viernes y se postergó para dar cabida a las reprises de Dempsey-Carpentier. Es una de las mejores funciones de esta serial.

En las secciones especial y nocturna de hoy estrena este cine la gran cinta extraordinaria Selecta de lujo, exclusividad 1921, titulada "Esposas de prueba", de la cual es protagonista la gran actriz Norma Talmadge, de cuyas cualidades, como intérprete de cintas finas dan buena prueba sus muchos éxitos obtenidos en distintas películas. En la que hoy se estrena interpreta el rol de más novedad que le haya cabido desempeñar en su vida artística, según su propia declaración. Es una esposa que comienza a comprender que su marido se está separando más de lo conveniente de su hogar.

MAÑANA ESTRENA EL SPLENDID: "Jack Dempsey el día antes de la pelea del campeonato mundial".— Interesantísimo film documentario.

—Estrenará el Lunes el Splendid, un film del natural, de carácter sensacional y que está destinado a alcanzar un gran éxito, no sólo entre los aficionados al Box, sino que entre todos el mundo, pues es una obra que describe y presenta gráficamente, en que empleó el campeón mundial de box, Jack Dempsey, el día 2 de Julio, o sea el anterior al campeonato mundial, se titula: "Jack Dempsey el día antes del match". Cada una de las escenas muestra algún aspecto de la vida diaria del pugilista, desde que salta de la cama en la mañana hasta el momento en que se acuesta por la noche. A pesar de que aparentemente esto no tiene nada de particular, desde el punto de vista de la actualidad del momento, resulta de sumo interés.

TEATRO SETIEMBRE. — En las funciones de tarde y noche de hoy es repetirá la hermosa película franco-italo-rusa, "La orquídea fatal" interpretada por Mme. Pawlova. Esta vista, por su lujo y su tema, ha obtenido uno de los más brillantes éxitos de la temporada. Su heroína es una esposa que después de haber resistido a tenaces pretendientes, cae en la forma más tonta. Es por esto que su tema se condensa en las siguientes palabras: ¿Por qué pecan las mujeres casadas?

En la matinée se exhibirá la linda vista de aventuras, "La atracción del Oeste", interpretada por el rey de los actores, el simpático Douglas Fairbanks. Es una historia cómico dramática que hará las delicias del mundo infantil. Además, se pasará la comedia Mack-Sennett, "Las chicas atléticas".

—El Martes se reestrenará "Macho y hembra".

—El Miércoles se repetirá "El vividor".

TEATRO BRASIL. — La matinée infantil de hoy tiene un programa ideal para penecas. La vista principal es "La atracción de Oeste", interpretada por Douglas Fairbanks. El rey de los actores americanos hace el rol de pije neoyorkino, ansioso de ir a matar indios y domar cowboys, en el Lejano Oeste. Además, se dará la divertida comedia Mack-Sennett, "Las chicas atléticas".

En las funciones de tarde y noche se estrena "La curva de la muerte", una de las más bonitas cintas de la casa Fox. Esta obra ha sido escogida por la empresa como ideal para Domingo, por unir a su interés una completa moralidad. El protagonista es el famoso Tom Mix que hace el rol de sportman poseído del delirio de la velocidad. El título de la película se deriva de una de las proezas que Mix hace en el curso de la obra.

—Mañana se repetirá "El vividor", por última vez.

—El Martes se estrena "El derecho a la vida", por Antonio Moreno.

LA PRIMERA VISTA AUSTRIACA "DEFORMIDAD". — Los alemanes se han conquistado rápido y sólido prestigio con las películas que nos han enviado después de la guerra. A juzgar por lo que promete "Deformidad", los austriacos no le irán en zaga. Este éxito es lógico. Los vieneses son artistas por temperamento y dan a sus obras originalidad y cosmopolitismo. Tienen un país pródigo en bonitos paisajes, y, como vecinos, poseen pueblos cuyas exóticas costumbres dan novedad a sus obras.

"Deformidad" se estrenará el próximo Jueves en el Setiembre y en el Brasil. Es exclusividad de Pairoa y Herrera, la firma chilena importadora de las vistas alemanas marca Kraft y de las austriacas marca "Strauss".

"RASCAME LA ESPALDA", Mañana exhibe el Splendid por última vez esta comedia de hilaridad formidable. — En las funciones de mañana Lunes del Splendid, y atendiendo el especial pedido de numerosas familias, se harán dos últimas exhibiciones de la graciosísima comedia que ha alcanzado un éxito realmente formidable, titulada: "Ráscame la espauda". Crea el principal rol en ella, la encantadora y elegante Elena Chadwick.

GARDEN THETRE. — Hoy da tres funciones. — En matinée da hoy este elegante cine, la bonita comedia titulada "Esposa ingeniosa", por la bella actriz Ennid Bennett, y varias codias, de Chaplín unas y otras de Mack Sennett. En especial y noche presenta el estreno en Santiago de la última creación de Corina Griffith, "El Mercado de las calumnias", vigoroso fotodrama social de tesis muy humano e interesante.

TEATRO ALAMEDA. — El estreno de hoy — Junto con el Alhambra estrena hoy este cine, tanto en la especial como en la noche, la notable producción Select de Luxe" Esposas de prueba", última creación de la genial y famosa estrella Norma Salmadge.

En matinée estrena los episodios 10, 11 y 12 de la emocionante serial de aventuras titulada "El rayo invisible". Además da el sexto programa cómico Mack Sennett, como se sabe, uno de los mejores presentados hasta la fecha.

"EL MERCADO DE LA CALUMNIA". — Esta hermosa y nueva creación de Corina Griffith, que es una presentación de contrabandistas de frac, de tema sensacional y un tanto policial, se estronará en el Alhambra el Martes. En esta cinta Corina Griffith tiene ocasiones para demostrarse como una actriz perfeccionada y como una mujer escultural. El argumento de esta cinta es original de Graham Backer y la dirección de Jorge Sargent.

TEATRO MIRAFLORES. — Hoy, como de costumbre, se llevarán a efecto en este teatro dos funciones: una matinée en la cual se dará un bonito programa Chaplinesco en el que figura dos de las mejores creaciones de este inimitable actor de la escena muda; y una especial de moda, en la cual se dará la vista "María Angélica", por la encantadora Mary Pickford; esta sección será amenizada por una escogida orquesta.

"UNA VUELTA AL MUNDO". — El señor Aquiles Sartori nos pide anunciar a las autoridades y a la prensa que hará previamente una exhibición privada para ellas en el cine Alhambra a fin de recoger sus impresiones y publicarlas. Como se sabe, esta cinco se estrenará en honor del Ecuador el Miércoles 10.

TEATRO GARDEN. — Un programa lleno de atractivos nos presenta hoy en sus tres funciones esta sala, que cada vez hace mayores esfuerzos por agradar al público con las últimas creaciones de la cinematografía. En matinée presenta un programa cómico Mack-Sennett, lleno de novedades, por las situaciones, que habrá de producir franca hilaridad. Baste decir que actúa en él el Carecallo, la Fazenda, etc., etc. Se pasará además en esta función la comedia titulada "Una esposa ingeniosa", en la que Enid Bennett habrá de seducir al público asistente por su bondad.

EL SPLENDID THEATRE ESTRENARA LUEGO "RHONA GITANA", ACLAMADA CREA DE GLADYS BROCKWELL PRIMERISIMA ACTRIZ D TICA DE LA FOX. — Una la que haya que dar a la tación todas las emociones de todos los conceptos del la obra que siempre escoge labor la grande artista de F dys Brockwell; y debemos

---

TEATRO SANTIAGO

Empresa Ernesto Bouquet. —Merced entre San Antonio y Plaza

Compañía Chilena de Comedias y Sainetes BAGUENA-BUHRLE

HOY DOMINGO 7 AGOSTO, HOY

Matinée a las 3.15:
LAS PATILLAS DE PEREZ
Vermouth, a las 6.15:
LOS FRANC-MASONES
Noche, a las 9.30.
Repetición del programa del beneficio de Elena Puelma
EL POBRE VALBUENA
LOS MARTES DE LAS DE GOMEZ
GRAN ACTO DE CONCIERTO

TEATRO LA COMEDIA

Empresa Ernesto Bouquet. —Huérfanos esquina Morandé
Teatro con calefacción
Compañía Española de Comedias
SALVAT - OLONA

HOY DOMINGO 7 AGOSTO, HOY
Matinée a las 3.15. Programa cómico.
EL RAYO
Vermouth a las 6.15. Gran suceso
LA RAFAGA
Noche, a las 9.15. El éxito del día.
FRENTE A LA VIDA
del autor favorito LINARES RIVAS

FARO
CIGARRILLOS
20 cts. PAQUETE

TEATRO DIECIOCHO

Hoy estreno en NOCTURNA, 9.30 M. El GRAN MATCH.

DEMPSEY-CARPENTIER

(5 grandes rollos).

TEATRO UNION CENTRAL

Empresa Ansaldo, Queirolo y Cía.

HOY DOMINGO 7 AGOSTO, HOY

Matinée a las 3 P. M.
LA ESTRELLA DEL CINE
Vermouth a las 6 P. M.
LA REINA DEL CABARET
de los maestros Vela y Ventura.
Noche, a las 9 P. M.
THE GEISHA

GANADORES
El mejor cigarrillo Habano.
60 cts. PAQUETE

SETIEMBRE Y BRASIL

MATINEE:

Douglas Fairbanks

en la linda vista de aventuras cómicas de cowboys y pieles rojas:

La Atracción del Oeste

Además, la cómica Mack Sennett:
LAS CHICAS ATLETICAS

BRASIL - Tarde y Noche

LA CURVA DE LA MUER

FOX-EXTRA:
Las aventuras de un sportsman poseído delirio de la velocidad, interpretado por

TOM MIX

Localidades numeradas desde las 11

SETIEMBRE: Tarde y Noche: ¿POR QUE PECAN LAS MUJERES CASADAS?

ESTRENO EL MARTES 9 EN EL SPLENDID

FOX 1921, la producción crack del año. Interpretación magistral de GLADYS BROCKWELL

AMOR GITANO

de la novela de costumbres gitanas "RHONA, LA GITANA", donde se ven las más pintorescas costumbres. Como la elección de novio de la reina de los gitanos.— Luchas de mujeres y un sensacional duelo entre la gitana Rhona con un malvado.— El amor gitano.

MADRES DE HOMBRES

viril producción Republic por CLAIRE WHITNEY.
TESIS: El deber que emana de Dios y que está refrendado por la humanidad, hace a la mujer que lo cumple, digna de ser madre de hombres.
Próximo estreno.

EL CRIMEN POR EL ORO

La mejor producción noruega del año— gia fotografía — Los más portentosos paisajes. Es la trágica ejecución de la justicia por la niña muerta. Un elenco completo de artistas.
Pronto en el teatro Avenida.

T. Atenas
MAESTRANZA esq. MATTA

ESPECIAL de gran moda, a las 6¼: Estreno monumental:

VIRGENES Y TIRANOS

Una cinta de desnudos artísticos. El libertinaje a través de los siglos. La decadencia del Imperio Romano en la época de Tarquino.

MATINEE, a las 3:
El Rayo Invisible
Episodios 4, 5, 6.

SELECTA, a las 4:
ESPOSA INGENIOSA
Por ENID BENNETT.

NOCHE, 9½. — Estreno alem
OSSI OSWALDA en la chistosa co
dia:
La Chica de los Millone

IRIS
CASTRO 130
HOY

COLOSAL MATINEE A LAS 2 3|4 EN PUNTO
Programa monstruo.
1.o La encantadora SHIRLEY MASON en
SU DOMADOR DE ELEFANTES
en la cual se ve una gran función del circo más grande de los Estados Unidos, que encantará a los chicos.
2.o Fin de
LA JOYA FATAL
por PERLA WHITE.
3.o CACASENO meterá la pata al fin de esta matinée.

Especial de gran moda a las 6.15 y Nocturna a las
SELZNICK, la marca de lujo presenta al simpátic
EUGENIO O'BRIEN
y a la hermosa y encantadora
RUBY DE REMMER, en
El Dinero de un Tont
o El Castillo de la Dama Blanca.

T. ALAMEDA - Tarde y Noche
NORMA TALMADGE en
Esposa de Prueba
La última creación, estreno!

T. GARDEN - Tarde y Noche
CORINA GRIFFITH en
MERCADO DE LAS CALUMNIAS
Creación de lujo y amor.

MATINEE:

ALAMEDA
10, 11 y 12 series
El Rayo Invisible
Y 6.o Programa Mack Sennet

GARDEN
ENID BENNET en
Esposa Ingeniosa
Especial para niños; y
SECUESTRO DE CHAPLIN

Teatro Novedades -- Cueto y Av. Portales

HOY - MATINEE
Gran suceso:
El Rayo Invisible
3.a FUNCION.

ESPECIAL, a las 6.30. — Gran estreno:
La Orquídea Fatal
Por Mme. PAVLOWA.
Impropia para menores. Localidades numeradas.
PLATEA: $ 2.00

NOCHE, a las 9.30:
Dempsey versus Carpentier
Localidades numeradas.
Exclusividad en el barrio.

TEATRO DE LA AVENIDA - Tres magníficas funciones

MATINEE. — 8.o Programa Cómico Mack-Sennet y Nueva Misión de Judex (2.a función) — ESPECIAL. — Estreno de la bellísima comedia dramática

EL DERECHO A LA VIDA

por Antonio Moreno y Peggy Hyland, dos colosos de la pantalla.

NOCTURNA. — Suceso artístico. La discutida producción alemana

EL VIVIDOR

Segunda obra de la serie de "HIJAS PERDIDAS."

EXCELSIOR
Independencia frente a la Escuela de Medicina.
Sala cómoda y elegante.
HOY

MATINEE A LAS 2.30 en punto. Programa doble.
2.a función de la serial de gran actualidad.
Vivo o Muerto
por el campeón de box Jack Dempsey, y
EL RAYO INVISIBLE

VERMOUTH 6.30
Tanda de gran moda, en la que se exhiben películas extras.
ESPOSA INGENIOSA
por ENID BENNETT.

NOCHE 9.30
Estreno Artcraft. La encantadora Mary Pickford en
María Angélica

En ambas funciones se estrenará la bonita cinta nacional "LA TRANSMISION DEL MANDO SUPREMO 1920-1925", en dibujos animados.

MAÑANA LUNES, CAMPEONATO MUNDIAL DE BOX. — DEMPSEY-CARPENTIER

Polvos dentífricos
CALOX
el medio exígeno de cuidar la dentadura.
COOPERATIVA DENTAL
MONEDA 1953

Cocoa Peptonizada RAFF

Según la opinión general médica es la **MEJOR**, la más **ECONOMICA** y la más **FRESCA**.

En venta en todas las Droguerías y buenos almacenes del País.

Gmo. Salinas & Cía.
Agentes exclusivos
Teléf. 1082 — Bandera 109.
Casilla 2920, Santiago

Guttmann, Maurer y Cía.
Agentes exclusivos para el Sur —Casilla 85-D, Santiago.

—o—

Ernesto Lemmerzahl
Agente exclusivo para el Norte — Casilla 816, Valparaíso

"El Progrés Catála a Xile"

UNA OBRA DE GRAN INTERES EN PREPARACIO

Segurament será rebuda amb gran entussiasme entre la Colonia Catalana de Xile, la idea llencada poer una coneguda empresa de editar una obra en la qual es presenti d'una manera completa, las diferents activitats que ha desarrollat en aquest país la Colonia Catalana.

Conegut es de tothom lo numerosa que es la colonia resident en aquesta República, peró es quasi ignorada la enorme labor desenrotllada, tant en el camp de les industries, y del l'alt comercoom en el de les arts en general.

Perxó creiem que la obra en preparació será apoiada unanimement per aquesta colonia, ja que ella tendeix ha demostrar davant dels fills d'aquest hospitalari país, la enorme labor desplegada per aquesta esforcada col-lectivitat.

Casos de Bronquitis, esputos sanguinolentos.

JARABE DE MATICO

hemostático, tónico y cicatrizante.
Pídalo en todas las boticas.

LABORATORIO CHILE
Av. Ecuador 3575. Santiago

Anna Boleyn
Exclusividad MAX GLUCKSMANN
EN BREVE en el SPLENDID

MIERCOLES en el teatro
SETIEMBRE

Jueves en el **BRASIL**.

La más notable producción ARTCRAFT 1921 que se ha exhibido en Chile.

TESIS: El hombre y la mujer valen por lo que son y no por lo que representan ser.

(Exclusividad de THE SOUTH PACIFIC PARAMOUNT Co.)

En breve: **"ALMAS PERVERTIDAS" o "El Hombre Milagroso".**

MACHO Y HEMBRA

Arados Rud Sack

¡EL REY DE LOS ARADOS!..

para toda clase de cultivo, especialmente para barbechar, ofrecen listos para entrega inmediata

OSCAR SPOERER y Cía.

CASILLA 7560 -:- BANDERA 24

homenaje a la verdad, que en "Rhona, la gitana", realiza en conjunto cuanto pueda pedirse a una virtuosa del arte.

Nerviosa, febril, Rhona es la reina de los gitanos; le corresponde, cuando empieza la acción, elegir novio; rito de lo más pintoresco y que llamará la atención por su novedad; elige a un apuesto gitano; pero como todos la codician, empiezan los antagonismos, delineando la tragedia de aquella vida en flor.

Ella, tan orgullosa como una reina de verdad, lucha por su integridad a puño limpio, y también, joven como es, posee en alto grado el sentimiento de la coquetería, lo que le vale el repudio de la tribu, que se deja influenciar por falsas acusaciones.

"MADRES DE HOMBRES", POR CLAIRE WHITNEY. OBRA DE VIBRACION Y EJEMPLO QUE DEMUESTRA LO QUE ES EL DEBER. — Obras como éstas, en las que está señalada la línea de conducta que deben seguir los seres dentro de la escala de deberes que ha establecido el alma humana, y que ha refrendado la sociedad, hacen falta en todos los ambientes, y principalmente entre nosotros, hoy que soplan ráfagas de renovación algo mal entendidas.

La tesis de "Madres de hombres" es clara y es precisa, demuestra lo que debe ser el hijo y lo que debe ser la madre para merecer el título sagrado de madre de hombre, es decir, madre de un ser que se deba a lo que el alma humana de acuerdo con Dios han sancionado dentro de la vida como norma absoluta de fe, como verdad definida e incontrovertible.

"EL CRIMEN POR EL ORO".— Una obra que se desarrolla en los hielos encantados y llenos de leyenda de Noruega, en la época de los grandes reyes; una obra que tiene la luz de la conseja enseñadora, que brota de las leyendas de la divina Selma Lagerloff.

HOY ESTRENA EL SPLENDID LA VISTA "SELZNICK": "LA FIGURA DECORATIVA", POR EUGENI O'BRIEN. — Tanto en la especial de moda como en la función nocturna de hoy Domingo, ofrecerá el Splendid el estreno de una producción de la acreditada manufactura cinematográfica Selznick. Se titula "La figura decorativa", y es un poético romance de amor, la historia de un simpático y distinguido muchacho, cuya única preocupación son los deportes, y el trato social, llevando la vida más inútil para la sociedad que darse pueda. Pero este muchacho, que sólo pensaba en sus diversiones, tiene un día la mala o buena suerte de enamorarse de una encantadora muchacha que, teniendo mucho más cordura que él y queriéndolo a su vez mucho, le manifiesta que no se casará nunca con un ocioso.

Crea el rol de protagonista el gentil y simpático Eugenio O'Brien, segundado por la encantadora y elegante Anna Q. Nilson y por la hermosa Ora Carew.

"EL ALMA DEL CIRCO", POR MABEL NORMAND, Y LA TERCERA FUNCION DE "LA CASA DEL CRIMEN", EN LA MATINEE DE HOY DEL SPLENDID. — Con un programa formado por dos películas de primer orden ,se verificará la matinée que a las 3.15 P. M. de hoy ofrecerá a su clientela la empresa del Splendid. Primero serán exhibidas las series 7, 8 y 9, tercera función, del emocionante serial de misterio, intriga y aventuras, titulado "La casa del crimen", series tituladas (7) Entre llamas; (8) Caída mortal; y (9) Cuerdas ardientes.

A continuación se exhibirá el drama de aventuras "El alma del circo", por la encantadora Mabel Normand.

"MACHO Y HEMBRA". — EL MIERCOLES SE REESTRENA A GRAN ORQUESTA Y CON MUSICA PROPIA, EN EL TEATRO SETIEMBRE. — "Macho y hembra" refleja fielmente las condiciones políticas y sociales del rico y del pobre, del analfabeto y del ilustrado, del plebeyo y del patricio.

En el soberbio argumento de esta película Artcraft se manifiesta de una manera clara y precisa de que tanto el hombre como la mujer valen por lo que son y no por lo que representan ser. Se relata la lucha que existe entre las conveniencias sociales y la atracción recíproca de dos seres para quienes hay sólo un hecho todopoderoso, el macho frente a la hembra...

Los intérpretes han sido escogidos entre los mejores de la manufactura Artcraft, como son Gloria Swanson, Bebé Daniels, Lila Lee, Mildred Reardon, Thomas Meighan, Teodoro Roberts, Raymond Hatton, Roberto Cain y otros no menos célebres y populares.

El director de escena es el ilustre Cecil Blount de Mille, el mago de la cinematografía moderna, juntamente con David W. Griffith y Thomas H. Ince.

"Macho y hembra" se reestrena el Miércoles en el Teatro Setiembre y el Jueves en el Brasil, a gran orquesta y con música propia.

EL MAGNIFICO PROGRAMA DE HOY DEL AVENIDA. — Anuncia este teatro tres interesantes funciones para hoy. En la matinée se pasará el 8.o programa cómico Mack-Sennett, que contiene tantas escenas de la más alta comicidad, y la 2.a función de la "Nueva misión de Judex", serie muy interesante y que ha gustado por la variedad y movimiento de la acción. En la especial se estrena la hermosa producción "El derecho a la vida", en la que son protagonistas el aplaudido Antonio Moreno y la graciosa actriz Peggy Hyland, dos lumbreras del cine. Finalmente, la función de la noche pasará por primera vez en el barrio la grandiosa obra alemana "El vividor", gemela de "Hijas perdidas", y cuyo estreno ha sido un verdadero suceso artístico en Santiago.

TEATRO VICTORIA. — Este cine repite en su sección matinée la tercera función de "El rayo invisible". En las secciones especial y nocturna va la atrayente comedia de Select, de Lujo, exclusividad 1921, titulada "Esposas de prueba", creación de Norma Talmadge, la bella Whitney y Jack Holt.

TEATRO SAN MARTIN. — En la matinée repite este cine la interesante tercera función de la gran serial "El rayo invisible", por Jack Sherrill y Ruth Clifford. En las secciones especial y nocturna estrena en Santiago este cine la sensacional creación de la escultura Corina Griffith, con escenas en la playa, titulada "El mercado de la calumnia".

TEATRO NOVEDADES. — Este cine estrena en su matinée la tercera función de la serial "El rayo invisible". En la sección especial de las 6 y cuarto estrena la hermosa película social, creación de Mme. Pavioda, titulada "La orquídea fatal". En la noche este cine presenta a su barrio la grandiosa cinta de la pelea Dempsey-Carpentier, de cuyo éxito formidable el público tiene ya noticias. Para esta cinta se ha combinado un programa orquestal extraordinario.

LAS FUNCIONES DE HOY DEL TEATRO IRIS. — En la matinée infantil, a las 2 3|4, va la hermosa comedia Fox interpretada por la encantadora Shirley Mason, titulada "Su domador de elefantes", en la cual figura una función del circo más grande de Estados Unidos.

También va el fin de "La joya fatal", por la intrépida Perla White, y una cómica por Cacaseno.

En la especial de moda, a las 6.15, y en la nocturna a las 9.30, Selznick Pictures, la marca de lujo, presenta "El dinero de un tonto", o "El castillo de la dama blanca", lindísimo y encantador romance de amor y poesía, creación magistral del actor Eugenio O'Brien y de la hermosa y encantadora Ruby de Remmer.

TEATRO ATENAS. — LAS CUATRO FUNCIONES DE HOY. — Acompañada del Trío Atenas, esta sala dará hoy cuatro funciones.

Matinée, a las 3, "El rayo invisible", segunda función. Selecta, "Esposa ingeniosa", por Enid Bennett, en la que esta artista da una lección práctica a las esposas para conservar a sus maridos. Especial, la notable película de désnudos artísticos basada en la historia de Roma, "Vírgenes y tiranos", obra que lleva el record de exhibiciones, y en la noche, la graciosísima Ossi Oswalda se presentará en su más aclamada creación, "La chica de los millones". Podemos decir, sin temor a que nos desmientan, que es la obra más graciosa que se ha exhibido en el último tiempo.

MUNDIAL.— (Plaza Almagro). — Tres funciones anuncia para hoy esta sala.

En matinée exhibe un programa doble, compuesto de los episodios 13, 14 y 15 de la sensacional serie "El león de la sierra", y el emocionante drama de aventuras entre piratas, titulado "La Gaviota Roja".

En especial y noche estrena la segunda función de la serial Pathé París: "El pacto infernal", en la que hace una creación magistral como protagonista el recordado intérprete de Justin Clarel en "Los Misterios de New York". Además exhibe en la nocturna el fuerte drama pasional "El asesino del jockey".

TEATRO COLON.— Hoy, tres grandes funciones. Matinée infantil, a las 3 y media, prosigue el éxito de la serial americana: "El rayo invisible", episodios 4, 5 y 6.

Tanda especial a las 6.20, la tercera función de "El rayo invisible", episodios 7, 8 y 9.

Noche, gran estreno extraordinario de la visión estilo "¿Quo Vadis?", titulada: "Vírgenes y tiranos".

TEATRO COLON. — "Dempsey-Carpentier".— Este gran match mundial de box se exhibirá por última vez en este teatro el Martes en especial y noche.

Entre el público asistente a este concurrido cine del barrio San Pablo, hay mucho interés en asistir a la segunda exhibición, pues en la primera se agotaron desde temprano las localidades.

¿Cómo y por qué pecan las mujeres casadas?

¿POR AMOR? ¿POR CAPRICHO? ¿POR DINERO? ¿POR VENGANZA?

Este es el tema de la regia película

La Orquídea Fatal

por Mme. Pawlova, que se repetirá, a pedido general **HOY TARDE Y NOCHE EN EL SETIEMBRE** y sucesivamente en los teatros Novedades, Garden, Iris, American, Odeón, Imperial, Mundial, Independencia, Atenas, Chile, Providencia, Matta, Selecta, Venus, etc.

Sábado SETIEMBRE Y BRASIL

La Canalla Dorada

Serie-novela en tres funciones, adaptada de Xavier de Montepin.
Exclusividad de la **Mundial Film.**

SAN MARTIN

MATINEE: Estreno de la 3.a función de

El Rayo Invisible

ESPECIAL y NOCHE: Estreno por la escultural **CORINA GRIFFITH:**

EL MERCADO DE LA CALUMNIA

VICTORIA

MATINEE: 3.a función:

El Rayo Invisible

ESPECIAL y NOCHE: Estreno SELECT de lujo. **NORMA TALMADGE** en

ESPOSAS DE PRUEBA

PROGRAMAS DE HOY

UNION CENTRAL. — Compañía de Operetas de Helena d'Algy. —Matinée "La Estrella del Cinema".

Vermouth: "La reina del cabaret", opereta nacional de Raveau, Vela y Ventura.

Noche: "La Geisha".

COMEDIA. — Compañía Dramática Española Salvat - Olona. —Matinée: "El rayo", de Munoz Seca.

Vermouth: "La ráfaga", de Bernstein.

Noche: "De frente a la vida", de Linares Rivas.

SANTIAGO. — Compañía Chilena Báguena - Buhrle. — Matinée: "Las patillas de Pérez", de Camola y Retes.

Vermouth: "Los Frac-Masones" arreglo de Daniel de la Vega.

Noche: "El pobre Valbuena" y "Los Martes de las de Gómez".

SETIEMBRE. — Matinée: "La atracción del Oeste", por Douglas Fairbanks, y "Las chicas atléticas", comedia Mack Sennett.

Tarde y noche: "La orquídea fatal". ETAOINc': tal" por Mme. Pawlova.

BRASIL.— Matinée: "La atracción del Oeste", por Douglas Fairbanks" y "Las chicas atléticas", por el Turnio.

Tarde y noche: "La curva de la muerte", por Tom Mix.

COLISEO NACIONAL. — Matinée: Olivia Thomás en "Vivo o muerto.

Vermouth: "El pacto infernal".

Noche: "Arizona" por Chesebro y "Murmuraciones". Actuará en las tres funciones "La Maravillita".

SPLENDID. — Matinée, series 7, 8 y 9 de "La casa del crimen", por Arline Pretty y Henry G. Sell y "El alma del circo" por Mabel Normand.

Especial y nocturna: "La figura decorativa" por E. O'Brien, Anna Q. Nilsson y Ora Carew.

POLITEAMA. — Matinée, series 7, 8 y 9 de "Vivo o muerto" por Jack Dempsey y "Un tenor famoso" por Harold Lloyd.

Especial y noche: "Cuidado con la pintura niña" por Anita Stewart y Conway Tearle.

ELECTRA. — Matinée, programa cómico Glucksmann con Harold Lloyd y Chaplin.

Especial y noche: "Las que los hombres olvidan" por Mollie King.

MIRAFLORES. (Miraflores entre Huérfanos y Merced). — Matinée: "Chaplin empleado de Banco", "Chaplin aventurero", Lutgarda Estrella".

Especial: Mary Pickford, en "María Angélica".

IRIS (Castro 130). — Matinée: "Su domador de elefantes" por Shirley Mason. Fin de "La joya fatal" por Perla White y cómica por Cacaseno.

Especial y noche: "El dinero de un tonto", por Eugenio O'Brien y Ruby Remmer.

AMERICAN (A. Prat 98). —Matinée: "El rayo invisible".

Especial: "La hija de Lady Rosa".

Noche: "La atracción del Oeste".

ODEON (A. Barroso 768). — Matinée: Programa doble, "Vivo o muerto" y "El pacto infernal".

Especial y noche: "Los monigotes" por May Allison.

EXCELSIOR. — Matinée, segunda función de "Vivo o muerto", por Jack Dempsey y la segunda función de "El rayo invisible", por Ruth Clifford.

Vermouth: 'Una esposa ingeniosa" por nnid Bennett.

Nocturna: "María Angélica", por Mary Pickford.

Además en vermouth y noche, la cinta nacional "La transmisión del mando 1920 - 1925".

ALHAMBRA. — A las 10 A. M. y a las 4.30 P. M.: "El match Dempsey - Carpentier". A las 3 P. M. matinée con las series 10, 11 y 12 de "El rayo invisible".

Especial y noche: "Esposas de prueba", por Normal Talmadge.

VICTORIA. — Matinée, tercera función de "El rayo invisible" Especial y noche: "Esposas de prueba" por Norma Talmadge.

SAN MARTIN. — Matinée, tercera función de "El rayo invisible". Especial y noche: "El mercado de la calumnia", por Corina Griffith.

NOVEDADES. — Matinée, tercera función de "El rayo invisible". Especial: "La orquídea fatal" por Mme. Pavlowa. Noche "El match Dempsey - Carpentier".

ATENAS. — Matinée: "El rayo invisible", segunda función. Selecta: "Esposa ingeniosa", por Ennid Bennett. Especial: "Vírgenes y tiranos". Noche "La chica de los millones" por Ossi Osvalda.

MUNDIAL.— Matinée, episodios 13, 14 y 15 de "El león de la sierra" y "La gaviota roja".

Especial y noche: segunda función de "El pacto infernal".

COLON. — Matinée, segunda función de "El rayo invisible". Especial, tercera función de "El rayo invisible". Noche: "Vírgenes y tiranos".

DIECIOCHO. — Matinée: "María Angélica", por Mary Pickford. Especial: "Los tres pololos". Noche: "El match Dempsey - Carpentier por el campeonato mundial".

AVENIDA. — Matinée, octavo programa cómico Mack Sennett y segunda función de "La nueva misión de Judex". Especial: "El derecho a la vida", por Antonio Moreno. Noche: "El vividor", marca Kraft.

GARDEN. — Matinée, programa cómico Mack Sennett y "Esposa ingeniosa" por Ennid Bennett. Especial y noche: "El mercado de la calumnia", por Corina Griffith.

ALAMEDA. — Matinée, programa cómico Mack Sennett y series 10, 11 y 12 de "El rayo invisible". Especial y noche: "Esposa de prueba", por Norma Talmadge.

COLISEO NACIONAL

HOY debut de

LA MARAVILLITA

en las MATINEE, VERMOUTH y NOCHE, combinado con el biógrafo.

ASPIRINA FRANCESA

Rhodine

Cura sin cansar el Estómago
DOLORES DE CABEZA
GRIPPE - REUMA

BOX

EL MATCH DE ESTA NOCHE EN EL CIRCO VERY STRONG

Las academias de hoy en el James Perry B. C.

Pablo Muñoz y John Walter, se medirán el Sábado próximo

OTRAS NOTICIAS

EL MATCH DE ANOCHE EN EL HIPPODROME CIRCO

Arancibia vence por puntos

Ante escasa concurrencia se verificó anoche el programa boxeril anunciado a base del match de fondo Carlos Arancibia-Manuel Fuentes.

En el primer preliminar a cargo de H. Pezoa y Luis Gómez, venció este último escasamente por puntos.

Referee, Carlos Pérez.

El segundo preliminar a 10 rounds entre Fortunato Ramos y Luis Yáñez, logró impresionar a la concurrencia por la acometividad de ambos contendores que pelearon bravamente. A la altura del 9.o rounds dominó Yáñez quien castigó fuertemente a Ramos dejándole medio aturdido. La campana le salvó. Ramos sufrió en el descanso un síncope que le impidió seguir actuando por lo que Yáñez fué proclamado vencedor por el referee Alberto Coleman.

El match de fondo fué arbitrado por don Guillermo Matte. Es nuestro deber declarar que el match careció en absoluto de interés, pues ninguno de los boxeadores estaba entrenado y sus conocimientos boxeriles eran nulos.

Los 12 rounds se desarrollaron monótonos y consistieron en un prolongado clinch que siempre producía Fuentes. Al terminar la 12.a vuelta fué proclamado vencedor Arancibia.

EL MATCH DE HOY EN EL VERY STRONG. — Hoy en la carpa del Very Strong, se realizará la revancha a ocho rounds entre Jenaro Anguita y Carlos Toro. El programa que se desarrollará es el siguiente:

1.o Pelea con decisión a cuatro rounds entre Guillermo Orrego y Felipe Duarte.

2.o Pelea cuatro rounds entre Eugenio Moya versus Angel Pardo.

3.o Pelea con decisión a cinco rounds, entre Eduardo Zamora v. Armando Garrido.

4.o Match a seis rounds entre Ramiro Mardones y Delfín Díaz.

5.o Match revancha a ocho rounds entre Jenaro Anguita y Carlos Toro.

Referee, de común acuerdo, señor Pedro Alvarez S.

La Federación de Box de Chile controlará este espectáculo.

LAS PELEAS DE HOY EN EL "JAMES PERRY". — Hoy a las 9 P. M., en el gimnasio que este centro tiene instalado en San Pablo 1501, llevará a efecto una reunión boxeril, que sin duda resultará interesante, pues habrá cinco buenos encuentros, todos con decisión, entre muy conocidos y preparados aficionados. Damos a continuación el programa:

1.o Match a 4 rounds, Manuel González v. Oscar Vargas.

2.o Match a 4 rounds, Carlos Rojas v. Juan Gutiérrez.

3.o Match a 4 rounds, Manuel Ramírez v. Alejandro Lecaros.

4.o Match a 4 rounds, desempate de un encuentro anterior, Francisco Herrera v. Vicente Guzmán.

5.o Match de fondo entre los obxeadores Heriberto Díaz v. Enrique Rodríguez.

DESAFIOS. — Luis E. Díaz desafía al señor Miranda Cruz, a un match de box a 6 rounds en las condiciones que él desee.

Bases: Tratar con sus representantes señores A. Tiffou y H. Precht. Bandera número 250. De 5 a 6 P. M.

—Luis H. Labbé desafía al señor Omar Muñoz, a un match de 4 a 6 rounds.

Bases: con su representante Oscar Valenzuela, en Manuel Rodríguez número 831, de 11 1|2 a 1 P. M. y de 5 a 7 1|2 P. M.

—Humberto Garetto, aficionado del "Luis Cousiño", desafía a los señores Humberto Raglianti y José Santos Lagos, a un match de 6 a 8 vueltas.

Bases: Escuela Luis Cousiño, de 9 a 10 P. M.

—Oscar Castro desafía al señor Segundo Lazo a un match de 3 a 4 rounds.

Bases: con su representante Luis H. Labbé, en Manuel Rodríguez número 831, a toda hora del día.

EL MATCH MUÑOZ-WALTER. —Este interesante match a doce vueltas, que se realizará en el Hippodrome Circo, el próximo Sábado en la tarde, ha despertado entusiasmo entre nuestros amateurs, ya que ambos contendores son hombres de reconocidos méritos y ya en otra ocasión los vimos batirse en una hermosa lucha, que fué declarado en un justo empate.

La empresa, en vista de los grandes fríos y de que ahora el comercio cierra sus puertas antes de las 12 del día, ha resuelto efectuar el match a las 6 de la tarde, noticia esta que ha sido bien recibida por nuestros aficionados.

La preparación de ambos hombres ha sido esmerada y se dice de John Walter que sus trabajos con Smith, en Valparaíso, son sobresalientes, habiendo esperanzas en el triunfo del excelente boxeador de color.

Pablo Muñoz, se mantiene como de costumbre, y él confía en que esta vez sabrá vencer.

Las entradas son populares.

J. E. BENOIST C.
INGENIERO DE MINAS
Recibido en Estados Unidos.
Informes.
Estudios geológicos.
Instalaciones mineras.
VALPARAISO
Cochrane 580. — Casilla 585

SASTRERIA
J. GANCUILHEM

Avisa a su distinguida clientela que será atendida por el señor L. Chanut.

HUERFANOS 736
Casilla 789

En Valparaíso

Amoblada, arrendamos central y espléndida casa. Canon bajo.
MARIO VIGNOLO y Cía.
Av. Colón 542; Casilla 3505
VALPARAISO

A precios muy bajos ofrece maderas

"LA REPUBLICA"

BARRACA Y F ABRICA

Domeyko 2354, entre Avenida República y España
Raulí machihembrado, 1 por 4 1|2, 1 por 3 y 1 por 2 1|2.
Tablas para cielo, lisas y rodonadas.
Listones para parquet y zócalo.
Puertas, Ventanas, Mamparas, Galerías y Celosías, se hacen sobre medida.
Roble para envigado y pilares.
Pilastras y guardapolvos. Toda clase de torneos. Carros N.os 17, 18 y 33.

TELEFONO 182 PARQUE.— CASILLA 3081

Una Victrola en el hogar hace feliz á todo el mundo

Este instrumento es una fuente inagotable de placer para toda la familia.

Está siempre listo para tocar en el momento en que uno lo desee, y el repertorio Victor incluye toda clase de música conocida.

Nuevas remesas de
Discos y Victrolas
con las mayores facilidades para el pago recibieron
Grimm & Kern
Ahumada 99 ESQ. Moneda

LOS OLIVOS

CRIADERO DE ARBOLES Y PLANTAS

LIGUA

Agosto es el mes más aparente para el trasplanto de los árboles de espinas: NARANJOS DULCES COMUNES.

Los siguientes injertados en naranjo agrio: LIMONEROS DE GENOVA de 5, 6 y 7 años, 500 hermosos ejemplares.

NARANJOS DULCES, variedades exóticas.

Plantas de champa de macetero, para parques, bosques, etc.

Aromos en variedad.

Cipreses en variedad.

Pinos.

Palmeras, Cryptomeiricas araucarias, grevilleas, etc.

Buenos embalajes y precios bajos.

Correspondencia:

Manuel A. Gaete

LIGUA

INFORMACIONES DEL EXTERIOR

Servicios de nuestros corresponsales especiales, vías Eastern y All America Cables, Inc., de "The Associated Press", vía All America Cables Inc. y de la Agencia Havas

300 MIL NIÑOS SON ABANDONADOS POR SUS PADRES A LOS CUIDADOS DEL ESTADO EN LOS DISTRITOS DEL VOLGA

EL PUEBLO HAMBRIENTO DE RUSIA ENVIARÁ TRES COMISIONES AL EXTERIOR, EN DEMANDA DE SOCORROS

UN DESPACHO DE CONSTANTINOPLA ANUNCIA QUE LOS KEMALISTAS HAN RESUELTO EVACUAR ANGORA Y RETIRARSE MAS AL SUR

Las tropas irregulares serbias atacan a los albaneses en dirección a Mirdita

Se firma un convenio comercial entre Sureslavia y Checoeslovaquia

El Encargado de Negocios de los Estados Unidos entrega una nueva nota al Ministro de Relaciones Exteriores de México

GRAN BRETAÑA

EL PRINCIPE HEREDERO DE SUECIA

LONDRES, 6.— En la mañana de hoy llegará el Príncipe heredero de la corona de Suecia, el cual será huésped del duque de Connaugh, en Bashot, por varias semanas.

TODOS LOS MIEMBROS DEL PARLAMENTO INGLES

HAN SIDO PUESTOS EN LIBERTAD

DUBLIN, 6. — (Oficial).—Todos los miembros del Parlamento irlandés han sido puestos en libertad, con excepción de uno, convicto de asesinato.

LAS NEGOCIACIONES DE PAZ ENTRE INGLATERRA E IRLANDA

BUENOS AIRES, 6.— No se ha producido ningún otro hecho nuevo que permita formarse una opinión cabal sobre el desarrollo de las negociaciones de paz entre Inglaterra e Irlanda.

Mr. HARVEY SE DIRIGE A PARIS

LONDRES, 6.—El Embajador de los Estados Unidos en esta capital, Mr. Harvey, se ha dirigido esta mañana a París, con el objeto de asistir a las sesiones del Consejo Supremo.

FRANCIA

LA COMISION DE EXPERTOS DESIGNADA PARA ESTUDIAR LA CUESTION DE ALTA SILESIA NO LLEGA A NINGUN ACUERDO

PARIS, 6.— La Agencia Havas cree saber que la comisión de expertos encargados del examen de la cuestión de la partición de la Alta Silesia, ha terminado virtualmente sus trabajos.

Ante la imposibilidad de llegar a un acuerdo unánime para interpretar los resultados del plebiscito, los expertos decidieron remitir al Consejo Supremo un informe, exponiendo las diferentes soluciones sugeridas, con argumentos favorables y desfavorables, a fin de que él adopte las decisiones que estime necesarias y oportunas.

ITALIA SOSTENDRA RESPECTO DE ALTA SILESIA LA FORMULA QUE TENGA EN CUENTA LOS RESULTADOS DEL PLEBISCITO

ROMA 6. — Una nota oficial que anuncia la partida de los Ministros Bononi y Della Torreta a París, precisa, respecto de Alta Silesia, que Italia sostendrá la fórmula que tenga en cuenta los resultados del plebiscito y los intereses políticos, económicos y morales de polacos y alemanes.

Proclaman igualmente la necesidad de evitar que se deje a Polonia en un estado de inferioridad.

TROPAS IRREGULARES SERBIAS ATACAN

A LOS ALBANESES EN DIRECCION A MIRDITA

PARIS, 6.—Un comunicado albanés anuncia que 1,200 irregulares serbios, comandados por oficiales de reserva del ejército serbio, atacaron a las tropas albanesas en dirección a Mirdita, pero que fueron rechazadas después de once horas de combate, durante las cuales perdieron once muertos y treinta prisioneros.

La declaración acusa a los serbios de haber organizado el ataque con el propósito de provocar una sublevación de los mirditas.

LOS KEMALISTAS HABRIAN DECIDIDO EVACUAR A ANGORA

PARIS 6. — Un despacho de Constantinopla anuncia que los kemalistas decidieron evacuar a Angora y retirarse más al sur.

ESPAÑA

ESTALLIDO DE UNA BOMBA

BARCELONA, 6.— Anoche estalló una bomba en un negocio de porcelanas, resultando dos niños muertos y otro gravemente herido.

LA NAVEGACION AEREA ENTRE ESPAÑA Y BUENOS AIRES

SEVILLA 6. — Una comisión técnica gestiona la compra de terrenos en las proximidades de la costa, para establecer hangares para los zepelines que realizarán exclusivamente viajes entre España y Buenos Aires.

La sociedad se formaría sólo de capitales españoles.

EL REY CONFERENCIA CON DIFERENTES LEADERS POLITICOS

MADRID 6. — El rey Alfonso ha conversado con los ex-premiers Maura, de Alhucemas, Sánchez Toca y Romanones, con el objeto de solucionar la crisis política. En general, se considera que el señor Allende Salazar debe aceptar las consultas y consejos de todos los jefes de partidos para ver modo de solucionar los problemas que tiene que afrontar el país.

ITALIA

LA FAMILIA DE CARUSO AGRADECE LAS MANIFESTACIONES DE DUELO DE LA PRENSA

ROMA, 6.— La familia del tenor Caruso ha pedido a la Agencia Stefani que agradezca en su nombre a todos los diarios del mundo la participación que les ha cabido en la manifestación de duelo por la muerte de su deudo.

NORUEGA

EL ENVIO DE SOCORROS A RUSIA

CRISTIANIA, 6.— Se ha informado que los bolshevikistas complican de todas maneras la ayuda que se presta a Rusia, mediante el envío de productos, obstruyéndola de todas maneras.

SUIZA

LOS EMIGRANTES Y LAS UNIONES OBRERAS

GINEBRA 6. — La Conferencia sobre emigración sugiere que los emigrantes, sin distinción, estén previstos de poderes para plegarse a las uniones obreras en los países donde fijen su residencia, con el derecho de utilizar las agencias de las uniones obreras para pedir ayuda en la forma acostumbrada.

AUSTRIA

LLEGADA DE UNA FLOTILLA BRITANICA

VIENA, 6.— Una flotilla británica, compuesta de dos cañoneros y un patrullero, llegó a ésta.

El Ministro inglés acudió a recibirlos, dando a los oficiales una comida en la Legación, con asistencia de personalidades austriacas.

AMENAZA DE LOS DIPUTADOS ALEMANES

VIENA, 6.— Informaciones recibidas de Praga dicen que los diputados alemanes dejaron la Asamblea Nacional, y que amenazan abandonar la legislatura si los checoslovacos tratan a los alemanes como proscritos.

LA FLOTILLA INGLESA DEL DANUBIO LLEGA A VIENA

VIENA 6. — En vista de la internacionalización del Danubio, la flotilla inglesa remontando dicho río ancló en Viena.

Los representantes del Gobierno saludaron a la oficialidad de la flotilla.

ALEMANIA

LAS MAYORIAS POLACAS EN ALGUNAS ZONAS DE LA ALTA SILESIA

BERIN, 6.— Se cree que, a pesar de la propaganda realizada por los alemanes, sería inútil esperar que los aliados desconsideraran las mayorías polacas en algunas zonas de la Alta Silesia que fueron sometidas al plebiscito.

Se agrega que es deplorable que los germano-polacos no hayan intentado llegar a un acuerdo sin la intervención de la Comisión Interaliada.

EL TRANSPORTE DE TROPAS DE LA AUTO-PROTECCION CON DESTINO A ALTA SILESIA

BERLIN, 6.— Se informa que el transporte de tropas de la autoprotección, continúa con destino a la Alta Silesia, partiendo el último convoy de la estación de Postdam.

RUSIA

EL PROYECTADO VIAJE LENIN A ESCOCIA

COPENHAGUE, 6.—En de cho de Reval anuncia que próxima salida de Lenin a cia, para pasar una temporada descanso, depende de que ello le conceda autorización bierno británico.

CHECOESLOVAQUIA

SE FIRMA UN ACUERDO MERCIAL SURESLAVO TCHECOESLOVACO

PRAGA 6. — La convención mercial sureslava - tchecoslova ca ha sido firmada.

EL CONGRESO DE LA CO TERNIDAD MUNDIAL

PRAGA 6. — El Congreso la Confraternidad Mundial gurará el 17 del presente, do llegado ya varios miem Europa y de América.

LA REPARTICION DE LA ALTA SILESIA

El plan ideado por los peritos aliados

Los diarios lo atacan por ser contrario al Tratado de Versalles

PARIS 6. — En vista del fracaso de la conferencia celebrada por los peritos y de ser éstos incapaces de ponerse de acuerdo sobre ningún proyecto estudiado, referente a la repartición de la Alta Silesia, parece que los peritos idearon un último recurso.

El plan consiste en partir entre Alemania y Polonia la porción de territorio que nadie discute, porque no tiene ningún valor, dejando el resto, o sea la zona industrial, a los cuidados de las autoridades aliadas o de una comisión internacional durante quince años.

Este proyecto, aparte de ser pueril, resulta impracticable, porque el Tratado de Versalles no estipula ninguna división por tres territorios silesianos, ni habla de la creación de ninguna autoridad extraña a aquel Tratado, sino que ordena simplemente distribuir la Alta Silesia entre Polonia y Alemania en conformidad al resultado del plebiscito.

Los diarios repudian este plan, porque intrincaría el convenio entre los aliados y Alemania y Polonia y modifica el Tratado de Versalles.

Señalando que tanto los Gobiernos de Varsovia, Londres, Berlín y París, repudian este plan. "Le Temps", dice lo siguiente:

"No soñemos más soluciones imaginarias. Si el Tratado prescribe trazar fronteras, tracémoslas".—Ramón de Franch

Las hostilidades en Marruecos

LA COMPOSICION DEL EJERCITO REBELDE

MADRID 6. — El corresponsal de "El Sol" en Melilla, comunica que el harca enemigo está preparando su avance, pues, constituye un ejército perfectamente organizado y admirablemente dirigido.

El corresponsal, añade, que el ejército está dotado de todos los elementos modernos de combate y posee más de cien cañones que disparan a considerable distancia. Se asegura que han dispado sobre la posición del general Navarro más de ocho mil proyectiles de cañón, sin contar el nutrido fuego de ametralladoras de que están equipados en abundancia. Se agrega que reina en las filas del ejército un espíritu de lucha superior al de cualquier ejército; destrás de las formidables avanzadas va una multitud desgreñada, sucia, sin idea siquiera remota de los derechos, ni respeto a la bandera ni a nada, como una bandada enorme de buitres hambrientos atraídos por la sospecha de un cercano festín.

LOS SUCESOS DE MARRUECOS

MADRID, 6.— Noticias llegadas de Alhucemas dicen que los indígenas continúan trayendo productos agrícolas a esa ciudad.

En el campamento del jefe de la Harka han podido verse a muchos civiles, probablemente prisioneros.

Un diario informa que todas las mujeres indígenas que servían en calidad de domésticas, han desaparecido en forma clandestina, volviendo a reunirse con las tribus.

Noticias llegadas de Ceuta indicarían que todos los empleados en el puerto y caminos de Tetuán han desaparecido también, cediendo a las amenazas de la Harka.

El conde de Romanones, que se encontraba en Ostende, partió en viaje a Madrid.

El político Maura conferenció largamente con Lacierva.

LOS DEFENSORES DE ZELUAN

MADRID, 6.— Los defensores de Zeluán, antes de rendirse a los rebeldes riffeños, incendiaron los cuarteles y aviones.

ESPAÑOLES QUE QUIEREN IR A MARRUECOS

BUENOS AIRES, 6. — Siguen presentándose diariamente al Consulado español numerosos voluntarios para ir a combatir a Marruecos.

COMUNICADO OFICIAL DE MARRUECOS

MADRID 6. — Un comunicado oficial anuncia que la posición de Restinga ocupada recientemente fué teatro de un recio fuego de fusilería. A causa del mal tiempo no se ha podido abastecer algunos puestos importantes.

El crucero "Cataluña" cañoneó al enemigo en el zoco de El Had y Tizza.

Las fuerzas peninsulares demuestran un admirable espíritu. El general Berenguer aconseja al Gobierno que desmienta las declaraciones del ex-Ministro de Guerra, general Tovar, quién asegura que el Raisuli no volverá a comandar los kabilas, aunque España lo perdonara en el caso de presentarse en Melilla.

LA SITUACION EN MELILLA SE ESTIMA DESFAVORABLE PARA LOS ESPAÑOLES

PARIS, 6.— Despachos del Orán aluden a la situación en el Riff, la que consideran trágica, manifestándose que los moros llegaron hasta las puertas de Melilla, después de haber capturado los puestos avanzados de Zeluán, Arruit y Nador.

Se informa además que la columna del General Navarro y la guarnición de Nador han capitulado.

SE PIDE EL ENVIO DE 100 MIL HOMBRES A MELILLA

MADRID, 6.— Un despacho escapado a la censura dice que la crisis por que atraviesa actualmente el Gobierno español es la más grave desde la caída de Maura.

Las autoridades militares piden que se mande a Melilla un ejército de 100 mil hombres.

MANIFESTACIONES HOSTILES A LAS TROPAS

QUE SE DIRIGEN A MELILLA

PARIS, 6.— "Le Matin" dice que las tropas españolas que salen para Melilla han sido acompañadas de manifestciones hostiles. Las tropas que salieron a bordo del transporte "Valencia" se amotinaron, y sólo después de ser amenazadas de bombardeo por los torpederos, cedieron, pudiendo el transporte seguir viaje a Melilla.

Los estragos del hambre en Rusia

CAUSAS DEL RETARDO DE LA LIBERACION DE LOS PRISIONEROS NORTEAMERICANOS

LONDRES, 6. — El presidente de la Comisión rusa de auxilios a los hambrientos, Kameneff, envió un telegrama al jefe de la misión de socorros norteamericana en esta capital, Mr. Brown, informándole que el retardo aportado en la liberación de los prisioneros norteamericanos se debe a las formalidades necesarias a su indulto, pero que, positivamente, llegarán el Lunes a la frontera.

EL TRIGO NECESARIO PARA SOCORRER A LOS HAMBRIENTOS DE RUSIA

PARIS, 6. — Según datos publicados por el órgano de la extrema izquierda socialista francesa, se necesitan 1,300.000,000 de kilógramos de trigo para aprovisionar la población de las provincias rusas afectadas por el hambre.

Al precio medio de cien francos los cien kilógramos, el trigo necesario en este caso significa un desembolso de 1,300.000,000 de francos.

Para transportar esos granos a Rusia serían necesarios 400 buques o 150,000 carros de carga.

EL ENVIO DE ALIMENTOS A RUSIA

PARIS, 6. — Al preguntársele, de parte de Francia, si tenía la intención de administrar el envío de auxilios a Rusia, el Gobierno de Washington contestó que no era su intención participar oficialmente en este asunto, sino dejarlo a la organización de socorros bajo la dirección de Mr. Hoover.

"Le Petit Parisien" manifiesta que sería del agrado de Francia unirse a los Estados Unidos en sus proyectos para enviar alimentos a Rusia.

El Departamento de Estado, en su respuesta, agradece las declaraciones de Francia y declara que se alegra mucho de ver que ese país secunda los esfuerzos de Mr. Hoover.

LAS TROPAS DEL SOVIET NO QUIEREN COMBATIR CONTRA LOS HAMBRIENTOS

REVAL 6. — Las tropas que han sido enviadas para detener el avance de la población hambrienta están ejecutando las órdenes contra su voluntad, pero al mismo tiempo temen juntarse a la población para no contagiarse con el cólera.

CONFERENCIA PARA ACORDAR LAS BASES DEL AUXILIO A RUSIA

LONDRES 6. — Según despachos de Moscou, el señor Litvinoff, miembro del Comité de Socorros contra el hambre, debe llegar a Riga el 10 del presente para conferenciar con Mr. Brwon, director del comité de socorros norteamericanos, a fin de arreglar todos los detalles sobre los auxilios y firmar el acuerdo respectivo.

SIA HA QUEDADO ELABORADO

PRAGA, 6.— Ha quedado elaborado el programa público y privado para la erogación de fondos anunciado para socorrer a los pueblos del centro de Rusia. El comité de socorros en que están representadas todas las clases sociales, incluso los trabajadores, dará varias horas de salario semanalmente para acudir en auxilio de los pueblos con hambre.

RUSIA ENVIARA TRES DELEGACIONES

AL EXTERIOR, A NOMBRE DE SU PUEBLO HAMBRIENTO

LONDRES, 6.—El corresponsal de "The Exchange Telegraph Company" en Reval, informa que los comisarios del pueblo de Moscow han resuelto enviar tres delegaciones al exterior, a nombre del pueblo hambriento de Rusia.

El profesor Bechtereve presidirá la delegación que se enviará a Francia, Inglaterra, España y Estados Unidos; Joffe será el presidente de la delegación a Suiza, Italia, Checoeslovaquia y Polonia; y el ex-Ministro de Educación, Lunatsharski, presidirá la delegación a Suecia, Noruega, Dinamarca y Holanda.

Al mismo tiempo se ha dado órdenes a los representantes del Soviet en el exterior para suspender su propaganda y se anuncia, además, que las órdenes para maquinarias y otros artículos serán canceladas, empleándose el dinero dedicado a ese objeto a la compra de alimentos.

300,000 NIÑOS SON ABANDONADOS POR SUS PADRES

AL CUIDADO DEL ESTADO

RIGA 6. — En general el pueblo de Rusia no parece darse cuenta de que la cuestión de la liberación de los prisioneros rusos tiene relación con el abastecimiento del país, pues los diarios no dicen una palabra al respecto.

Se asegura, sin embargo, que la situación empeora cada vez más, especialmente para los niños, de los cuales 300,000, en el distrito del Volga, han sido abandonados por sus padres al cuidado del Estado, lo que, a juicio de Lunacharski, miembro del Comité de Socorros, constituye la mejor prueba en favor del progreso del Soviet, de nacionalización de los niños.

CABLEGRAMA DE Mr. SAMUEL GOMPERS A M. ADOR

WASHINGTON 6. — Mr. Samuel Gompers ha dirigido el siguiente cablegrama a M. Ador, presidente del Comité Internacional de la Cruz Roja, en Ginebra: "El movimiento de socorro en favor del pueblo doliente de Rusia es acreedor al apoyo unánime. Confío en que los obreros norteamericanos harán lo que les corresponde en esta ocasión"

BULGARIA

PROTESTA POR EL LICENCIAMIENTO INMEDIATO DEL EJERCITO

SOFIA 6. — La Agencia búrgara publica una nota oficiosa protestando contra el pedido de la comisión interaliada de licenciar al ejército búrgaro en el plazo de dos meses y su transformación en ejército de voluntarios.

La nota oficiosa declara que los efectivos no sobrepasan los previstos en el tratado de paz y declara que la nota de la comisión ha impresionado a la prensa búrgara en vista de que se esperaba que el licenciamiento se efectuara por etapas para que el país no se viera en un momento dado, privado del ejército.

JAPON

EL JAPON ACEPTA EL 11 DE NOVIEMBRE

PARA LA INAUGURACION DE LA CONFERENCIA DE WASHINGTON

NUEVA YORK 6. — Un despacho de "The Associated Press", procedente de Tokio informa que el Gobierno del Japón ha aceptado el 11 de Noviembre del presente año, como fecha para la inauguración para la Conferencia del desarme.

EL EMBAJADOR BRITANICO CONFERENCIA

CON EL MINISTRO DE RELACIONES EXTERIORES

TOKIO, 6.—El Embajador británico, Mr. Elliott, conferenció con el Ministro de Relaciones Exteriores, conde Uchida, acerca de las negociaciones preliminares de la Conferencia de Wáshington.

UNA INVERSION PARA LAS ECONOMIAS REALIZADAS EN LOS ARMAMENTOS

TOKIO 6. — El ex-premier, conde Okuma, ha declarado en la Sociedad de Educación que si el Japón logra economizar anualmente 20 millones de yen por la reducción de sus armamentos, debería gastar esa suma en la educación del pueblo.

EL GOBIERNO DE CHITA INTENTARA

CONCURRIR A LA CONFERENCIA DE WASHINGTON PARA PROTEGER SUS INTERESES

JAPON 6. — El corresponsal del "Jijishimpo" en Vladivostock, anuncia que el Gobierno de Chita proyecta proteger sus intereses y trata de participar en la Conferencia de Washington.

ESTADOS UNIDOS

CAMBIO DE CORRESPONDENCIAS PERSONALES ENTRE HARDING Y OBREGON

WASHINGTON, 6. — Ha causado impresión, en los círculos del Gobierno, la correspondencia cambiada personalmente entre Harding y el Presidente Obregón, si bien los funcionarios se niegan a hacer comentarios sobre su naturaleza.

Sin embargo, de fuente autorizada, se asegura que en ella se trata del tratado del reconocimiento del Gobierno de México por los Estados Unidos.

Mr. HUGHES SERA EL PRESIDENTE DE LA DELEGACION AMERICANA

A LA CONFERENCIA DEL DESARME Y PROBABLEMENTE DE LA CONFERENCIA

NUEVA YORK 6. — Los diarios, al anunciar que el Secretario de Estado, Mr. Hughes, será Presidente de la Delegación americana ante la Conferencia del desarme, declaran como muy probable que lo sea también de la Conferencia.

Por otra parte, en vista de la aceptación del Gobierno de Francia y de la contestación afirmativa del Japón, no hay razón alguna para que Italia desee el cambio de fecha de dicha Conferencia.

Como miembros de la delegación americana, se citan los nombres de Lodge y Knox, como representantes republicanos del Senado, y se rumorea que el Presidente Harding nombraría para formar parte a Mr. Tarft, jefe de la Corte Suprema de Justicia.

COMUNICACIONES DE LOS MINISTROS WEEKS Y DENBY AL COMITE DE HACIENDA DEL SENADO

WASHINGTON 6. — Los Ministros Mr. Weeks y Denby se

Restaurant Cavallé

Desde el Lunes 8 del presente atenderá al público en su nuevo local:

PUENTE 886, ESQ. MAPOCHO

All América Cables Incorporated

(CABLE CENTRAL)

REBAJA DE TARIFAS A ALEMANIA

Desde el 1.o de Agosto, la tarifa a Alemania "Vía Cable", ha sido rebajada a $ 0.65 centavos oro americano por palabra, y desde la misma fecha queda igualmente rebajada la tarifa a Alemania "Vía Radio Corporation of America", en conexión con nuestros cables directos a los Estados Unidos, a $ 0.65 centavos oro americano por palabra. Se aceptan por esta vía cablegramas ordinarios, urgentes, (triple tarifa), diferidos, (a media tarifa) y cablegramas de prensa o noticiosos.

Llamamos la atención del público a nuestro servicio de Cartas Semanales (Week End Letters) para todas partes de los Estados Unidos o Europa. Estos cablegramas se aceptan en cualquier día de la semana para ser trasmitidos los Sábados en la noche y para ser entregados en New York el Lunes siguiente, o para seguir a otros puntos por correo. Estos últimos deberán llevar la dirección postal completa.

Por más pormenores dirigirse a las oficinas de la Compañía, Huérfanos 1041.

COLON

los mejores cigarrillos con tabaco hebra.

20 cts. paquete

SPLENDID HOTEL

EX-COPPOLA

Agustinas 517, Teléfono 5086

Al pie del Santa Lucía.

Restaurant y Hotel para Familia.

Cocina de primer orden.

Almuerzo, Domingo 7 de Agosto

Pate Foie al canapé.
Cazuela de cordero.
Consomme.
Congrio frito.
Ravioles a la genovesa.
Tallarines al jugo.
Fricassé de ternera.
Riñones al jerez.
Coliflor al gratin.
Pavo asado con papas fritas.
Fruta, café.

CUBIERTO: $ 3.50

CEMENTO ALSEN

Listo para entrega inmediata en Santiago y a precios fuera de competencia

— OFRECEN —

Saavedra, Benard & Cía.

BANDERA 419

dirigido por escrito al Comité Financiero del Senado que se ocupa del proyecto Fordney. Ambos basan sus argumentos en la necesidad de desarrollar las industrias químicas que, en caso necesario, pueden ser transformadas en fábricas de materiales bélicos.

Mr. Weeks, agrega, que Gran Bretaña, Japón, Francia e Italia han encontrado necesarias las órdenes de embargo.

Informaciones comerciales

LOS CAMBIOS

NUEVA YORK 6. — Se ha fijado hoy los siguientes tipos de cambio:

Gran Bretaña: 3,60.12 dólares por libra esterlina.

Francia: 7,75 centavos oro por franco.

Italia: 4,30 centavos oro por lira.

Suiza: 16,60 centavos oro por franco.

España: 12,82 centavos oro por peseta.

Suecia:: 20,50 centavos oro por corona.

Noruega: 12,80 centavos oro por corona.

Dinamarca: 15,25 centavos oro por corona.

Alemania: 1,23 centavos oro por marco.

Austria: 0,11 centavo oro por corona.

Japón: 48,25 centavos oro por yen.

Argentina: 66,00 centavos oro por peso.

EL MERCADO DE CEREALES

NUEVA YORK, 6.—El trigo declinó debido a las fuertes existencias y a la falta de demanda para la exportación y mayor facilidad para los mercados al contado.

El maíz se cotizó más bajo debido a las favorables perspectivas causadas por las lluvias.

El mercado de la avena ha sido afectado por el temor de fuertes entradas.

EL MERCADO DE CUEROS

NUEVA YORK, 6.—Hay mejor demanda para los cueros empaquetados. En las provincias el mercado se presenta pesado.

Se informa que ha mejorado la demanda alemana en Sur-América y hay interés por los cueros curtidos.

El valor de la exportación en Junio ha sido la más alta desde Enero.

EL MERCADO DE VALORES

NUEVA YORK, 6.—En el mercado de valores las acciones han manifestado una tendencia hacia la firmeza pero, en las últimas transacciones de la semana, se produjo una brusca baja.

Las irregularidades en el cambio externo han sido reemplazadas por un todo más estable que ha quedado revelado por una alza de cuatro centavos en la libra esterlina, provocada por el anuncio de las reparaciones alemanas.

El dinero es más escaso debido a que los Bancos se preparan para los pagos de las próximas cosechas.

ALZA DEL PRECIO DEL AZUCAR

LIMA, 6.— El azúcar ha doblado de precio súbitamente. Debido a las sequías, Francia pidió un millón de quintales. Alemania pidió a Cuba.

MEXICO

EL ENCARGADO DE NEGOCIOS NORTEAMERICANO ENTREGA UNA NUEVA NOTA AL MINISTERIO DE RELACIONES EXTERIORES

MEXICO, 6.—El diario "Excelsior" anuncia que, de fuente autorizada ha sido informado que el Encargado de Negocios de los Estados Unidos ha entregado una nueva nota al Ministerio de Relaciones Exteriores.

Agrega que las peticiones formuladas en ella por el Gobierno de los Estados Unidos son siempre las mismas, pero que la nueva comunicación contiene ciertas modificaciones de importancia, aceptables para el Gobierno mexicano.

En ella se insiste en el tratado de amistad y comercio, pero una vez que el Gobierno de México haya sido reconocido.

Si bien el Ministerio de Relaciones Exteriores se ha negado a formular declaración alguna al respecto, en los círculos del Gobierno reina optimismo con referencia al próximo reconocimiento del Gobierno.

GUATEMALA

LA SUBLEVACION ENCABEZADA POR EL GENERAL VALDES HA SIDO DOMINADA

SAN SALVADOR, 6.—Un despacho de Guatemala anuncia que la sublevación contra el Gobierno, encabezada por el General Isidro Valdés, ha sido reprimida y que numerosos rebeldes han sido capturados.

COLOMBIA

CANDIDATO A LA PRESIDENCIA DE LA REPUBLICA

BOGOTA 6. — Los conservadores designaron como candidato a la Presidencia de la República al señor Pedro del Ospina.

La convención liberal todavía no se ha pronunciado.

FINLANDIA

PARTIDA DE LA ESCUADRA BRITANICA

HELSINGFORS, 6.— La escuadra británica partió con destino a Estokolmo. La prensa elogia la visita de esta escuadra, y dice que ella afirma las relaciones entre ambos países.

ECUADOR

CANDIDATOS A LA PRESIDENCIA DE LA REPUBLICA

GUAYAQUIL 6. — Los candidatos a la Presidencia de la República son los señores Julián Andrade, Enrique Baquerizo, Enrique Gangotena, Luis Orrantia y Benigno Cuevas.

URUGUAY

EL VIAJE DE PAUL FORT A CHILE

MONTEVIDEO 6. — M. Paul Fort, ha manifestado que después de las conferencias de Montevideo y de Buenos Aires, irá a Chile, si le queda tiempo; pues, tiene que regresar a Francia a fines de Octubre y anhela conocer la cordillera.

LOS RESTOS DEL AGREGADO MILITAR CHILENO, CAPITAN AGÜERO

MONTEVIDEO, 6.— Se embarcaron a bordo del "Tiltil" los restos del capitán Aníbal Agüero Herboso, agregado militar chileno en Uruguay.

La traslación de los restos hasta el puerto dió motivo a una elocuente ceremonia, que fué presidida por el Ministro Cuevas, altos funcionarios y numerosas personalidades.

CONFERENCIA DEL POETA PAUL FORT

MONTEVIDEO, 6.— El poeta Paul Fort dictó hoy una conferencia en la Universidad, asistiendo una selecta y numerosa concurrencia. El poeta obtuvo un triunfo ruidoso. Mañana parte para Buenos Aires, donde permanecerá algunos días.

PERU

HOMENAJE DE LOS UNIVERSITARIOS EN HONOR DE LAS EMBAJADAS

LIMA, 6.— El homenaje de anoche de los universitarios, en honor de las embajadas, resultó imponente.

Hicieron uso de la palabra los señores León Suárez, el coronel Tassi, Moreno, Quintana, Ross, los embajadores de México y Colombia y el Presidente Leguía.

EL ANIVERSARIO BOLIVIANO

LIMA, 6.— Los diarios, en ediciones extraordinarias, saludan a Bolivia en su aniversario.

El Gobierno decretó feriado el día de hoy.

La Legación boliviana ha sido muy visitada por la sociedad, miembros del Congreso y del Gobierno.

La Embajada boliviana efectuó una romería a las tumbas de Grau y Bolognesi, depositando coronas.

FESTEJOS EN HONOR DE LAS EMBAJADAS

LIMA 6. — Siguen desarrollándose numerosas fiestas en honor de las embajadas, entre las que se cuentan banquetes, bailes y veladas.

Las embajadas de México y Colombia darán recepciones el Lunes y Martes, respectivamente.

El baile en el Club Francés en honor del general Mangin, resultó brillantísimo.

Se dirigió a Buenos Aires el Ministro de Noruega en Argentina que vino como Embajador al Centenario.

ARGENTINA

EL FALLECIMIENTO DE DON MALAQUIAS CONCHA

BUENOS AIRES, 6. — Todos los diarios dedican artículos necrológicos a don Malaquías Concha. La noticia de su fallecimiento ha sido recibida con verdadero pesar.

EL AVIADOR HEARNE

BUENOS AIRES, 6.—El aviador Hearne continúa en Washington, esperando que mejore el tiempo en la cordillera para continuar su raid a Lima.

EL TREN INTERNACIONAL PARA CHILE

BUENOS AIRES, 6. — A pesar de haber cesado la nevazón en la cordillera, mañana no saldrá el tren internacional para Chile, por no hallarse todavía las líneas expeditas.

POSIBLE CONTRATACION DE UN EMPRESTITO

BUENOS AIRES, 6. — Se habla nuevamente de un préstamo norteamericano de 50 millones de dólares, al 7 1|2 por ciento y a 3 años plazo.

EL ANIVERSARIO DE BOLIVIA

BUENOS AIRES, 6. — Los diarios saludan a Bolivia con motivo de su aniversario.

DIQUE FLOTANTE CONSTRUIDO EN ALEMANIA

BUENOS AIRES, 6. — El Gobierno ha resuelto recibir definitivamente el dique flotante contratado en Alemania, según fórmula convenida.

Para su traslado a Buenos Aires la empresa constructora contribuirá con tres mil pesos oro.

El costo total del dique será de 320 mil pesos oro.

LOS DIPUTADOS RADICALES DISIDENTES

BUENOS AIRES, 6.— Los diputados radicales disidentes se reunirán para considerar el conflicto creado por el mensaje del Ejecutivo, y después harán una exposición con categóricas declaraciones.

VISITA DE REPRESENTANTES DE LA ASOCIACION URUGUAYA DE FOOTBALL

BUENOS AIRES, 6.— Se encuentran en esta los delegados de la Asociación Uruguaya de Football, la cual hace gestiones para solucionar el conflicto que divide a los argentinos y para no entorpecer el campeonato suramericano.

HOY ES ESPERADO UN PROFESOR DE LA ACADEMIA DE MEDICINA DE PARIS

BUENOS AIRES, 6.— Mañana es esperado, procedente de París, el profesor de la Academia de Medicina de esta ciudad, M. Labbé, el cual visitará en misión oficial las repúblicas suramericanas.

CELEBRACION DEL ANIVERSARIO BOLIVIANO

BUENOS AIRES 6. — Escalier recibió a sus connacionales bolivianos, con motivo de la independencia de Bolivia.

En la noche se servirá un banquete en el París Hotel.

GRANDES OPORTUNIDADES
A PRECIOS DE VERDADERA OCASION

El LUNES 8 Gath & Chaves ofrece una réclame asombrosa en CAMISERIA para Caballeros. Además liquidamos a precios realmente irrisorios, artículos de JUGUETERIA y saldos muy baratos en Confecciones para Señoritas y Niñas, layettes y zapatería Señoras.

LEASE EL DETALLE

EN CAMISERIA:

Cinco artículos confeccionados con franeleta inglesa, artículo de mucha duración.

CAMISONES con cuello vuelto, a..	$ 14.90
CALZONCILLOS con puños de punto, a..	$ 9.90
PIJAMAS con cuello vuelto y alamares, a.. ..	$ 34.50
CAMISAS sin cuello, con medio puño, a.. .. .	$ 10.90
CAMISAS con cuello vuelto, especial para campo, a...	$ 14.90

ADEMAS OFRECEMOS:

CALZONCILLOS de dril afranelado listado, color, a...	$ 11.50
CAMISONES de dril afranelado, con listas de color, a...	19.50
CALZONCILLOS de dril afranelado blanco, artículo de gran abrigo, a...	$ 13.50
CAMISONES de dril afranelado, blancos, con vivo de color, a..	$ 21.50

EN ZAPATERIA SEÑORAS:

SALDO de botas "HANAN" y "BALLY", marca Cruz, a

$ 38.75 el par

SALDOS de botas "Domby", a

$ 19.80 el par

HAY: Botas de cabritilla y cuero negro, charol con paño negro, charol con cabritila mate, charol con gamuza negra y de fantasía, diversidad de estilos, formas y tacos.

EN CONFECCIONES PARA SEÑORITAS Y NIÑAS:

VESTIDOS en lana color, para señoritas, desde $ 68.00; para niñas, desde...	$ 22.50
VESTIDOS en seda color, para señoritas, desde..	$ 120.00
TAPADOS en lana, para señoritas, desde $ 78.00; para niñas, desde...	$ 29.50
TRAJES sastre, en géneros de lana azul marino y negro, para niñas, desde...	$ 35.00
TAPADOS en género de lana azul marino y negro, para niñas, desde...	$ 16.90
FALDAS en lanas azul marino y negro, para señoritas, desde...	$ 35.00

Además, ofrecemos un saldo de lindos VESTIDOS de franela, para niñas.

EN JUGUETERIA:

PALAS para jardín, desde...	$ 0.30
BALDES para jardín, desde...	$ 0.75
JUEGOS para jardín, desde...	$ 2.90
SERVICIOS de loza, desde..	$ 3.50
LIBROS ilustrados y amenos desde ...	$ 2.50
PALITROQUES de madera, desde... ..	$ 2.90
JUEGOS de construcción, desde... ...	$ 4.90
MUÑECAS irrompibles, desde...	$ 10.90

También ofrecemos a precios excepcionales: Mecanos, juegos para lavandería, coches para bebés, triciclos para niñitos, manomóviles, etc.,

EN LAYETTES. — Artículos para bebés:

DOUILLETES en lana, blancos, acolchados, adornos finos, para bebés hasta de 2 años, desde...	$ 39.50
AJUARES en cachemira de lana, compuesto de 3 piezas, adornados de puntillas, varios gustos, a...	$ 60.00
VESTIDOS en terciopelo inglés, en diferentes colores y modelos, para varoncitos y niñitas hasta de 3 años, desde	$ 15.90
SOMBREROS en terciopelo inglés, melussine, velour de lana, diversidad de modelos y adornos, etc., para bebés hasta de 4 años, desde...	$ 6.90
TAPADOS en terciopelo inglés y de lana, muy bonitos modelos, adornados de piel, botones de fantasía, pespuntes, etc., para edad hasta de 3 años, desde..	$ 24.50

Saldos en camisitas en bramante, bombachas de piqué, triángulos, a precios de verdadera ocasión.

Hermoso es el surtido recién recibido por nuestra sección "BAZAR" (4o. piso) de: Figuras, Grupos, Bustos y Lámparas en marmol de Carrara. - Variedad de motivos y tamaños. Precios módicos.

GATH & CHAVES, LIMITED

VALPARAISO

INAUGURACION DE LA ESCUELA BERNARDO O'HIGGINS

Se efectúa ayer en Viña del Mar con asistencia del Ministro de Instrucción, Director de Obras Públicas, Intendente de Valparaíso y numerosas personalidades

Brillante éxito de esta ceremonia

A las 4 de la tarde de ayer se llevó a efecto la solemne inauguración del nuevo edificio de la Escuela Modelo Bernardo O'Higgins, en Viña del Mar.

Se inició su construcción el 3 de Junio de 1918, contratando los trabajos los señores Julio Pellegrini y Emilio Orrego, según los planos de los ingenieros de la Dirección de Obras Públicas señores Horacio Dublé y Luis Azócar. Construído en una superficie edificada de dos pisos de 1,495.50 metros cuadrados y de 1,607 metros cuadrados de un piso, cuenta con 16 salas de clases de 6 por 8, para 40 alumnos cada una; una sala de canto; tres salones para trabajos manuales de cartonaje, carpintería, etc.; dos patios cubiertos para gimnasios, de once por veintidós metros; con departamentos de baños para 42 alumnos con sus casitas aisladas; tiene departamentos para la administración, oficinas para director y profesores, salas de espera; dos salas de dibujo; una sala para guardar libros y un departamento especial para biblioteca con tres pisos para estanterías de libros.

Se ha consultado una oficina para la caja de ahorros de los alumnos.

Un patio de 1,871 metros cuadrados; servicios de lavatorios, y W. C. de último sistema completan esta construcción que es modelo en establecimientos de su clase.

El costo total de la obra fué de $ 827,462.60, con un promedio de $ 179.80 por metro cuadrado edificado.

LA INAUGURACION

Poco después de las 4 de la tarde llegaban al local de la Escuela, el intendente de la provincia don Alberto Phillips, acompañado del subsecretario del Ministerio de Instrucción don Walterio Bianchi; del director general de obras públicas, don Guillermo Illanes; del director general de la Armada, vicealmirante don Joaquín Muñoz Hurtado; del primer alcalde de Viña del Mar, don Carlos Jara Torres; del subdelegado de Viña del Mar don Oscar Garretón; diputados señores Wenceslao Sierra, Abraham Leckie y Luis A. González; regidor municipal de Valparaíso, don Carlos Rodríguez Alfaro; don Augusto Azócar, secretario de la Dirección General de Educación; visitador de escuelas, don Alvaro Alvear; don Agustín Silva, jefe de la Sección del Ministerio de Industria; rector del Liceo de Valparaíso, don Leonidas Banderas Lebrún; comandante del Regimiento Coraceros, coronel don Carlos Oyarzún y numerosas personalidades de Valparaíso y Viña del Mar.

El Director General de Obras Públicas, don Guillermo Illanes, a nombre del Ministro de Industria y Obras Públicas, hizo entrega de la Escuela, en un brillante discurso que fué muy aplaudido.

Un coro de niñas cantó la Canción Nacional y en seguida el subsecretario del Ministerio de Instrucción dió lectura a un discurso, después de explicar las causas que impidieron al señor Ministro de Instrucción concurrir a esta inauguración.

Don Pedro León Silva recitó una poesía original titulada "La nueva Escuela", que le valió una entusiasta y prolongada ovación.

Después de números de canto, declamación y baile por los alumnos de las escuelas de niñas y niños, leyó un elocuente discurso el visitador de escuelas, don Alvaro Alvear.

El diputado por Valparaíso, don Abraham Leckie, en una brillante improvisación agradeció al Gobierno la construcción de esa Escuela; tuvo palabras felices para agradecer a los maestros su noble y humanitaria misión de instructores del pueblo, y a nombre de éste, que dijo representar en el Parlamento, expresó que les rendía el homenaje público a que son acreedores.

SOBRE EL FF. CC. SALITRERO

La oficina Alianza pide al Gobierno el mantenimiento del decreto de prórroga

El Presidente de la República ha recibido el siguiente telegrama:

"Excmo. señor:

F. C. Ross-Brown por The Alianza Co. Ltd. a V. E. respetuosamente expongo:

La Compañía que represento ha mirado con la más viva complacencia la dictación del Supremo Decreto de fecha 30 de Junio último, relativo al Ferrocarril Salitrero de Tarapacá, por cuanto a virtud de ese decreto y de los antecedentes que le sirvieron de fundamento, la Empresa del Ferrocarril procederá a invertir una gruesa suma de libras esterlinas en electrificar una parte importante de sus líneas y, al mismo tiempo, renovará su equipo y material rodante hasta que la citada Empresa quede en condiciones de poder prestar con toda eficiencia el servicio a que está destinada.

De este modo vendrá a desaparecer una de las dificultades más serias con que ha tropezado en los últimos años la industria salitrera de Tarapacá y que han dado margen a constantes reclamos contra la Empresa del Ferrocarril por falta de porteo.

Así ha sido frecuente el hecho de que una vez producido el salitre haya quedado estagnado en el propio lugar de su elaboración, sin poderlo bajar, para dar cumplimiento a los contratos de entrega ya vencidos.

S. E. pudo ver personalmente durante el viaje que hizo a Tarapacá en el año último, las enormes existencias de salitre acumuladas en las propias oficinas, y recordará, seguramente, que cuando nos honró con su visita a las oficinas de la Compañía Alianza, vió en sus canchas una existencia estagnada allí, de más de un millón y medio de quintales.

El Directorio de mi Compañía no ha podido menos de preocuparse seriamente de este problema y, al efecto, ha entablado una serie de reclamos de que dan cuenta las actas de las juntas generales, cuya parte pertinente transcribo a continuación:

"Junta general ordinaria de 21 de Julio de 1920. — Con respecto a las dificultades relacionadas con el flete por ferrocarril, mis observaciones se refieren exclusivamente a la "Nitrate Railways Co., que es la que transporta nuestra producción. Por causas de las huelgas, pero muy especialmente por lo escaso o caduco del equipo y por otras razones, la Railways Company, a pesar de nuestros urgentes y repetidos reclamos y protestas, durante todo el semestre que terminó el 30 de Junio pasado ha transportado menos de las dos terceras partes de nuestra producción en ese semestre. Las existencias acumuladas hasta el 31 de Diciembre último permanecen, en consecuencia, intactas, y a estas existencias hay que agregar ahora el 36 por ciento de la producción del último semestre. Como resultado de este lamentable estado de cosas, el salitre que hemos vendido y que tenemos en mano no puede ser entregado, a causa de la incapacidad de la "Nitrate Railways Company" para transportarlo al puerto, y hemos tenido que entrar en arreglos para la postergación de la entrega de una cantidad considerable con las consiguientes pérdidas para nuestra Compañía. Se nos dió a entender, hace algún tiempo, que podíamos contar con alguna mejoría en el servicio para dentro de poco. Pero en vez de mejoría, la situación ha llegado a ser peor que nunca: más, acaso esta peor situación puede atribuirse en parte a lo menos a las mayores dificultades con que la Nitrate Railways Co. ha tropezado en las últimas semanas por causa de las huelgas. La situación hoy por hoy es extremadamente seria en este respecto para todos los productores servidos por la Nitrate Railways Company y no es posible que continúe indefinidamente. Los productores han sufrido por mucho tiempo (con paciencia y tolerancia y con poca satisfacción para ellos mismos los caprichos de la Nitrate Railways Co.) El Gobierno también está perjudicado y es de urgencia adoptar medidas que de algún modo remedien la deplorable insuficiencia actual".

De modo, pues, que por causa del mal servicio del Ferrocarril, la Compañía Alianza no pudo transportar más de un tercio de su producción al 30 de Junio de 1920, aumentó en forma inusitada la acumulación de sus existencias y se encontró colocada en la imposibilidad de entregar el salitre elaborado y vendido, habiendo tenido que gestionar postergaciones de entrega, sufriendo pérdidas cuantiosas, a fin de dar cumplimiento a sus compromisos.

"Junta general ordinaria de 7 de Junio de 1921. — Hemos sido muy perjudicados por el mal servicio de The Nitrate Railways Co., que por falta de equipo suficiente, o por usar equipo notoriamente gastado, por huelgas u otras razones, no ha podido llevar al puerto, a tiempo debido, el salitre necesario para hacer frente a nuestras ventas, y que teníamos listo en cancha para ser transportado con tal objeto, de manera que, para respetar nuestros contratos y no perder la ventaja de esas ventas a precios tan satisfactorios, hemos tenido que comprar salitre, tomarlo en préstamo de otros productores, arreglar postergaciones de entregas (como también entregas en otros puertos) por cantidades gruesas, inclusas las de los últimos meses, con la pérdida correspondiente para esta Compañía, la cual hasta la fecha, estimamos en no menos de 60 mil libras esterlinas".

Como ve V. E., el mal de que se lamentaba la Alianza en su junta general de 1920 ha subsistido con mayor gravedad en el presente año, hasta el extremo de haber tenido que soportar una pérdida de más de 60 mil libras esterlinas, en arreglar las portergaciones de las entregas.

Y esta condición a que está actualmente sujeta la industria salitrera se explica perfectamente si se piensa en que el Ferrocarril fué construído hace más de 50 años, cuando la producción de salitre era muy reducida y cuando el acarreo de aquella época no era tal vez ni el 10 por ciento del que hoy se necesita.

En aquel entonces se elaboraba solamente el caliche de primera clase, y en consecuencia el porcentaje de materiales que se consumía en su elaboración era como la quinta parte del de ahora; así, por ejemplo, por cada 5 quintales de salitre que se bajaba en la pampa subía un quintal de carbón, mientras que hoy día por cada 5 quintales de salitre que se baja, suben otros 5 quintales de carbón, petróleo y demás materiales de su elaboración. Mientras más aumenta la carga de subida en relación con la de bajada, más difícil se hace la distribución del tráfico, y es precisamente el gran aumento en la carga de subida que ha venido a dificultar la buena marcha del ferrocarril.

The Alianza Co. Ltd., Excmo. señor, es una Compañía constituída en el año 1898, que ha producido más de 45.000,000 de quintales de salitre y que ha pagado al Estado más de £ 3.700,000 por derechos aduaneros y £ 292,000 por los nuevos terrenos que adquirió en 1917. Por otra parte, en sus oficinas salitreras ha mantenido una población de cerca de 6,000 almas y actualmente, a pesar de la crisis, y de la estagnación del salitre, en las canchas, continúa trabajando en sus tres oficinas: Alianza, Bella Vista y Slavonia.

Por estas consideraciones, la Compañía se ha considerado hasta cierto punto con derechos para hacerse oir cuando se trata de asuntos que afectan al fondo de la industria salitrera, y por si estas consideraciones no fueran suficientes, la Compañía invoca el reconocido patriotismo de S. E. para pedirle que mantenga a todo costo un Decreto Supremo que manifiesta conveniencia para la industria salitrera y que ha sido inspirado en móviles del más alto interés nacional. Dios guarde a V. E. — (Firmado). — **F. C. Ross Brown**, Gerente de The Alianza Co. Limited, Consejo Local en Chile.

Valparaíso, 5 de Agosto de 1921".

En la colonia helvética

AYER SE CELEBRAN ALGUNAS FIESTAS CON MOTIVO DEL ANIVERSARIO PATRIO

Con especial brillo celebró anoche la colonia helvética el aniversario de la Confederación Suiza y la inauguración de su nuevo local de la calle Agustinas.

A las 8.30 P. M. se sirvió un espléndido banquete de 250 cubiertos, presidido por el Cónsul de Suiza, señor Alberto Kupfert y presentantes de provincias y de la prensa.

Don Marcial Martínez, en una bien inspirada improvisación, recordó algunos episodios de la filantropía suiza durante la guerra, mereciendo una calurosa ovación.

Por último, don Carlos Silva Vildósola pronunció un brillante

EL BANQUEDE DE LA COLONIA

al cual asistieron los representantes consulares de Valdivia y Valparaíso, el ex-Ministro de Chile en Suiza don Marcial Martínez de Ferari y caracterizados miembros de la colonia suiza residente.

Ofreció la manifestación el Cónsul señor Kupfert a nombre del señor Ministro, que por circunstancias imprevistas no ha llegado aún al país.

En seguida, el señor Carlos Maggi, en un efusivo discurso patriótico, hizo resaltar los hechos históricos que se conmemoraban y agradeció la presencia de los representantes de provincias y de la prensa.

discurso en el que hizo recuerdos de su estada en Suiza y la actuación que le cupo al Gobierno de este país durante el acontecimiento mundial de 1914. Fué muy aplaudido.

A nombre de la representación de provincias, hizo uso de la palabra el Cónsul en Valdivia, señor Vogt.

La comida transcurrió en medio de la mayor animación, formulándose votos por la prosperidad de Suiza y Chile.

Terminado el banquete, la concurrencia visitó las diversas dependencias de la nueva casa de la colonia helvética, pudiendo admirar la esplendidez de sus respectivas instalaciones, lo que constituye un verdadero orgullo para sus entusiastas organizadores.

Poco después de las 10.30, se siguió el programa con la representación de una comedia de costumbres nacionales, en el salón-teatro del Círculo, interpretada por conocidas señoritas y caballeros de la colonia, con toda corrección y brillo.

Por último, un animado baile puso término a esta simpática fiesta que de seguro dejará gratos e imperecederos recuerdos entre los asistentes.

Durante la tarde de hoy se llevará a efecto en el mismo local una gran fiesta dedicada a los niños y organizada por la Asociación Suiza de Señoras, durante la cual habrá números de concierto, repartición de juguetes, rifas, etc.

FIESTAS DE LA PRIMAVERA

Bases de los distintos concursos abiertos por la Federación de Estudiantes

El Directorio de la Federación de Estudiantes de Chile, en su sesión última, aprobó las bases de los distintos concursos para seleccionar los números de las fiestas de la Primavera. Damos hoy algunas de ellas.

Concurso teatral

La Federación de Estudiantes de Chile llama a concurso (a los escritores y compositores chilenos y extranjeros residentes en Chile), de comedias y operetas representables en la velada bufa de la fiesta de la Primavera del presente año. Las bases son las siguientes:

Comedias o sainetes:

1.o Tema libre.

2.o Duración máxima, 30 minutos.

3.o Premios: Un primero de $ 500, y un segundo de $ 200.

Operetas o zarzuelas:

1.o Tema libre.

2.o Duración máxima, 30 minutos.

3.o La música puede ser original o una adaptación de música conocida, debiendo remitirse un ejemplar con las anotaciones necesarias para su orquestación.

4.o La obra que acuerde representar la comisión debe ser orquestada por cuenta del autor.

5.o Premios: Un primero de $ 600, y un segundo de $ 200.

Condiciones generales:

1.o El concurso se cerrará el 10 de Setiembre próximo, a las 12 de la noche, y los trabajos deben ser dirigidos al Comité Directivo de las Fiestas de la Primavera, Agustinas 632, Santiago, bajo seudónimo y en sobre aparte, cerrado, el nombre del autor. Los originales de las obras deben venir escritos a máquina y por triplicado. (Para las partituras musicales de las operetas o zarzuelas sólo se exige un ejemplar).

2.o El jurado tendrá la facultad de declarar desierto el concurso o adjudicar sólo algunos premios de acuerdo con el mérito de las obras. El hecho de obtener el primer premio del concurso no obliga a que la obra debe ser representada, pudiendo serlo la que obtenga el segundo lugar. En todo caso, el director artístico que designe—para la velada bufa—la Federación de Estudiantes de Chile, tendrá amplios poderes para determinar cuáles deben ser las obras que subirán a escena.

3.o Los autores premiados y cuyas obras suban a escena, están obligados a dirigir y presentar ensayados sus trabajos en el plazo que le indique el director artístico de la velada. A fin de garantir el fiel cumplimiento de la cláusula anterior, los premios serán cancelados la noche misma de la velada bufa y una vez que las obras hayan sido representadas; y

4.o La Federación de Estudiantes de Chile se reserva la propiedad literaria de los trabajos premiados durante un año, contado desde el día que el jurado emita su fallo.

EN HONOR DEL ECUADOR

La reunión de ayer del Comité organizador del desfile del día 10

En la sala de sesiones de la Alcaldía se efectuó en la tarde de ayer una reunión del Comité organizador del desfile de antorchas en honor del Ecuador. Presidió el regidor señor Rogelio Ugarte y asistieron varios delegados.

Por el número de adhesiones recibidas hasta la fecha se puede asegurar que la manifestación asumirá proporciones dignas del homenaje que se desea tributar al Ecuador.

El señor Isaac Prieto insinuó la conveniencia de que una comisión se acerque a las sociedades obreras con el objeto de obtener el mayor número de adhesiones, idea que fué aceptada, quedando el mismo señor Prieto encargado de desempeñar dicha comisión, acompañado de algunos jóvenes.

El señor Juan Ignacio Gálvez dió cuenta de la adhesión a la manifestación en honor de' Ecuador de la Colonia Colombiana.

Se acordó solicitar de los vecinos de las calles por donde hará el trayecto el desfile, que son las calles de Brasil, Huérfanos y Riquelme, se sirvan adornar el frente de sus casas.

Se nos informa que en las comunas rurales se organizarán grandes cabalgatas que vendrán a tomar parte en la manifestación.

Si se toma en cuenta este detalle y que las antorchas llegarán a mil a lo menos, se puede calcular desde luego que la manifestación asumirá grandes proporciones.

Para la reunión del Lunes, en la sala de la Alcaldía, a las 6 1|2 de la tarde, se nos ruega pedir a las sociedades e instituciones adherentes, se sirvan enviar un representante, pues se desea que informen a la comisión sobre el número aproximado de las personas que concurrirán.

Las patentes de automóviles

La Corte de Apelaciones, en las dificultades surgidas entre las Municipalidades de Santiago y Providencia, sobre las patentes de automóviles, ha resuelto que los carruajes de esta última comuna pueden traficar también por la ciudad usando la misma patente.

Derrumbe

Minutos antes de las 9 de la noche de ayer se derrumbó una de las murallas del almacén de menestras, ubicado en Morandé N.o 835.

La muralla se desplomó hacia la calle no produciendo afortunadamente ninguna desgracia personal.

LA INDUSTRIA DEL SALITRE

Telegrama recibido en el Ministerio de Hacienda sobre el alza de salitre sintético

Como anunciamos en nuestra edición de ayer, en el Ministerio de Hacienda se ha recibido un telegrama en el cual el Ministro de Chile en Alemania informa a este Ministerio sobre el alza del salitre sintético en aquel país.

El texto de este telegrama es el siguiente:

"La unidad de ázoe sintético en Alemania tiene el siguiente precio: nitrato de soda 17.50 pfennings, o sea, 14.5 peniques. Sulfato de amoníaco, nitrato sulfato de amoníaco, nitrato de amoníaco potásico, 14.50 pfennings, o sea, 12.0 peniques. Cianámida de cal, 12.90, o sea, 10.6 peniques. Al precio mundial actual del nitrato de soda chileno cuesta más o menos £ 15. En Alemania equivale a 28.06 marcos el kilo de ázoe al cambio actual de 290 marcos por libra esterlina. Estos datos son oficiales del Comité de Salitre de Berlín".— Firmado: **Irarrázaval.**

Como puede verse, estos precios son los mismos fijados por el Sindicato alemán del Azoe y en vigencia desde el 1.o de Junio del presente año. Desde entonces a esta fecha no han sufrido modificaciones.

Legislación penal

El Lunes próximo se reunirá en la tarde la comisión encargada por el Gobierno de estudiar las reformas necesarias para nuestra Legislación Penal.

NOTICIAS DIVERSAS

CENTRO ESPAÑOL.— Esta noche, a las 9.30 P. M., se llevará a efecto en esta institución una gran velada extraordinaria organizada por el Club Ciclista Ibérico, a cuya fiesta los socios del Centro Español han sido especialmente invitados.

Palitroques.— El próximo Martes, a las 9 de la noche, dará principio el gran concurso de palitroques organizado por el Directorio de este Centro con sujeción a las bases que se hallan expuestas en secretaría.

La inscripción de concursantes es completamente gratis y se cerrará el próximo Martes, a las 9 P. M.

FUNCION DE BENEFICIO.—Mañana Lunes, a las 6 P. M., se llevará a efecto en el Teatro Setiembre la función a beneficio de los Boy-Scouts de Chile.

NUEVA PIEZA MUSICAL.— Ha sido puesto en circulación un nuevo Fox-Trot, titulado "Dempsey", de que es autor el señor Jorge Frías Vergara.

CRONICA POLICIAL

UN DENUNCIANTE AUDAZ

En vez de víctima de un asalto resulta ser autor de un robo

OTROS HECHOS DE POLICIA

Un denunciante audaz

Hace algunos días un individuo llamado Rodolfo Guzmán Ortega dió cuenta a la policía que una noche mientras volvía a su casa, fué asaltado por varios individuos armados de chocos y que le robaron un revólver y 60 pesos en dinero.

Después de las primeras diligencias, la Sección de Seguridad empezó a desconfiar de la efectividad del denuncio. Por último, ayer, apremiado en un interrogatorio a que se le sometió en la repartición policial nombrada, Guzmán confesó que el asalto que investigaba la policía no había tenido lugar nunca.

Pero esto no es todo lo pintoresco del caso. Se ha descubierto también que el curioso denunciante es autor de un robo que trataba infructuosamente de aclarar la policía.

Se nos informa que hace algunos días el señor Germán Berríos puso en conocimiento del juzgado que habían penetrado ladrones a su casa, llevándole hurtados un terno de ropa, un revólver Smith y Wesson, un par de zapatos y mil pesos en dinero.

Guzmán era hasta hace poco empleado del señor Berríos. Gracias a diversas referencias obtenidas por la Sección de Seguridad, se apremió ayer al sujeto Guzmán, quien después de un corto interrogatorio, confesó ser autor del robo de que había sido víctima su patrón. Dijo, además, que este delito lo había cometido de acuerdo con otro sujeto de malos antecedentes y cuyo nombre no recordaba.

JUZGADO DE TURNO.— Durante la presente semana estará de turno el primer juzgado del crimen que sirve el juez señor Andrés Villagra.

El juzgado funcionará de 12 a 3 P. M., en el local de costumbre.

VISITA DE CARCELES.— En la tarde de ayer los señores jueces del crimen practicaron la visita semanal a los establecimientos penales con el objeto de imponerse de las quejas de los detenidos.

Se nos informa que no hubieron reclamos de importancia.

AMAGO DE INCENDIO.— En la madrugada de ayer se produjo un amago de incendio en la pieza contigua a la habitada por Amelia Arriagada, que vive en Toro Mazotte 191. El origen del fuego se ignora. Las llamas fueron apagadas por los moradores de la vivienda. Alcanzó a quemarse una parte del tabique.

El edificio amagado pertenece al señor Tito Lisoni.

ROBO DE CUEROS. — En la fábrica de calzado que el señor Rafael Barraza tiene ubicada en Delicias N.o 3575, se ha cometido últimamente un robo de cuero y otras especies que se avalúa en 4 mil pesos, más o menos.

Se nos informa que el robo ha sido cometido en las horas de comida, durante las cuales queda la fábrica sola. La policía no tiene todavía datos precisos acerca de la filiación de los ladrones.

ALLANAMIENTO. — El garito de Aurelio Pavez, situado en la calle Franklin 1051, fué allanado anoche a las diez y media, por el inspector Tapia y varios agentes de la policía secreta, apresando a 18 jugadores y recogiendo la suma de $ 307.

UNA RECLAMACION DIPLOMATICA

NOTAS CAMBIADAS ENTRE EL ENCARGADO DE NEGO DE CHILE EN BOLIVIA Y EL MINISTRO DE RELACIONES DE ESE PAIS

Sobre el uso de las aguas del Mauri

Como se recordará, hace algún tiempo se suscitó una grave dificultad con el Gobierno de Bolivia sobre el uso de las aguas del río Mauri en el regadío de Tacna.

Con este motivo, se han cambiado entre el Ministerio de Relaciones Exteriores de Bolivia y nuestro Encargado de Negocios en La Paz, dos notas, en las cuales se debate en forma altamente cordial este importante problema.

Dice el señor Gutiérrez, Ministro de Bolivia, que impuesto de que se ha formado una sociedad comercial para la irrigación de la provincia de Tacna, el cultivo de la caña de azúcar y otros productos agrícolas, desviando para este fin las aguas del río Mauri de su curso natural, no cabría observación a su Ministerio, si no fuera porque el beneficio que recibe Bolivia de estas aguas constituye un daño evidente a los intereses de Bolivia.

En su nota el Ministro de Bolivia se refiere a principios recho sobre él régimen a tán sometidos los ríos nales, y termina confiado el Gobierno de Chile ha una respuesta satisfacto reclamación.

El señor Emilio Rodrígu doza, Encargado de Neg nuestro país ante el Go Bolivia, ha contestado Gutiérrez en una extens la cual refuta las apre del Ministro boliviano, gunos importantes art derecho internacional de ría en discusión y dici si un río atraviesa difere ciones, cada una es due parte que baña sus tierr en seguida conocidas do derecho, y termina espe sus consideraciones serán tes para poner término cordial al incidente su bre el uso de las aguas Mauri.

LAS DECLARACIONES DEL EMBAJADOR ITURR

EL ENCARGADO DE NEGOCIOS DE BOLIVIA Y N CANCILLERIA CONSIDERAN TERMINADO ESTE ASUNTO

Las informaciones cablegráficas de ayer dan cuenta que el Embajador de Bolivia a las fiestas del Centenario peruano, ha declarado a la prensa que en su discurso de Arequipa, hecho en forma mesurada y sin herir a nadie, deja constancia de las aspiraciones peruanas en orden a reintegrar a su territorio las provincias detentadas por Chile, agregando que estos eran los sentimientos del pueblo de Bolivia.

El señor Iturralde, en su exposición a la prensa, habla nuevamente en forma hostil de nuestro país, diciendo que su Gobierno no ha protestado de su discurso de Arequipa, y que sólo le pidió informes para estar al tanto de este asunto.

Ayer visitamos al Enc Negocios de Bolivia, señ Lozada, quien nos dijo que no se había impues damente de estas nuevas ciones, pensaba que est estaba terminado con caciones que el Gobierno via dió a nuestro Enc Negocios en La Paz.

Por otra parte, en el de Relaciones Exterior informa que, habiendo ser Embajador el señor de, las informaciones que ballero pudiera dar a no interesaban a la C El Gobierno de Bolivia, jo, ha dado a nuestro las explicaciones nece han sido ya publicadas.

EL MERCADO DE SALITRE EN ALEM

IMPORTANTES CARTAS CAMBIADAS ENTRE NUEST NISTRO EN ALEMANIA Y EL PRESIDENTE DEL CO DE SALITRE DE CHILE EN BERLIN

En Alemania no hay por el momento mercado para el chileno

Nuestro Ministro en Alemania, señor Alfredo Irarrázaval, ha dirigido una interesante carta al Presidente del Comité de Salitre de Chile en Berlín, en la que trata el problema del salitre desde el punto de vista de la industria del ázoe sintético en Alemania.

El señor Irarrázaval después de referirse en su carta a las actividades que su Legación ha tenido en lo relacionado con el salitre sintético, se lamenta que suelan publicarse en la prensa de Chile informaciones erradas y que atribuye a la falta de preparación técnica que generalmente se tiene sobre el ázoe sintético de Alemania.

El señor Irarrázaval se refiere a una circular de la Asociación Salitrera, de fecha 31 de Marzo, y en seguida a un telegrama que le envió al Presidente de la República en el cual el señor Alessandri le comunica que el Gobierno está en conocimiento de que habría en Alemania interesados por comprar setenta mil toneladas de salitre chileno, lo que no podrían hacerlo por la prohibición que existe sobre importación de salitre de Chile en Alemania. Esto es una prueba, dice el señor Irarrázaval, de que los informes de la Legación de Chile en Berlín han sido desautorizados y pide al Presidente del Comité se sirva explicarle lo que haya sobre el particular.

La industria del salitre sintético ha alcanzado en Alemania una producción que podremos calcular en 360,000 toneladas de nitrógeno que corresponden más o menos al ázoe contenido en cincuenta millones de quintales de salitre de Chile. El precio de la unidad de este ázoe, dice el señor Irarrázaval, es de 15 marcos el kilo que al cambio de 260 marcos que tiene hoy la libra esterlina, el kilo de ázoe contenido en el salitre chileno no podría venderse dentro de Alemania a menos de 30 marcos el kilo, si se considera el artículo al precio corriente de 17 d. la tonelada. En estas condiciones, dice el señor Ministro al Presidente del Comité, no acierta a comprender que se haya informado que la escasez de nitrógeno en Alemania es tan considerable que si se permitiera la importación, ella podría ser comercialmente posible.

Las huelgas últimas habidas en Chile. Alemania han motivado u ña escasez de nitrógeno en cado alemán, lo que fué co do a nuestro Gobierno, ag que se trataba de una transitoria que se podría char siempre que los pre sen mucho más bajos que rrientes en Alemania.

El Gobierno alemán a importación hasta de cinc neladas de salitre chileno, expectativa de ampliar es rización si era llegado el ro ni aún así, la vieja cl nitrato de Chile, dada la actual de Alemania, se por el ázoe chileno a un pr del doble del que mantie productores alemanes.

El señor Pablo Bertram dente del Comité de Berlín testado al señor Irarrá ciéndole que también a él sorpresa, y en muchas oca ha manifestado, la falta d mientos en la prensa chi pecto al peligro que cons industria del ázoe artificial del salitre chileno, sintiend se inserten sus informes d la Asociación de Producto que así lleguen a conocim los interesados.

La circular del 31 de Mar se refiere el señor Ministro ne, dice el señor Bertram grama siguiente del Delega ral en Europa Sir Arthur H finch: Doctor Paul Bertram ma ahora que escasez de n es tal que importación de s Alemania, si se la permite ser comercialmente posible.

En seguida el señor Bertra al Ministro Plenipotenciario tenso informe que con fe Marzo de este año envió al H. Goldfinch sobre la imp de salitre a Alemania. En forme se pone de manifie situación transitoria de es salitre sintético en Alema la misma forma que la ex señor Irarrázaval.

El señor Bertram hace cias asimismo de sus gesti ra obtener autorización para tar salitre chileno en A pero esta fué concedida tar te lo que hizo que pasado gro en que se hallaban bras, ya los agricultores no se interesen por el sa

Hermosa iniciativa de la Sociedad "La Estrella Blanca"

Hoy tendrá lugar en la Sección de Detenidos a las 3 1|2 P. M., la inauguración de la Oficina de Defensa Jurídica Obrera (Sección Criminal) que han organizado el Centro de Estudiantes de Derecho de la Universidad de Chile y la Sociedad "La Estrella Blanca".

Con este motivo, se desarrollará una fiesta cuyo programa es el siguiente:

I. Obertura por la banda del Orfeón de Policía.

II. Discurso del Presidente de la Sociedad La Estrella Blanca y Jefe de la Sección de Detenidos, don Joaquín Echeverría.

III. Albeniz.— Fantasía de Aragón. Piano por la señorita Carmela Roel, alumna del profesor señor José Salinas.

IV. Discurso del Presidente del Centro de Estudiantes de Derecho de la Universidad de Chile, señor Armando Velis R.

V. Romanza. Op. Aída. Canto por la señorita María López, alumna del profesor señor Giarda.

VI. Poesía inédita declamada por su autora, señorita Gabriela Mistral.

VII. Discurso del presidente de la Comisión de Defensa Jurídica, señor Jorge Neumann.

VIII. Chopin. Vals. Piano por la señorita Carmela Roel, alumna del profesor señor José Salinas.

IX. Romanza. Andrea Chenier. Canto por la señorita Ma pez, alumna del profesor Giarda.

X. Marcha por el Orfeó licía.

A esta fiesta han sido e mente invitados distinguido bros del foro y altas pers des de nuestro mundo soc

Tenemos encargo de in los socios de La Estrella B a todas aquellas personas interesen por estas obras d peración social.

Local de la Sección de D dos, Sama 1348.

Una señorita que d
para ue balazos a un s
cerdote en la Iglesia
San Alfonso.
Este grave escánd
será publicado con
dos sus detalles y fo
grafías en la revista
Corre - Vuel
DEL MIERCOLES 1

EL FALLECIMIENTO DE DON MALAQUIAS CONCHA

LOS FUNERALES SE EFECTUARAN SOLEMNEMENTE HOY, A LAS 10 DE LA MAÑANA

Tropas de la guarnición rendirán los honores correspondientes al ilustre extinto

PARTICIPACION DEL GOBIERNO Y DEL PARLAMENTO

Grandioso homenaje de los partidos políticos

A hondas manifestaciones de pesar ha dado lugar el fallecimiento del distinguido político y prominente figura intelectual, don Malaquías Concha.

Estas manifestaciones de duelo se han exteriorizado espontáneamente por todos los habitantes del país, sin distinción de doctrinas políticas ni de clases sociales.

La figura de don Malaquías Concha como pensador y como hombre constantemente dedicado a laborar intensamente en bien de la evolución de su país, ha tenido el poder raro en los hombres de activa figuración política, de aunar todos los pensamientos de sus conciudadanos y hacerlos converger hacia el dolor más sincero por la pérdida que significa para la democracia chilena la muerte de este hombre ilustre, que deja tras de sí el ejemplo de su vida como enseñanza de juventudes.

Inútil nos parece detallar nuevamente los atributos de que era poseedor, como político y como pensador, ni de su contribución decidida y sabia a todo lo que significara adelantos legislativos beneficiosos para el país, al cual dedicó todas sus energías y toda su enorme cultura.

LOS RESTOS DE DON MALAQUIAS CONCHA

Durante todo el día de ayer la casa de don Malaquías Concha ha sido visitada por una interminable sucesión de ciudadanos, de todas las clases sociales, que de esta manera han querido asociarse al duelo que hoy aflige a nuestro país.

Delegaciones de todos los partidos políticos han ido oficialmente a presentar sus condolencias a la familia del senador señor Concha. Las representaciones diplomáticas de los países extranjeros presentaron igualmente sus sentimientos por el sensible fallecimiento a nombre propio y de sus respectivos países.

En el libro donde todos estampaban sus firmas pudimos anotar las de prestigiosos políticos, sin distinción de partidos, y de miembros de nuestro Parlamento.

Los restos mortales de don Malaquías Concha estaban colocados en una de las habitaciones de su casa, en donde se había erigido una sencilla capilla ardiente, que ostentaba un busto del gran hombre público.

Durante nuestra estada en la casa del senador señor Concha, pudimos observar el dolor unánime de todos los visitantes, que al estrechar, mudos, las manos de los hijos del extinto, exteriorizaban en sus semblantes su sincero dolor.

LOS FUNERALES

Como hemos anunciado, los funerales se efectuarán hoy, a las 10 A. M., con todos los honores correspondientes.

En el Cementerio harán uso de la palabra distinguidos hombres públicos y miembros de las sociedades de todo orden que tuvieron en don Malaquías Concha un impulsador.

HONORES MILITARES

Por acuerdo especial del Gobierno se le rendirán, a los restos del senador señor Concha, honores de General de División.

Asistirán a los funerales una brigada de Infantería, el Regimiento de Caballería Cazadores y un Grupo del Regimiento de Artillería Tacna.

Una batería del Regimiento Maturana hará las salvas de ordenanza desde el Cerro Blanco.

Mandará estas fuerzas el Coronel señor Emilio Ortiz Vega.

LOS DISCURSOS

En el Cementerio hablará a nombre de la Cámara de Diputados el diputado señor Rivas Vicuña. A nombre del Partido Demócrata hablará el señor Artemio Gutiérrez y en el de los diputados de la provincia de Concepción, el diputado don Róbinson Paredes.

El Gobierno será representado por el Ministro del Interior señor Pedro Aguirre Cerda.

CONDOLENCIAS DEL PRESIDENTE DE LA REPUBLICA

El Presidente de la República ha dirigido al presidente del Partido Demócrata, don Artemio Gutierres, la siguiente carta:

"Señor don Artemio Gutiérrez.—Presente.

Mi querido amigo:

Con la muerte de don Malaquías Concha pierde el país una personalidad excepcionalmente preparada para el servicio de los grandes intereses nacionales.

Pero, si es sensible esa pérdida para el país, para el Partido Demócrata constituye una desgracia irreparable, porque con don Malaquías Concha se ha ido uno de sus más prestigiosos fundadores, un consejero ilustrado y experto, un partidario que consagró su vida entera a la defensa de su causa y un jefe que contribuyó con leal empeño al engrandecimiento de sus filas.

Yo me siento hondamente afectado por este luto del Partido Demócrata al cual me liga la gratitud que debo a su generosa adhesión y el recuerdo de inolvidables campañas que hiciera conmigo en pos de grandes y patrióticos ideales.

Quiera usted aceptar mis sentimientos de condolencia por la desgracia que aflije a mis amigos demócratas y usted disponga de su affmo amigo y S. S.—**Arturo Alessandri.**"

CONDOLENCIA DEL GOBIERNO

El Presidente de la República ha enviado al Edecán de servicio, a la casa de la familia del señor Concha, a expresarle su condolencia por este sensible fallecimiento.

El señor Alessandri se hará representar, igualmente, en los funerales que se efectuarán hoy.

REPRESENTACION DEL SENADO

En representación de la Cámara de Senadores hará uso de la palabra el senador señor Enrique Zañartu.

CAMARA DE DIPUTADOS

La Cámara de Diputados ha acordado nombrar una comisión para que la represente en los funerales del senador don Malaquías Concha, compuesta de los señores: Cortés don Guillermo, Adrián don Vicente, Edwards don Guillermo, Gutiérrez don Artemio, Marín Pinuer don Paulo, Rivas Vicuña don Pedro, Sánchez don Roberto e Yrarrázaval don Miguel Luis.

Los carruajes estarán a disposición de la comisión mañana a las 9.45 A. M., frente a la puerta de reja que dá acceso a la Cámara de Diputados por la calle Compañía.

Colectividades políticas

El Directorio General del Partido Demócrata

En sesión especial efectuada ayer el Directorio General del Partido Demócrata tomó los siguientes acuerdos:

1) Editar una corona fúnebre y al mismo tiempo celebrar una velada, la cual será organizada por la siguiente comisión: señores Guillermo Bañados, Nolasco Cárdenas, Pedro Fajardo, Arsenio Poupin, Luis Mandujano y T. Medel.

2) Colocar el busto del señor Concha en el salón de sesiones del Directorio.

3) Ofrendar una corona a nombre del Partido.

4) Postergar la celebración de la convención extraordinaria que debía verificarse en Setiembre para el 20 de Noviembre próximo.

5) Ordenar a las Agrupaciones del país coloquen el retrato del señor Concha en la sala de sesiones.

6) Enlutar los estandartes de las Agrupaciones del país por tres meses.

7) Costear por erogaciones de los correligionarios de la República la erogación del mausoleo para el extinto.

8) Comisionar a la representación parlamentaria para que presente al Congreso los siguientes proyectos de ley: uno para erigir un monumento al señor Malaquías Concha, fundador de la democracia popular y otro para obtener de los Poderes Públicos una pensión para la viuda e hijos.

9) Comisionar al presidente del Partido, don Artemio Gutiérrez, para hacer uso de la palabra en el Cementerio.

Esta sesión del Directorio General del Partido Demócrata se llevó a efecto con numerosa asistencia.

Agrupación Demócrata de Santiago

Ayer, a las 12 M., celebró sesión extraordinaria el Directorio de esta colectividad política, bajo la presidencia del señor Eduardo Guzmán, y con la asistencia del vicepresidente, señor Saldías, secretarios señores Cárdenas y Abarca; tesorero señor Muñoz y directores señores Lacoste, Ortúzar, Díaz, Sánchez, Godoy, Aguirre, Segura, Pérez, Silva, Castro, y numerosísimos asambleístas.

El presidente da cuenta del sensible fallecimiento del fundador del Partido, señor don Malaquías Concha, ofrece la la palabra a los señores directores, quienes unánimemente demostraron con frases de cariño, de adhesión y de respeto al señor Concha, recordando todos, la sensible desgracia que enluta al Partido, y a la democracia chilena en general.

Después de varias ideas se tomaron los siguientes acuerdos:

1.o Dejar constancia en el acta del profundo pesar con que ve desaparecer de sus filas al fundador de la Agrupación Demócrata de Santiago, don Malaquías Concha Ortiz.

2.o Acompañar a pie y hacer obligatoria la asistencia a sus funerales, de todos los demócratas de Santiago.

3.o Tanto la Agrupación de Santiago, como las rurales de Las Condes, Providencia, San Miguel, Maipú, Quinta Normal, Renca y Quilicura, deben concurrir con sus estandartes enlutados.

4.o Invitar a todos los Centros demócratas de la capital, con sus estandartes.

5.o Invitar a todas las sociedades de Santiago, se hagan representar en estos funerales con sus estandartes enlutados.

6.o Invitar a las federaciones obreras y pueblo en general acompañar sus restos mortales a su última morada, en esta demostración de duelo nacional del proletariado.

7.o Mandar hacer un retrato al óleo del señor Concha y colocarlo en la sala de sesiones.

8.o Ayudar a cubrir los gastos que ocasionen sus funerales.

9.o Enviar nota de pésame a la familia.

10. Comisionar al presidente, señor Eduardo Guzmán, para que haga uso de la palabra a nombre de la Agrupación de Santiago, y al señor Arturo Moreno, a nombre de los asambleístas.

11. Comisionar a los correligionarios Agustín Ortúzar González, Horacio Azócar, Alejandro Escobar, Dr. Pedro Fajardo, Eduardo Guzmán, Luis Weller, Carlos Ríos, Romelio Román, Arturo Moreno y Cerda, Aniceto Sánchez, Francisco Godoy, para que coleccionen todos los artículos que se publiquen con motivo del lamentado fallecimiento del señor Concha y editen una Corona Fúnebre a su memoria.

12. La Agrupación Demócrata de Santiago colocará el 20 de Noviembre próximo, aniversario de la fundación del Partido, y en la tumba del señor Malaquías Concha, una placa artística de bronce, como recuerdo a su labor en favor de las clases oprimidas.

13. Se nombra a los señores: Eduardo Guzmán, Carlos Díaz, Juan N. Castro y Guillermo Vyerta, para que, asesorados de quienes corresponda, lleven a efecto este acuerdo.

14. Para honrar la memoria del señor Malaquías Concha, que tanto se interesó por el fomento de las escuelas nocturnas para obreros, donar la suma de 200 pesos para repartirlos entre las sociedades Unión de Artesanos, Manuel Rodríguez, Igualdad y Trabajo y Veteranos del 79, como ayuda a sus escuelas nocturnas.

15. El Directorio acuerda trasladarse en corporación hoy, a las 6 P. M., a casa del extinto, para presentar a su familia el homenaje de su más sentida condolencia.

El Directorio nombra, para que organicen el acompañamiento, durante el troyecto y en el Cementerio, a los señores Cárdenas, Rubio, Abarca, Muñoz, y a la Mesa directiva; para la primera comuna a los señores Carlos Díaz, Vicente Baeza y Francisco Vergara; para la 2.a comuna, Eugenio Valenzuela, Santiago Aravena y Arturo Vera; para la 3.a comuna, Lorenzo Fabre, Fernando Barra, Luis Picón y Amador González; para la 5.a comuna, Agustín Ortúzar, Manuel Romo y Manuel Astengo; para la 6.a comuna, Fidel Rojas, Antonio López, Luis Colina y Ceverino Carrasco; para la 7.a comuna, Fernando Matus, Justo P. Valderrama, Aniceto Sánchez, Luis Puga; para la 8.a comuna, Wenceslao Muñoz, Eleodoro Estay, Eulogio Molina y Luis Mandujano; para la 9.a comuna, Agustín Aravena, Francisco Godoy Aguirre y Francisco Zúñiga; para la 10.a comuna, Gustavo Segura, Ismael Estay, Rafael Valenzuela, Manuel López y Fco. García Giroz; y para la 4.a comuna, Andrés García, Félix Méndez, Carlos Molina y Exequiel Jiménez.

Providencia, Perfecto Robes, Luis A. Troncoso y Juan Marsaré. San Miguel, Pedro M. Olmedo, Ernesto Castillo, Ignacio Miranda y E. Montenegro. Maipú, Luis E. Rojas, Roberto Vivares, Antonio Aparicio y José Giancáspero. Quinta Normal, Amador Díaz R., Eusebio Sánchez y Luis Fariña. Yungay, Ernesto Valdés, Manuel Escobedo, Dionisio Pavez, Efraín Gutiérrez. Renca y Quilicura, Sr. Vieria, M. Gárate, Humberto Bozo y Esteban Pastene.

Se advierte a las comunas que la hora de citaciones es las 9 en punto de la mañana, en Compañía esquina de García Reyes, para organizar y distribuir el cortejo.

LA CAPILLA ARDIENTE

Centro Liberal Aliancista

Por encargo de la Mesa directiva del Centro Liberal Aliancista, estuvieron ayer tarde los secretarios de la institución a manifestar a la familia de don Malaquías Concha el sentimiento de pesar que ha ocasionado el sensible fallecimiento, entre la juventud liberal. Excusaron la presencia del presidente, que se encuentrá indispuesto.

Partido Demócrata 8.a Comuna

Ayer se reunió extraordinariamente el Comité de esta comuna.

Algunos de los acuerdos tomalos:

1.o Dejar constancia en el acta del pesar con que el Comité ha visto desaparecer al eminente ciudadano y fundador del Partido, don Malaquías Concha.

2.o Invitar a todos los demócratas de la comuna a asistir a los funerales. Punto de reunión, Plaza Brasil, a las 9 de la mañana.

3.o En caso de lluvia, este Comité se hará representar por la siguiente comisión: señores Wenceslao Muñoz L., Eleodoro Estay, David Silva, Lucas Guajardo y Julio Cabello G.

Partido Demócrata. — 10.a Comuna.

Secretaría Av. Matta 1131

Se cita a los correligionarios de esta comuna a los funerales del prestigioso miembro y fundador de nuestro Partido, don Malaquías Concha, hoy Domingo 7, a las 9 A. M., en nuestra secretaría, Avenida Matta 1131, para salir formados con nuestro estandarte a la casa mortuoria.

Club Demócrata 10.a Comuna

Se cita a los miembros del Club a los funerales del fundador del Partido, don Malaquías Concha, para hoy Domingo 7, a las 9 de la mañana, en nuestra secretaría, Av. Matta 1131, para partir juntos con la Agrupación de esta comuna a la casa mortuoria.

Centro Demócrata Agustín Aravena

Cítase a todos los socios de este Centro para hoy Domingo, a las 9 de la mañana, en la secretaría, Av. León N.o 1324, con el fin de concurrir en cuerpo a los funerales del señor Malaquías Concha.

Centro Demócrata Ecuador, Comuna Quinta Normal

Cítase a todos los socios de este Centro, a las 9 de la mañana, en la Secretaría, para acompañar los restos del ilustre senador demócrata don Malaquías Concha.

Centro Guerrilleros de la Democracia

El Viernes celebró junta general extraordinaria este Centro, con numerosa asistencia de socios, y entre otros acuerdos, tomó los siguientes:

1.o Levantar la sesión en señal de duelo y homenaje a la memoria del senador y fundador del Partido, don Malaquías Concha, con motivo del sensible fallecimiento que afecta a la democracia chilena.

2.o Asistir en cuerpo a sus funerales con el estandarte social.

3.o Ofrendarle una corona fúnebre.

4.o Enviar una nota de condolencia a la familia.

5.o Comisionar al regidor señor Bernardo Quiroga para que haga uso de la palabra en el Cementerio, a nombre del Centro.

3.a Comuna Portales

El comité de esta comuna, reunido extraordinariamente, acordó invitar a los correligionarios de esta comuna a los funerales del que fué correligionario y senador don Malaquías Concha, fundador de nuestro Partido. Punto de reunión: Matucana 712, hoy Domingo, a las 9 y media de la mañana, para dirigirse con el estandarte a la casa del extinto.

Club Demócrata La Unión

Se cita a todos los miembros de este club para hoy, a las 9 de la mañana, con el objeto de asistir a los funerales del fundador del Partido Demócrata, señor Malaquías Concha.

Punto de reunión, la casa mortuoria, Compañía esquina de Bulnes.

Centro Guerrilleros de la Democracia

Rogamos a nuestros correligionarios de la 7.a comuna se sirvan asistir a los funerales de nuestro correligionario y senador don Malaquías Concha. La columna partirá del local social, Santa Rosa 289, a las 9 1|2 A. M., para reunirse con el cortejo fúnebre.

Centro La Reforma

Habiendo dejado de existir el fundador de nuestro Partido y senador de la República, señor Malaquías Concha, se invita a sus funerales a los socios de este Centro. El cortejo partirá hoy desde Compañía 2473, a las 10 de la mañana.

Centro Social Demócrata 6.a Comuna Recoleta

Con motivo del sensible fallecimiento del insigne hombre público y fundador de nuestro Partido, señor don Malaquías Concha, se ha citado para hoy, a las 9 de la mañana, a todos los correligionarios de la 6.a Comuna Recoleta, para asistir con nuestro estandarte y acompañar sus restos hasta el Cementerio.

Punto de reunión: Local Recoleta 160.

Centro Demócrata

Anoche se reunió este Centro bajo a presidencia del señor Eleodoro Estay, con asistencia del vice, señor Vergara y de los secretarios señores Villar y Montero, y de numerosos asambleístas, con el fin de tomar acuerdos sobre el duelo que enluta las filas de la democracia nacional, y a indicación del señor Horacio Henríquez Pérez, se tomaron los siguientes:

1.o Asistir en masa a los funerales del ilustre extinto.

2.o Colocar su retrato en el salón de sesiones del Centro.

3.o Comisionar a tres de sus miembros para que adhieran al acuerdo del Directorio General de redactar una corona fúnebre en memoria del extinto.

4.o Rogar a todos los Centros similares de la República y a todas las instituciones demócratas, consagren anualmente el día 5 de Agosto, a rememorar la vida y las obras del ilustre muerto y a estrechar la unión y la fraternidad de todos los demócratas del país, por medio de actos que signiquen el mantenimiento de esa unión y de esa fraternidad, para el engrandecimiento de nuestro Partido.

5.o Hacer presente al Directorio General del Partido Demócrata los vivos deseos del Centro para que se erija un monumento al extinto, costeado por suscrición entre todos los demócratas del país. Además, pedir a los regidores del Partido, patrocinen una ley para que se dé el nombre de Malaquías Concha a una calleo o paseo público de la capital.

6.o Adherir a todos los acuerdos de, Directorio General, de la Agrupación de Santiago y de todos los centros e instituciones demócratas del país, tendientes a honrar y perpetuar la memoria del fundador de la Democracia Nacional.

7.o Para hacer uso de la palabra en el Cementerio, se comisionó al vice-presidente del Centro, señor J. Fco. Vergara Vergara.

Segunda Comuna

Se nos encarga avisar a los demócratas de esta Comuna, que deben encontrarse hoy a las 9 A. M. en punto, en San Pablo 1636, con el objeto de asistir en cuerpo a los funerales del señor don Malaquías Concha.

En el Cementerio usará de la palabra el señor Arturo Moreno y Cerda.

Quinta Comuna

Los demócratas de esta Comuna deberán reunirse a las 9 A. M. en punto en el Centro Avelino Contardo, para de ahí dirigirse a la casa del señor Concha y asistir a sus funerales.

Telegramas de condolencia

El presidente del Partido Demócrata, señor Artemio Gutiérrez, ha recibido telegramas de condolencia por el fallecimiento de don Malaquías Concha, de las siguientes partes: Blanco, Chillán, Traiguén, Osorno, Valparaíso, Mulchén, Los Angeles, Concepción, Coronel, Lota, Valdivia, Talcahuano La Unión, etc.

Además han sido recibidos por diferentes miembros del Directorio General del Partido Demócrata, telegramas de los siguientes puntos: Coquimbo, Santa Cruz, Lautaro, Rancagua, Gorbea, Limache, Parral, Puente Alto, Pitrufquén, Lota, San Carlos.

Centro Liberal Unionista

El Centro Liberal Unionista ha comisionado a los señores Osvaldo Rodríguez Pérez, Alberto Zañartu C., Guillermo Videla y Jorge Meléndez para que asistan a los funerales del senador por Concepción señor Malaquías Concha.

Agrupación Demócrata de Concepción

La Agrupación Democrática de Concepción, designó de su seno una comisión que la represente en los funerales del senador señor don Malaquías Concha.

Esta comisión llegará por el nocturno de hoy, a las 9 de la mañana, y está compuesta por el diputado por Concepción, señor Róbinson Paredes; el director general del Partido Demócrata, señor Marcial Barrera; el presidente de aquella Agrupación, señor José del C. Soto, y los señores Teófilo Hinojosa, Luis E. Concha, Juan Bautista Bustos y Fernando L. Testus.

Centro de Profesores Demócratas "El Esfuerzo"

Anoche celebró sesión este Centro con asistencia de numerosos socios, y después de la lectura del acta se tomaron los siguientes acuerdos:

1.o Dejar constancia en el acta del pesar que ha producido en los miembros de este Centro el desaparecimiento del esclarecido ciudadano y fundador del Partido Demócrata, don Malaquías Concha.

2.o Comisionar a don Juan Bautista Castillo Pérez, para que haga uso de la palabra en el Cementerio a nombre de los profesores primarios demócratas.

3.o Levantar la sesión en señal de duelo.

4.o Asistir en masa a los funerales. Reunión: Compañía, esquina Bulnes.

Agrupación Demócrata de San Miguel

En sesión extraordinaria celebrada ayer Sábado, esta Agrupación y con numerosísima concurrencia tomó los siguientes acuerdos:

1.o Asistir en masa a los funerales del senador don Malaquías Concha, hoy a las 10 A. M., punto de reunión, Compañía, esquina García Reyes.

2.o Mandar una nota de condolencia a la familia.

3.o Mantener la puerta entornada del local de la Agrupación durante el día de los funerales.

4.o Colocar el retrato de este ilustre hombre público y fundador de nuestro Partido en el salón de sesiones.

5.o No enviar coronas a sus funerales y en vez de ellas abrir una suscrición voluntaria en favor de los niños pobres en honor y homenaje a don Malaquías Concha.

6.o Efectuar el reparto de ropas y zapatitos que se compre con ese dinero en una fecha próxima.

7.o Que el Alcalde y regidores demócratas de esta Comuna, sean los portadores de la nota-condolencia.

Centro la Vieja Guardia de Balmaceda

Bajo la presidencia del señor Juan 2.o Meyerholz celebró sesión ayer el Directorio con el único objeto de rendir homenaje a la memoria del esclarecido servidor público don Malaquías Concha.

Tomó los siguientes acuerdos:

1.o—Nombrar una comisión compuesta de los señores: Juan 2.o Meyerholz, Absalón Valencia, Luis López I., Elías Ruiz, Virgilio Figueroa, Alberto Gándara, Juan C. Zamorano, Manuel Rivera, Manuel J. Rojas, Enrique Rodríguez, Arturo Ramírez, Raimundo del R. Valenzuela, y Lincoln de la Barra, para que asistan a los funerales.

2.o—Comisionar al secretario don Virgilio Figueroa para que haga uso de la palabra en el Cementerio.

3.o—Enviar una nota de pésame a la familia; y

4.o—Encomendar a don Raimundo del R. Valenzuela, la redacción de un artículo necrológico sobre la personalidad del señor Concha y en que se ponga especialmente de relieve la situación que le correspondió en la organización del Comité patriótico "Manuel Rodríguez", que se formó en Talca durante la guerra del Pacífico y de que fué presidente el señor Valenzuela y directores, entre otros que ya han fallecido, Malaquías Concha, Luis Antonio Vergara, Alfredo Bascuñán Cruz, Belfor Fernández, Manuel I. Rojas, e Isidoro Vásquez Grille.

Como una manifestación especial al señor Concha que en su carácter de diputado fué el autor del primer proyecto de secompensas a los militares antiguos; se acordó que todos los sobrevivientes de la institución y que hicieron la Campaña del Pacífico, asistan con sus medallas y condecoraciones.

Centro Demócrata de Santiago

Este Centro en sesión de ayer, tomó los siguientes acuerdos:

1.o—En homenaje al fallecimiento del señor Malaquías Concha se suspende la votación de elección del nuevo Directorio, llevándose a cabo el próximo Domingo 14 de los corrientes.

2.o—Asistir en masa a los funerales, mañana, a las 9 A. M., debiéndose encontrar a esa hora en Compañía 2435.

3.o—Llevar a efecto el 20 de Noviembre próximo una romería a la tumba del señor Concha.

4.o—Comisionar al doctor Pedro Fajardo, para que haga uso de la palabra en el Cementerio en representación del Centro.

5.o—Citar a todos los miembros de este Centro a junta general para el Martes, a las 9 A. M., en Rosas 1049.

Agrupación Demócrata de Maipú

Por orden del presidente, se cita a todos los correligionarios de esta Comuna para hoy Domingo, a las 9 A. M., en el local de la secretaría, Dolores, esquina Chorrillos, a fin de concurrir a los funerales del esclarecido ciudadano y fundador del Partido Demócrata, senador por Concepción, don Malaquías Concha (Q. E. P. D.) Se recomienda la asistencia y puntualidad en la hora.

Instituciones obreras

Sociedad de Carpinteros y Ebanistas Fermín Vivaceta

Reunido extraordinariamente el Directorio de la Sociedad "Fermín Vivaceta", acordó citar a los socios para sistir con el estandarte a los funerales de don Malaquías Concha.

Punto de reunión, la casa mortuoria, a la hora fijada.

Sociedad Artesanos La Unión

El Directorio de esta institución en sesión extraordinaria, celebrada anoche, con asistencia de casi la totalidad de sus directores, con el objeto de tomar acuerdos sobre el fallecimiento del socio honorario y senador de la República, don Malaquías, y después de oir la cuenta dada por el señor presidente, el cual recalcó los méritos que le adornaban como hombre público y los servicios prestados a las clases trabajadora en general, como a la sociedad en particular, tomó los siguientes acuerdos:

1.o Asistir en masa a los funerales.

2.o Autorizar al señor presidente para que haga uso de la palabra en el Cementerio a nombre de la Sociedad.

3.o mantener por tres días la bandera a media asta en señal de duelo.

4.o Suspender toda fiesta social.

5.o Suspender la sesión en señal de duelo.

6.o Enviar una nota de condolencia a la familia.

Sociedad Unión de Peluqueros

Para hoy a las 9 A. M. en el salón social, Avenida La Paz N.o 8, a todos los miembros de esta sociedad, para concurrir en cuerpo a los funerales del señor Malaquías Concha.

Sociedad de Carpinteros y Ebanistas Fermín Vivaceta

Reunida la Mesa Directiva de la Sociedad Fermín Vivaceta, acordó citar a todos los socios a los funerales del fundador de la Democracia chilena, don Malaquías Concha. Punto de reunión, la casa mortuoria, Compañía 2074, de donde partiremos con nuestro estandarte.

Empleados de la Biblioteca Nacional

El personal de empleados de la Biblioteca Nacional, se reunió ayer Sábado, a fin de tomar algunos acuerdos relacionados con los funerales del notable hombre público, don Malaquías Concha.

El señor Concha tuvo siempre especial deferencia por ese establecimiento, dentro de su criterio de difusión de la cultura y en su carácter de estudioso y de investigador, prestando importantes servicios en favor de su desarrollo y de su progreso.

Acordaron hacer una erogación en homenaje a su memoria, dedicándola a la Gota de Leche; concurrir a sus funerales, y dirigirle una nota de condolencia a su familia.

Centro de Estudiantes de Linares

De orden del presidente se cita a todos los miembros de este Centro para mañana, a las 9.30 A. M., con el objeto de asistir a los funerales de don Malaquías Concha.

Hablará a nombre de nuestra institución, en el Cementerio, el compañero Rafael Silva Lastra.

Punto de reunión: García Reyes, esquina Compañía.

DOS TESTIMONIOS EMINENTES

HONROSOS JUICIOS QUE MERECE EL DICCIONARIO PERSONAL DE CHILE.—"ES UNA OBRA DE TODO PUNTO INTERESANTE QUE NO PUEDE FALTAR EN UN CENTRO SOCIAL Y COMERCIAL DE ALGUNA IMPORTANCIA", NOS DICE EL SEÑOR ENCARGADO DE NEGOCIOS DE ITALIA.—"ES UNA OBRA MODERNA DE GRAN UTILIDAD", NOS DICE, POR SU PARTE, EL SEÑOR ENCARGADO DE NEGOCIOS DE ALEMANIA.

La oportuna iniciativa que ha tenido la **Compañía Editora Whos** al preparar una obra con referencias de todo género acerca de millares de personas y de firmas comerciales del país, para que sirva de consultor serio y eficaz tanto en la vida social como en la vida de los negocios, ha sido elogiada por personalidades eminentes, cuyos testimonios se han publicado ya en la prensa.

A las cartas de los señores Carlos Silva Vildósola, Presbítero señor Emilio Vaisse (Omer Emeth), Carlos Silva Cruz, Director de la Biblioteca Nacional, así como a las recomendaciones expedidas por los Ministerios del Interior y Relaciones Exteriores, agregaremos hoy los testimonios eminentes que se han servido darnos dos prestigiosos diplomáticos, el Encargado de Negocios de Italia, Excmo. señor don Atilio Carnelutti, y el Encargado de Negocios de Alemania, Excmo. señor don D. O. Grumprech.

Dicen así:

Legazione d'Italia.— Señor Gerente de la Compañía Editora "Whos".—Ciudad.

Muy señor mío:

Me pide Ud. una opinión acerca del "Diccionario Personal de Chile" que se propone editar la "Compañía Editora Whos", y se la doy con mucho gusto.

Un libro de consulta que tenga por objeto proporcionar noticias verídicas de los hombres que actúan en el país, es una obra de todo punto interesante, que no puede faltar en un centro social y comercial de alguna importancia.

La Colonia italiana está ligada a la vida nacional por largos años de esfuerzos comunes con los hombres de negocios del país, y ocupa, según he podido ver, una situación muy ventajosa en las ciudades del norte y del sur de la República.

No dudo, entonces, que mis connacionales, apreciando las evidentes ventajas de una obra de esta naturaleza, tendrán en las páginas del "Diccionario Personal de Chile" la [illegible] ación distinguida que les corresponde.

Esta es la opinión que tengo, señor Gerente, sobre la obra que Ud. prepara y que está destinada sin duda a tener un seguro éxito.

Lo saluda su Atto.

ATILIO CARNELUTTI,
Encargado de Negocios de Italia.

(Hay un timbre).

Legación de Alemania.—Santiago, 21 de Diciembre de 1920.—Señor Gerente de la Compañía Editora Whos.—Santiago.

Me he impuesto de las explicaciones que me proporciona Ud. acerca de lo que será el Diccionario Personal de Chile para 1921, que tiene en preparación la "Compañía Editora Whos".

Me he persuadido de que se trata de una obra moderna de gran utilidad, que vendrá a reportar en este país los mismos beneficios que reportan antiguas obras similares en el extranjero.

Estoy cierto, asimismo, de que mis connacionales residentes en Chile sabrán apreciar, como yo, el mérito de esta obra, y que, en consecuencia, la Colonia alemana ocupará en el "Diccionario Personal de Chile" el sitio que le corresponde por su importancia y por su número.

Deseando a Ud. un franco éxito, me es grato quedar de Ud. como su muy Atto. y S. S. y Affmo.

D. O. GRUMPRECH,
Encargado de Negocios de Alemania.

(Hay un timbre).

NOTA.—Pídase el envío de los antecedentes y formularios del **Diccionario Personal de Chile al Gerente de la Compañía Editora Whos. — Santiago, Casilla 39-D., Compañía 1201, Teléfono 1583; o al Agente General de la Compañía en Valparaíso, don Enrique León, Plaza de la Justicia N.o 44.**

Viña San Pedro
(J. G. Correa Albano)
EL MEJOR VINO

Nervios excitados
se tranquilizan con nuestro
Elixir Polibromurado
Exija nuestra marca
LABORATORIO CHILE
Avenida Ecuador 3575
SANTIAGO

Tratamiento especial para las Canas y la Calvicie

La cabeza, la porción más noble del ser humano que encierra los preciosos órganos de las facultades intelectuales, no debe estar desprovista de cabellos. Una exuberante cabellera en la mujer, completa los rasgos de una belleza perfecta; por eso las mujeres de nuestro tiempo tienen sus mayores deseos en poseer una hermosa cabellera, por considerarla como el ornamento más atrayente de la persona.

A los hombres les pasa lo mismo, es su afán ostentar una hermosa cabellera, que en la mayoría de los casos eleva su figura varonil.

Largos años de pacientes estudios de la flora boliviana, llevaron al Dr. Benguria al éxito, con sus más espléndidos resultados en el descubrimiento del "Específico Boliviano Benguria", medicamento que por el origen vegetal de que procede no contiene materias dañinas y cura radicalmente la Calvicie, haciendo recuperar en corto tiempo el pelo perdido.

Su éxito se debe al estudio profundo de la Calvicie y a los resultados obtenidos con las innumerables pruebas que confirman, que la calvicie, es curable por medio del "Específico Benguria", aún en sus más avanzadas manifestaciones de desarrollo.

Es éste un procedimiento vegetal absolutamente inofensivo; y sus cualidades tónicas robustecen y afianzan la raíz del pelo.

No contiene alcohol, aceite, ni sustancias nocivas. Desde las primeras aplicaciones se notan los resultados, se detiene la caída del cabello, desaparece la caspa, y se recupera el pelo perdido. El brote de pelo nuevo se hace visible en los casos más antiguos de calvicie desde el primer mes de tratamiento; no mancha la piel ni ensucia; se puede lavar la cabeza, el cabello sigue creciendo del color natural.

Otra de las cualidades incomparables del "Específico Benguria", es la curación que hace de las Canas sin teñirlas.

Los cabellos, tanto en el hombre como en la mujer, deben ser flexibles, finos y brillantes; cuando reunen estas cualidades, el cabello es siempre hermoso, y lo es más, si su color es uniforme.

El pelo debería conservarse en su color natural hasta una avanzada edad, pero con demasiada frecuencia se nota día a día, en personas jóvenes, el prematuro desarrollo de la canicie.

Contra el encanecimiento del cabello no se conocía hasta ahora, por desgracia, un solo remedio racional de curación; pero gracias al descubrimiento vegetal del "Específico Benguria", se puede devolver al cabello el color primitivo, sin necesidad de recurrir al medio, extremo, de teñirse el pelo.

Las múltiples tinturas usadas con tal objeto sólo pintan el cabello, como lo indican con su nombre, y de ahí es que las cabezas adquieran matices muy variados e indefinidos que denuncian el uso de tinturas. Además dañan la raíz y botan el pelo, ocasionando casi siempre erupciones en la cabeza y otras partes del cuerpo que no están en contacto con la tintura.

Es aquí donde está el gran mérito del "Específico Benguria", que tonificando la raíz debilitada, no tiñendo el pelo para no secar ni atrofiar el bulbo piloso, las canas desaparecen y el cabello vuelve a su color natural, fresco y lozano; parejo, sin indicios de haber sido antes canoso. Demás estaría explicar que este procedimiento es aplicable a todo color de pelo, ya sea rubio, castaño o negro.

En consecuencia, toda persona que sufra de calvicie, caída de pelo, caspa, o que haya encanecido prematuramente, encontrará el más eficaz de los resultados usando el "Específico Boliviano Benguria".

Para consultas y ventas del Específico, atiende el Dr. Benguria en su oficina de la calle Moneda 875 (altos).

Para los pedidos de provincias, deben dirigirse al Dr. Rafael Benguria B., Casilla 2426, Santiago.

Las únicas Agencias para la venta son: en Valparaíso "Le Petit Elegant", Esmeralda 200; y en Concepción y Temuco, Casa Harosteguy Hnos.

DEPORTES

FOOT-BALL

Por el trofeo Gath y Chaves

ZIG-ZAG v. EL DIARIO ILUSTRADO

El preliminar: Carioca I v. La Nación

En la tarde de hoy se realizará en la cancha del Olimpic, situada en la Av. Seminario esquina de Francisco Bilbao, una buena reunión deportiva, a la que hay interés por asistir, especialmente entre el elemento gráfico, por tratarse de la semi-final de la primera serie de la competencia periodística, en que se disputa el trofeo Gath y Chaves.

Se iniciará el espectáculo a las 2 P. M., con el preliminar, que estará a cargo de los primeros equipos de los Clubs Carioca y La Nación F. C., los que al llamado del árbitro señor Pablo Lazo se presentarán en la siguiente forma:

La Nación F. C.

O. Miquel
P. Miquel, F. Nieto
A. González, Cornejo (cap.) Huerta
R. Rojas, G. Escobar, J. Grez
J. Briceño Valdés
O
Bustos Moreno
González, Acuña, Wilsson
Vásquez, Orellana, Barahona
Correa, Vicuña
González

Carioca F. C.

Actuarán como reservas por La Nación, los señores U. Cofré, H. Cofré, Quevedo y Tudescá, y por el Carioca, los señores Cisternas y Horta.

El encuentro de fondo se iniciará a las 3.45 P. M., y en él intervendrán los siguientes cuadros, al llamado del árbitro señor Juan M. Macdonald:

El Diario Ilustrado F. C.

Venegoni
Alegría, Livingstone
Vargas, Plá (cap.), Figueroa
Espinosa, Olivares, Contreras
Vásquez Cruz
O
Gómez Chávez
Prenafeta, Aguirre, Santander
Medina, Rojas, Aravena
Donoso, Vargas
Germain

Zig-Zag

Figuran como reservas por El Diario Ilustrado, los señores Olivares, Pino y Poblete.

Tanto en la primera partida como en la de fondo, figuran elementos de primer orden, que sin duda harán un lucido papel y que proporcionarán, por lo tanto, una tarde deportiva del agrado de los numerosos aficionados que se darán cita en la cancha del Olimpic.

El valor de la entrada será de cuarenta centavos.

"Colle"
EL CALZADO
SIN
RIVAL

HOY DIA

No existe calzado para señoras más perfecto, elegante y durable, que el de la gran marca "Colle", y no es caro.

Pídase en "La Flor del Día", San Antonio 98, esquina Moneda.

CORSES

Ofrece siempre muy superiores y baratos "La Flor del Día".

A-8

Los encuentros oficiales de hoy

Por la Asociación de Foot-ball de Santiago

Copa República.—Britania I con Magallanes I; cancha No. 1; hora 2 P. M.; árbitro señor Juan Figueroa.

Gimnástico I con F. Libertad I; cancha No. 1; hora 3.45 P. M.; árbitro señor Carlos Fanta. (Se excusó).

Copa Chile.—Borgoño I con U. Cintolesi I; cancha No. 2; hora 3.45 de la tarde; árbitro señor Ernesto Lecaros.

Ibérico I con Instituto Nacional I; cancha Ibérico; hora 3.30 P. M.; árbitro, señor J. M. Fernández.

Guacolda I con Santiago I; cancha Santiago; hora 3.30 P. M.; árbitro, señor Humberto Peña.

Copa Caupolicán.— U. Recoleta I con E. Metalúrgico I; cancha No. 2; hora 2 P. M; árbitro señor Arturo Flores.

Directores de turno: canchas Nos. 1 y 2, en la mañana, los señores Octavio Castillo y delegado del Borgoño; y en la tarde, señor Miguel Schmidt y delegado del Esperanto; cancha Ibérico, señor Salinas y cancha del Santiago, señor Basañez.

Por la Liga Metropolitana de Deportes

Primera división:—

Santiago Rangers con Maestranza; cancha Maestranza; hora 3.30 P. M.; árbitro señor Carlos Saenger.

Gold Cross con Zenteno; cancha Metropolitana; hora 3.30 P. M.; árbitro señor Eduardo Mac-Donald.

Submarino con Green Cross; cancha Metropolitana; hora 1.30 P. M.; árbitro señor Gordon Alkman.

División intermedia:—

Unión Argentina con Londres; cancha Maestranza; hora 1.45 P. M.; árbitro señor Vicente Montalva.

Star Valparaíso con Capitán Prat; cancha Campos de Sport No. 2; hora 3.30 P. M.; árbitro señor Roberto Barrueto.

Segunda división:—

República II con 1.o de Mayo II; cancha Metropolitana; hora 10.30 de la mañana; árbitro señor Juan Meyer.

Girardi con Gath y Chaves; cancha Campos de Sport No. 3; hora 3.30 de la tarde; árbitro señor Lucas Huerta.

Tercera división:—

Constitución con Tricolor Royal; cancha Campos de Sport No. 3; hora 1.45 P. M.; árbitro señor Juan Salinas.

Miraflores con Los Carreras; cancha Campos de Sport No. 2; hora 1.45 P. M.; árbitro señor Roberto Aguirre.

Gold Cross con Londres; cancha Maestranza; hora 10.30 A. M.; árbitro señor Alberto Pérez.

Arauco con Carioca; cancha Metropolitana; hora 9.30 A. M.; árbitro señor E. Seisdedos.

Directores de cancha:

Metropolitana, en la mañana, señor E. Seisdedos; en la tarde, señor Prieto.

Maestranza, en la mañana, señor Olivos; en la tarde, señor J. Martínez.

Campos de Sport, señores Barros y A. Martínez.

Por la Liga Nacional de Foot-ball

Primera división:—

General Bulnes I con Patria y Hogar I; cancha San Ramón; hora 3.30 de la tarde; árbitro señor Domingo Araya.

Estrella Nacional con U. Camilo Henríquez; cancha San Ramón; hora 2 P. M.; árbitro señor Heriberto Meza.

Bernal I con U. San Eugenio I; cancha San Eugenio; hora 3.15 P. M.; árbitro señor Guillermo Silva.

Manuel Avecedo I con Germinar I; cancha Badminton; hora 3.30 de la tarde; árbitro señor Marcelino Sepúlveda.

Menadier I con Independencia I; cancha Badminton; hora 2 P. M.; árbitro señor Pedro Pacheco.

Directores de turno: cancha San Ramón, los señores delegados del Estrella Nacional y del Patria y Hogar; cancha Badminton, señor Pedro Pacheco; cancha San Eugenio, mañana y tarde, el señor Prieto.

Por la Liga de Foot-ball de Santiago

Primera división:—

Aviador I con Carlos Walker Martínez I; cancha Fábrica de Vidrios; hora 3.30 P. M.; referee señor Ramón L. Hernández.

Loma Blanca I con Morning Star I; cancha Morning (calle O'Higgins esquina N. P. de Vivaceta); hora 3.30 P. M.; referee señor Jorge Vásquez Castillo.

Fábrica de Vidrios I con Sprtivo Nacional I; cancha Fábrica de Vidrios; hora 1.45 P. M.; referee señor Luis Zegers H.

Segunda división:—

Córdova Santa María con Morning Star II; cancha Morning Star (calle O'Higgins esquina N. P. de Vivaceta); hora 2 P. M.; referee señor Valentín Collao.

Carlos Walker Martínez II con Mundial (suspendido).

Tercera división:—

Carlos Walker Martínez III con J. M. Infante; cancha Fábrica de Vidrios; hora 10.20 A. M.; referee, señor Adolfo Pérez.

Directores de cancha: Fábrica Jorge Astete y en la tarde, don Ramón L. Hernández. En la cancha del Morning: en la mañana, don Pedro Avendaño, y en la tarde don Jorge Vásquez Castillo.

Por la Liga José Arrieta

Segunda división:—

Copa Eduardo Núñez.—Deportivo Ñuñoa con Guindos II; hora 2.15 de la tarde; árbitro don Carlos Marín; cancha Peñalolén.

Primera división:—

Copa Asociación Foot-Ball de Chile.—Unión Centenario con Iris Sporting; hora 3.14 P. M.; árbitro don Santiago Fuentes; cancha Peñalolén.

Director de cancha don Narciso Calderón.

Por la Liga Obrera de Foot-ball

Segunda serie:—

Bandera Nacional I con Orompello I; cancha No. 1; hora 3.30 de la tarde; árbitro señor José Ayala.

Tercera serie:—

Pennsylvania II con U. de CurtidoresII; cancha No. 1; hora 2 P. M.; árbitro señor Luis Cerda.

Girardi II con S. Lincoyan I; cancha No. 2; hora 3.30 P. M.; árbitro señor José Díaz P.

Lord Cochrane I con Simpson II; cancha U. Americana; hora 2 P. M.; árbitro señor Luis A. Pérez.

Directores de cancha: No. 1, señores J. Ayala y E. Aravena; No. 2, señores M. Díaz y A. Opazo; U. Americana, señores L. A. Pérez y A. Olea.

Director general, señor R. Barrueto.

Por la Liga Infantil de Foot-ball de Santiago

Copa España.—Independencia con Gimnástico; cancha Escuela de Artes; hora 3.30 P. M.; árbitro señor Arturo Weitz.

Copa Andes.— Capitán Scott con Gimnástico; cancha Escuela de Artes; hora 2.15 P. M.; árbitro señor Esteban Ensignia.

Gath y Chaves con Santiago I-B; cancha Santiago; hora 11 A. M.; árbitro señor Luis H. Heredia.

Copa Magallanes.— 1.o de Mayo con Nottingham; cancha San Eugenio; hora 2 P. M.; árbitro señor Manuel Cabello.

Copa Pacífico. — Teniente Godoy con Fábrica de Vidrios; cancha Fábrica de Vidrios; hora 9 A. M.; árbitro señor Armando Godoy.

Copa Cóndor.—Tomás Freire con Palestina; cancha Santiago; hora 9 de la mañana; árbitro señor Antonio Adrián.

Santiago con Britania; cancha Santiago; hora 10 A. M.; árbitro señor Bustos.

Directores de turno: Escuela de Artes, señor Esteban Ensignia; Santiago, señor Juan Planas; San Eugenio, señor Oscar Vera, y Fábrica de Vidrios, señor Armando Godoy.

Por la Asociación Militar de Fott-ball

Escuela de Caballería con Telégrafos; hora 9.30 A. M.; árbitro señor Arístides Palma; cancha Escuela de Caballería.

Inspector de cancha, señor Ochoa.

Tacna con Tren; hora 2.30 P. M.; cancha Parque Cousiño; árbitro señor E. López.

Director de cancha, señor L. Pérez.

Escuela de Carabineros con Cazadores; hora 9.30 A. M.; cancha Carabineros; árbitro señor L. Pérez.

Director de cancha, señor J. Campos.

Por la Competencia Periodística

TROFEO GATH Y CHAVES.—Zig-Zag con El Diario Ilustrado; cancha Olympia; hora 3.30 P. M.; árbitro señor Juan B. Mac-Donald.

Director de turno, señor J. Vial.

CICLISMO

EL CLUB CICLISTA IBERICO CELEBRA HOY SU 12.o ANIVERSARIO

La interesante velada de esta noche en el Centro Español

Presidirá la fiesta el Excmo. señor Ministro de España, don Manuel Walls y Merino

Hoy celebra solemnemente su 12.o aniversario la prestigiosa institución ciclista formada por la colonia española de la localidad.

El Club Ciclista Ibérico se ha destacado entre sus congéneres por la acción constante de sus dirigentes, y por el esfuerzo entusiasta de cada uno de sus socios, los que han convertido a la colectividad en una sólida agrupación de la cual debe enorgullecerse nuestra capital y en general todos los que miran por el progreso y difusión de las actividades al aire libre.

SEÑOR EVARISTO SANTOS

Presidente

Con instituciones bien organizadas como ésta, se propende eficazmente a que el deporte se afiance en el país y adquiera mayor prestigio ante el concepto general.

La vida deportiva del Club Ibérico es una página brillante que debe servir de ejemplo de lo que puede el esfuerzo colectivo. Sus elementos han tenido actuación preponderante en nuestras pistas, y lo revela la galería de premios que posee la institución y que constituye un verdadero museo deportivo.

El actual directorio del club es el siguiente:

Presidente honorario, el señor Ministro de España, don Manuel Walls y Merino.

Presidente, don Evaristo Santos.

Vicepresidente, don Juan Francisco Jiménez.

Secretario, don Pablo Morales.

Pro-secretario, don José Abascal.

Tesorero, don Francisco Regulez.

Sub-tesorero, don Pedro Lafuente.

Directores, señores José de la Vega, Julio Pau, Juan Moyeset, Alfredo Santos, Salvador Vallejo y José Abelcida.

La velada de hoy

Una de las más importantes de las instituciones locales de la colonia española residente, el Centro Español, ubicado en Merced 838, estará esta noche de gala con motivo de verificarse en su amplio y hermoso salón teatro la fiesta organizada por el Ibérico en celebración de su aniversario.

SEÑOR PEDRO LAFUENTE,
uno de los socios agraciados con medalla de oro, por su actuación en las competencias de 1920

Lo más representativo de la colonia, presidido por el digno representante de su Majestad el Rey Alfonso XIII entre nosotros, Excmo. señor Walls y Merino, concurrirá con sus familias al espectáculo, dando un realce especial a este acto de carácter deportivo y por lo tanto de alto significado moral y educativo.

Se dará comienzo al programa con la repartición de los premios otorgados por el directorio y que son los siguientes:

SEÑOR PABLO MORALES

Secretario

1.o Insignia de oro al Excmo. señor Ministro de España, don Manuel Walls y Merino, como título de presidente honorario y diploma.

2.o Medalla de oro "Al Mérito", al señor Antonio Saez.

3.o Medalla de oro a los redactores de ciclismo de la Prensa local y diplomas a la Redacción de los mismos.

4.o Medallas de oro a los corredores, socios del Club, que se distinguieron en las competencias del año 1920, señores Pedro Lafuente J., Francisco Torrealba, Bartolomé Coll, Donato Angulo y Alfonso Pau.

5.o Medalla de oro a los socios que presentaron mayor número de socios durante el año, señores Matías García, Carlos Pau y Francisco Torremocha.

Se continuará con la representación de la preciosa obra "La Praviana", a cargo del cuadro artístico del Centro Español.

Se pondrá término al acto con un gran baile social con orquesta.

CONSEJO LOCAL DE SANTIAGO.—En la sesión celebrada el Viernes último en los salones de esta imprenta por este organismo, se dió cuenta del balance del entreciudades por el Escudo Van Buren, presentado por el tesorero señor Francisco Jiménez, documento que fué aprobado por unanimidad.

Damos a continuación un extracto del mencionado balance:

Entradas:	
Tribunas	$ 2,661
Cancha	$ 7,373
Total de entradas . .	$ 10,034
Salidas	
Enviado a la Liga Valparaíso	$ 500.00
Entregado al Maestranza por el preliminar entre ferroviarios	200.00
Gastos de boletería, arriendo de tribunas y arreglo de cancha	505.00
Locomoción, automóviles	232.00
Festejos y comida en honor del cuadro visitante	391.00
Boletos y carteles . .	98.00
Gastos varios	66.60
Saldo líquido	8,041.40
Total	$ 10,034.00

En conformidad a un acuerdo anterior del Consejo, dicho saldo líquido se repartió en la siguiente forma:

A la Asociación Santiago, 45 o/o . . .	$ 3,618.63
Al Consejo Local, 25 por ciento	2,010.35
A las Ligas Metropolitana, Santiago, Nacional, Obrera, Arrieta e Infantil, el 50 por ciento a cada una, o sea $ 402.07	2,412.42
Total	$ 8,041.40

LIGA INFANTIL DE FOOTBALL.—El Consejo de esta Corporación designó director en su última asamblea al entusiasta deportista señor Oscar Vera.

LIGA OBRERA DE FOOTBALL.—El encuentro de selección de hoy.—El equipo combinado de la Liga Obrrera practicará hoy con el Almirante Simpson I en la cancha del Unión Americana, a las 3.30 P. M. ante el árbitro señor Felipe Horta.

Tomarán parte en este encuentro los siguientes jugadores:

Liga Obrera: A. Fuentes, B. Silva, A. Pacheco, S. Trincado, V. Hernández, V. Castillo, H. Hevia, J. Muñoz, R. García, M. Fuentes, D. Rivera (capitán).

A. Simpson: Fernández, Muñoz, Cortés, Cerda, Sánchez, Aros, C. Pozo, V. Figueroa, V. Pozo, S. Hernández, E. Calvo.

Reservas de la Liga Obrera: V. Toro, A. Alia, A. Carrasco, T. Fabres, L. Celis, G. Castillo, J. Muñoz, S. Retamales y L. Gómez.

Reservas del Almirante Simpson I: P. Maldonado, P. Sepúlveda, R. Abarca, H. Núñez, J. Castillo, T. Araya, M. Barrera y S. Castro.

ATLETISMO

INTERNADO ATLETICO.— En Catedral 1401 se necesita mañana, antes de las 11.30 A. M., a los socios señores E. Sansot, C. Escobar, O. Frías, H. Benaprés y A. Asenjo, con el objeto de tratar sobre el torneo por el Trofeo Jackson, que se llevará a efecto el próximo Domingo en Viña del Mar.

FEDERACION UNIVERSITARIA DE DEPORTES.— En vista del mal estado del tiempo, se ha acordado suspender el campeonato de atletismo anunciado para hoy.

En la sesión del Martes próximo se fijará nueva fecha al torneo.

ASOCIACION DE DEPORTES ATLETICOS DE CHILE.—A los señores E. Goycolea, R. Mu
Gómez, E. Labra, O. Ve
Neumann, E. Loeser, P. Ze
A. Zañartu, L. Mandujan
Amunátegui, se les ruega a
ción del presidente, don G
Silva C., pasen por la secr
mañana Lunes, a las 11 A. M

**COMITE DE DEPORTE
LA SOCIEDAD "LA UNION
CIONAL".**—Hoy, a las 10 A
se reunirán los delegados d
diversos centros de la U. N
nal, en la secretaría del "C
Artūro Prat", Avenida Mat
y a fin de preparar el 2.o
atlético en competencia por
pa "Manuel Langer", la que
rá definitivamente en pod
Centro que obtenga mayo
puntos durante los cuatro

IBERICO BALOMPIE CON INSTITUTO NACIONAL.— Hoy a las 3.30 se jugará en la cancha del Ibérico esta interesante partida oficial por la Copa Chile.

Ambos conjuntos cuentan con elementos de primer orden y se presentarán a la lucha convenientemente preparados, lo que hace presumir que esta contienda será una de las mejores del día.

LIGA NACIONAL DE FOOTBALL.—Por acuerdo del directorio quedan oficialmente suspendidos los encuentros anunciados para la mañana de hoy.

ASOCIACION DE FOOTBALL DE SANTIAGO. — Quedan suspendidos por el mal estado de la cancha los encuentros oficiales fijados para hoy en la mañana.

—La Comisión de Reclamos formada por los señores Angel Morales, Silverio Salinas, Luis Ramírez y Octavio Castillo, sesionará mañana Lunes, a las 8.30 P. M., en Ahumada 242. El Directorio se reunirá a continuación, en el mismo local.

EXCURSIONISMO

CENTRO DEPORTIVO LOS PIRINEOS. — Esta tarde a las 3 P. M., se reune la junta general de esta corporación, con el objeto de oir las ideas y propósitos de labor del nuevo Directorio.

Se despacharán además, algunas solicitudes de socios.

CICLISMO

CLUB CICLISTA CHILE.— Cita a sesión para mañana a las ocho y media P. M., en Moneda 1011.

NATIONAL SPORTING CLUB. —Para hoy a las 2 1|2 P. M., está citado extraordinariamente el Directorio de este Centro.

Inmediatamente después se reunirá la junta general con el objeto de ocuparse de los nuevos estatutos.

JER
Fin
REGENT
VALDES P

y diez tipos diversos de

Jerez, Oporto, Málaga
zanillo y COGNAC

de esta reputada marca
su representante en Chile

A. MELOSSI
MORANDE 237

POLYCALCINE

Tónico recalcitrante poderoso. Tuberculosis, linfatismo, anemia.

Rápido y considerable aumento de peso. Usado y demostrados sus excelentes resultados en el Sanatorio de San José de Maipo.

Recetado por los mejores Médicos especialistas en afecciones pulmonares, como los doctores Brockmann, Ricardo Donoso, León Chonchol, Vega Macher, Arturo Espina, Fuenzalida, Correa, Contrucci, etc., etc.

Depósito General: "BOTICA FRANCIA", Estado 154

CANCHA

Arriéndase una espléndida cancha para football y otros deportes ubicada en la Avenida Seminario y a dos cuadras de los tranvías de Vicuña Mackenna. Para visitarla y demás datos, dirigirse a

F. VILLASECA, Teatinos 351 AF-11

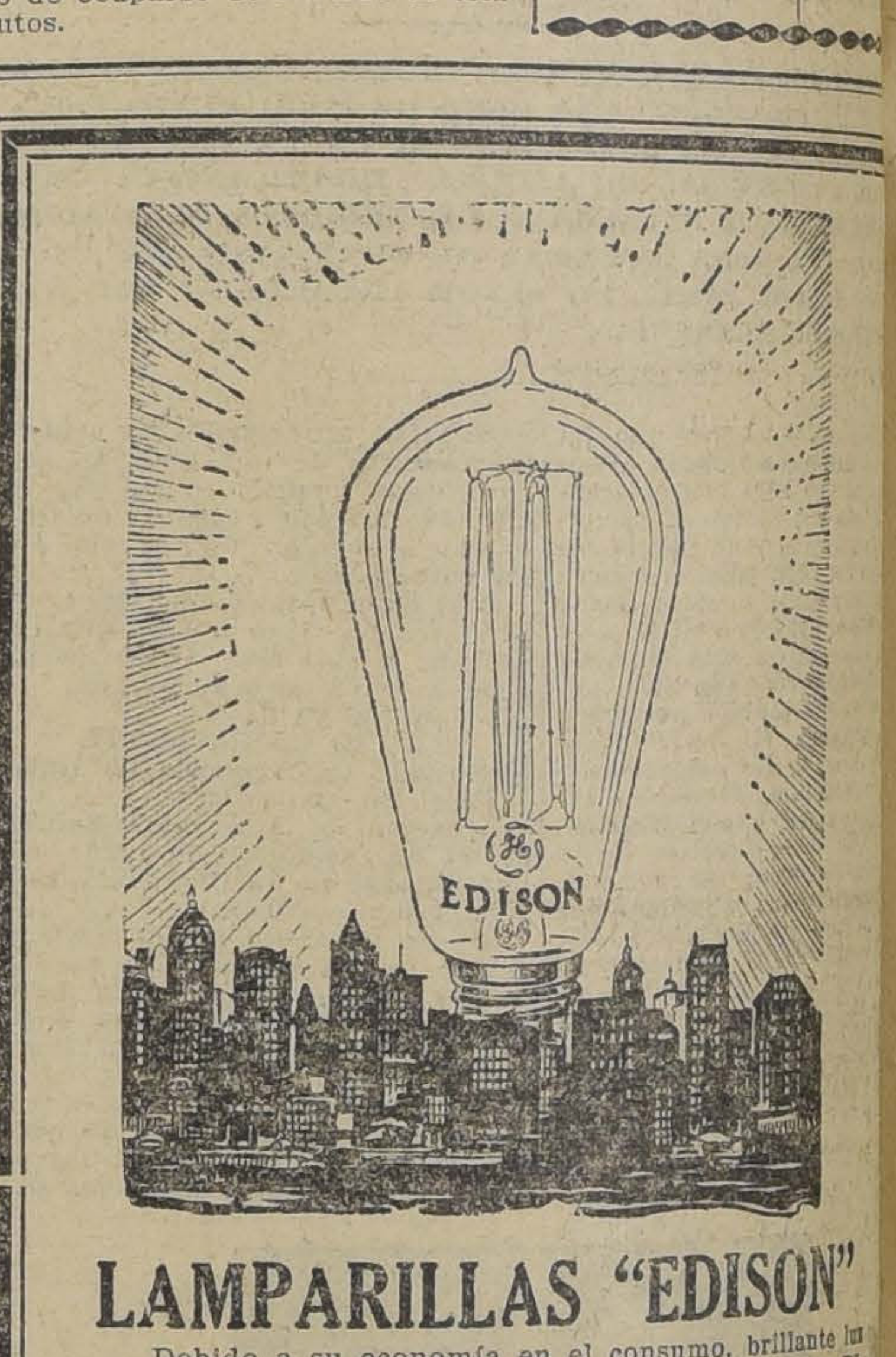

LAMPARILLAS "EDISON"

Debido a su economía en el consumo, brillante luz y larga vida, ha sido considerada como la única RIVAL DEL SOL y en compañía de él alumbra el mundo.

Cada una $ 2.00 moneda corriente

JUAN JAHN
AGUSTINAS 837 :-: TELEFONO 2087

Laboratorio Clínico
— DEL —
Dr. Leonidas Corona T.
Delicias 868. — Teléfono 2483
REACCION WASSERMANN
Sección de química. Sección de bacteriología
AUTOVACUNAS

CIGARRILLO HABANO
MURIAS
ES EL MEJOR

AEG

Allgemeine Elektricitäts-Gesellschaft Berlin.

Electromotores y artefactos eléctricos en general
Materiales de instalación

AEG. Cía. Sudamericana de Electricidad
BANDERA ESQUINA STO. DOMINGO. - CASILLA 110 - D

SALITRE
Entrega inmediata, VENDEN
CRUZAT & EGUIGUREN
Teléfono 1125 - HUERFANOS 1183 - Casilla 1683

Vacas Durham Paridas
VAQUILLAS DURHAM DE 3 AÑOS
TODO DE CLASE SOBRESALIENTE
SE REMATARAN

El Martes 9
A LAS 2 P. M.

DEL FUNDO SANTA ROSA DE TENO, DEL SEÑOR NICOLAS MORENO F.

VENDRAN:
24 VACAS DURHAM PREÑADAS, al parir, todas gordas de clase sobresaliente.
8 VACAS DURHAM PARIDAS, muy buena clase y gordas.
28 VAQUILLONAS DE 3 AÑOS, gordas de clase sobresaliente, muy mestizas, algunas de preñez avanzada.
DE OTRAS PROCEDENCIAS:
50 caballares mansos de montura y muchos de tiro y de arado.
5 mulas mansas y diestras de carga y arado.

EDUARDO RODRIGUEZ & Cía.
2855 — HUERFANOS — 2855

TURF

CLUB HIPICO

LAS CARRERAS DE LA TARDE DE HOY

Apreciaciones y pronósticos

La reciente lluvia ha quitado gran parte de su interés al programa que deberá desarrollarse hoy en nuestro principal hipódromo, pues como consecuencia de ella la pista se presentará muy barrosa y ha causado la deserción de buen número de competidores inscritos, cuyos medios de acción no se amoldan a esa circunstancia o bien ven menguadas sus probabilidades de éxito.

Se da comienzo al meeting con los 1,100 metros del premio Umbría, que de hecho ha resultado una prueba para productos de tres años, por cuanto a los tres que no están dentro de esa categoría no les vemos gran opción.

De los otros, Náutico no cumplirá su compromiso, debiendo por consiguiente buscar el candidato de los siete restantes y él es Walter Scott, que si bien es cierto ha estado ausente de las pistas durante algún tiempo, ha demostrado tener cualidades de barrero y tiene dos aprontes que indican que el hijo de Olascoaga se encuentra completamente restablecido de las dolencias que, después de haber entrado a pescuezo de Falkland en Viña del Mar, le hicieron no obtener más tarde buena figuración.

Los placees los reservamos a Fugitiva y Alucita.

En la segunda carrera, sobre igual distancia que la anterior, premio Umbel, Monleone arrastrará la gran mayoría de las opiniones del público y es, por nuestra parte, el preferido para ganador y no dudamos que corresponderá en forma, ya que ha demostrado estar en muy buen estado de training, cubriendo en un apronte de la semana los 1,000 metros en 1.4.5 y su última performance en público en condiciones análogas a las de hoy y que le valió un bonito triunfo sobre Los Robles, le dan la primera opción.

Para los placees optamos por Girasol y Golden Queen, que, a nuestro juicio, son los más serios enemigos de Monleone, dejándolos, por lo tanto, señalados en este orden.

De los diez inscritos en la carrera siguiente, premio Ursus, aparte de los retiros que puedan producirse a última hora, han deleccionado Neumático, Nitrato, Vesubio y Piave, con lo que su desenlace ha quedado reducido a un encuentro entre Verderón y Eton, pues fuera de ellos el único que creemos puede hacer algo es Tetuán.

Si al hacer de Verderón nuestro candidato no apreciamos en nada su performance del Domingo último, es porque en realidad creemos que en nada vale hoy la comparación en vista de que las circunstancias le serán esta tarde en todo favorables, es decir, va en un tiro que le acomoda más, carga menos peso, sus rivales no son más temibles que aquellos con que compitió en la carrera citada y, lo que es más decisivo, la pista es el factor que le ayudará.

En el placé dejamos a Eton.

Bycycle es el candidato más indicado para adjudicarse los cuatro mil pesos de recompensa asignados al ganador en el premio Ugolin para productos de 3 años no ganadores que con Hidalga son los dos inscritos que cumplirán sus anotaciones que más se han aproximado a salir de perdedores.

El Domingo 23 del mes próximo pasado, Bycycle entró en tabla segundo de Bilanz en un tiro menor en 500 metros más corto y entrando en atropellada, dejando de manifiesto que al ser otra la distancia habría sido suya la carrera.

Para el primer placé nos gusta Hidalga, cuya performance en el premio Titita de la reunión última fué bastante recomendable, dejando en tercer término a Farnesio.

Dos de los anotados en la quinta carrera, Bordeaux y Cachivache, obtuvieron holgados triunfos en el meeting último, pero de ellos el primero produjo una performance por demás sobresaliente, venciendo como quiso en la prueba de fondo, sobre 2,400 metros, de manera que los seis kilos más que carga hoy no debe ser motivo para impedirle repetir su hazaña.

En cambio, a Cachivache no le vemos opción, en primer término, por el excesivo peso y además por el mencionado triunfo que lo obtuvo en 1,800 metros y hoy deberá cubrir 2,300.

Por estos motivos estimamos que Feño puede ser un placé casi seguro, ya que es un animal de fondo al que se le ha visto vencer en 3,000 metros.

Como tercera nos decidimos por Vestale.

Un lote de mediocre calidad disputará la sexta carrera, premio Uva, sobre un tiro de 1,500 metros y por lo mismo, a más de tratarse de un handicap, el pronóstico no es del todo fácil.

Nosotros optamos por Herodes, que no hace mucho figuró segundo de Piave en un tiro, si mal no recordamos, igual al de hoy. Como es uno de los animales conocidos como buen barrero y ninguno de sus rivales, con excepción de Shylock, no están a la altura de Piave, de manera que, salvo que tenga contratiempos, deberá obtener buena figuración.

Shylock deberá amoldarse a la distancia, en la que hasta ahora no ha logrado hacer buen papel, pero creemos que, ateniéndonos a nuestras informaciones, lo creen no sólo en el placé, en el cual le dejamos, sino aún como ganador.

Buena carta en el otro placé es Holgazán, que en el Hipódromo Chile ganó en pista de barro en forma fácil. El handicap le ha favorecido, asignándole sólo 46 kilos, siendo por ese motivo bastante temible.

La prueba de clausura, premio Uncas, ha quedado circunscrita a Atento, Electron, King's Ferry, Tiradente, Dover y Velada, perdiendo en consecuencia gran parte de su atractivo, pero, apesar de todo no deja de tener algo de interés, aún cuando creemos que Electron puede considerarse como un gran enemigo para los cinco restantes, a los cuales, por su fama de buen competidor en pistas anormales, debe imponerse sobre ellos.

Sin embargo, Tiradente carga un peso que le es muy cómodo y yendo en una distancia que es la suya, es el único que puede hacer peligrar el triunfo de nuestro candidato.

Resumen

1.o Walter Scott, Fugitiva, Alucita.
2.o Monleone, Girasol, Golden Queen.
3.o Verderón, Eton.
4.o Bycycle, Hidalga, Farnesio.
5.o Bordeaux, Feño, Vestale.
6.o Herodes, Shylock, Holgazán.
7.a Electron, Tiradente.

PROBABLES MONTAS Y COMPETIDORES PARA LAS CARRERAS DE ESTA TARDE

1.a carrera

Shannon, P. Alvarado; Lotó, A. Garay; Berbi, P. Morales; Name, Azócar; Náutico, no corre; Portugal, M. Verdejo; Walter Scott, Arm. Nieto; Alucita, G. Guerra; Bilanz, J. Arancibia; Fugitiva, M. Vergara; Márida, C. Cruz.

2.a carrera

Gracia, no corre; Girasol, R. Azócar; Doña Marta, talvez no corra; Marialva, E. Pérez; Monleone, Verdejo; Navira, O. Montenegro; Papagallo, C. Cruz; Golden Queen, J. Vergara; Papamosca, G. Guerra; Hircania, S. Jiménez.

3.a carrera

Neumático, no corre; Eton, M. Pérez; Nitrato, no corre; Tetuán, A. Molina; Verderón, J. Arancibia; Poincaré, J. Vergara; Vesubio, no corre; Piave, no corre; Cultura, Alf. Silva; Silver, J. Pinto.

4.a carrera

Confidencia, no corre; Winchester, R. Piérola; Bycycle, A. Molina; Landry, no corre; Farnesio, V. Jara; Fatalist, no corre; Flanders, A. Garay; Fontenoy, L. A. Pérez; Frejol, no corre; Hazel Berry, no corre; Isócrates, M. Verdejo; Matango, G. Guerra; Rintintin, C. Pinon; Rubicón, Alf. Silva; Ultimo Mono, E. Godoy; Finesterre, C. Cruz; Hidalga, J. F. Bernal; Itálica, J. Arancibia; Walpurgis, C. Pombet.

5.a carrera

Cachivache, J. Arancibia; Cadillac, M. Verdejo; Bordeaux, Arm. Silva; C. Gonthier, no corre; Feño, J. Vergara; Graciosa, R. Henríquez; Vestale, C. Cruz; Exito, G. Guerra; Ninfa, L. A. Silva.

6.a carrera

Nitrógeno, J. M. Baeza; Herodes, A. Molina; Bow, N. N.; Shylock, J. F. Bernal; Assaye, C. Cruz; Drina, C. Muñoz; Ferrocarrilero, H. Huerta; Córcega, Arm. Silva; Dobrudja, J. Vergara; Oliveto, J. Osorio; Silly, no corre; Visita, L. A. Soto; Fulano, M. Morán; Peggy Wood, D. 2.o López; Holgazán, C. Santander; Timbalero, Arm. Nieto.

7.a carrera

Voyou, no corre; Atento, J. Arancibia; Electrón, J. M. Baeza; Neumático, no corre; Vestale, no corre; King Ferry, H. Ramírez; Tiradente, Arm. Silva; Poincaré, no corre; Dover, D. 2.o López; C. Genthier, no corre; Piave, no corre; Boa, no corre; Graciosa, no corre; Velada, S. Jiménez.

RESUMEN DE LOS APRONTES DE LA SEMANA, DE LOS COMPETIDORES DE ESTA TARDE

1.a Carrera

Shannon, con aprendiz, movió el Jueves 1,000 metros, en 1.10.

Loto, con aprendiz, practicó el Jueves 1,000 metros, en 1.5.

Náutico, con L. Montero, trabajó el Lunes 600 metros, en 38.

Portugal, con M. Verdejo, pasó el Lunes 1,600 metros, en 1.47 4|5. El Jueves, con el mismo jinete y en igual distancia hizo 1.50 3|5.

Alucita, con G. Guerra y Colla con C. Guzmán, cotejaron el Viernes 1,200 metros, en 1.22, llegando iguales.

2.a Carrera

Doña Marta, con aprendiz, corrió el Viernes 1,000 metros a voluntad, en 1.10.

Monleone, con H. Ramírez, movió el Lunes 1,000 metros en 1.4 3|5.

Golden Queen y Don Alvaro, con aprendices, cotejaron el Jueves 600 metros, en 38 3|5, ganando Don Alvaro por tres cuerpos. Ambos separadamente repitieron después igual distancia, en 39.

Papamoscas y Visita, con aprendices, trabajaron el Lunes 1,000 metros, en 1.5 2|5, ganando el primero por un cuerpo. El Jueves, en iguales condiciones, repitieron 1,200 metros en 1.21, llegando iguales.

Hircania, con aprendiz y Francesita, con S. Jiménez, movieron el Lunes 1,000 metros, en 1.8 1|5, llegando iguales.

Navira, con P. P. Quezada, pasó el Viernes 1,000 metros, en 1.8.

3.a Carrera

Eton, con aprendiz, hizo el Viernes 1,400 metros fuerte, en 1.33.

Verderón, con C. Santander movió el Jueves 1,400 metros, en 1.32.

Poincaré y Oliveto, con aprendices, cotejaron el Jueves 600 metros, en 39 2|5, ganando Oliveto por un cuerpo. Repitieron igual distancia, en 40, llegando en una línea.

Silver, con aprendiz, trabajó el Jueves al carrerón 1,600 metros, en 1.58.

4.a Carrera

Confidencia, con R. Piérola y Forfar, con Alfonso Silva, cotejaron el Lunes 1,600 metros, en 1.54, ganando Forfar por tres cuerpos. El Viernes Confidencia y Winchester, con aprendices, repitieron igual distancia en 1.54, ganando este último por tres cuerpos.

Bycycle, con J. F. Bernal, pasó el Jueves 600 metros en 41 2|5 y después de un descanso repetitió 1,000 metros, en 1.7 2|5.

Farnesio, con V. Jara, hizo el Jueves 1,600 metros, en 1.49 1|5.

Flanders, con A. Garay, movió el Jueves 1,600 metros en 1.55 3|5.

Frejol, con R. Hernández, al carreron hizo el Viernes 1,400 metros en 1.47.

Hazel Berry, con R. Meza, trabajó el Jueves 600 metros, en 39, y después de un descanso, repitió 800 metros, en 51 3|5.

Isócrates, con M. Verdejo, y Kiss Me, con H. Ramírez, probaron el Lunes 1,400 metros, en 1.35 3|5, ganando Kiss Me por dos cuerpos. El Jueves, siempre con M. Verdejo, Isócrates hizo 1,000 metros, en 1.08.

Matango, con G. Guerra, practicó el Viernes 1,600 metros, en 1.51.

Winchester; ver en esta misma carrera, el apronte de Confidencia.

Finisterre, con aprendiz, y San Miguel, con Alfonso Silva, trabajaron el Lunes 1,000 metros, en 1.5 3|5, ganando este último por tres cuerpos.

Hidalga, con aprendiz, movió el Jueves 800 metros, a voluntad, en 57 y después de un descanso, repitió 1,000 metros, en 1.9 4|5.

Itálica y Some Ferry, con aprendices, cotejaron el Jueves 1,600 metros, en 1.49 3|5, ganando Itálica por tres cuerpos.

Walpurgis, con aprendiz, hizo el Jueves 1,400 metros, en 1.35 4|5.

5.a Carrera

Cachivache, con R. Piérola, pasó el Viernes una vuelta a voluntad, haciendo los últimos 1,600 metros, en 1.54 3|5. En los últimos 1,400 metros lo acompañó Hipócrates, ganando Cachivache por dos cuerpos.

Bordeaux, con Arm. Silva, recorrió el Jueves una vuelta y 200 metros, en 2.34 1|5; en la primera vuelta marcó 2.21.

Feño, con A. Molina, hizo el Lunes una vuelta, en 2.19. El Jueves, con J. Vergara, pasó una vuelta y 200 metros, en 2.38; en la primera vuelta marcó 2.23.

Graciosa, con R. Hernández, movió una vuelta y 200 metros, a voluntad, en 2,41; en la primera vuelta marcó 2,26.

Vestale, con S. Martínez, probó el Viernes una vuelta, al carrerón, en 2. 27 2|5.

Exito, con J. Fernández, pasó el Viernes una vuelta, a voluntad, en 2.29 3|5.

6.a Carrera

Bow, con Daniel 2.o López y Rubicón, con Alfonso Silva, recorrieron el Lunes 1,600 metros, en 1,54 2 quintos, ganando este último por tres cuerpos.

Shylock, con C. F. Bernal movió el Jueves 1,000 metros, en 1.9 2|5.

Dobrudja, con aprendiz, pasó el Jueves 800 metros, en 53 3|5, y después de un descanso repitió igual distancia, en 55.

Oliveto; ver a Poincaré en la 3.a carrera.

Visita; observar el apronte de Papamosca, en la 2.a carrera.

Peggy Wood, con S. Jiménez, hizo el Lunes 1,400 metros en 1.35 3|5. El Viernes, con D. 2.o López, pasó a voluntad 600 metros, en 42 3|5.

Timbalero, con S. Martínez, cubrió 400 metros, en 25 2|5 y después de un descanso repitió igual distancia, en 26 2|5. El Jueves con S. Martínez y Malvaloca, con C. Cruz, movieron 400 metros, en 25 4|5, llegando iguales y después de un descanso repitieron en 25 2|5, llegando nuevamente en empate.

7.a Carrera

Atento, con aprendiz, trabajó el Lunes 1,400 metros, en 1.37.

Electrón, con aprendiz, pasó el Viernes, al carrerón, 1,800 metros, en 2.21.

King's Ferry, con H. Ramírez, practicó el Jueves una vuelta, en 2.18.

Tirandete, con L. Piérola, hizo el Lunes una vuelta, en 2.20 4|5.

Velada, con un aprendiz, movió el Jueves una vuelta, en 2,26.

Club Hípico de Santiago

6.as Carreras de Invierno

Domingo 7 de Agosto de 1921

PRIMERA CARRERA A LA 1.30 P. M. — 1,100 metros.— Premio HUMBRIA.—Para caballos nacidos en Chile que no hayan ganado $ 8,000 o que se vendan por $ 4,000.— Peso de Reglamento. — Recargo de 3 kilos a ganadores desde el 1.o de Enero de 1921 y descargo de 3 kilos a perdedores. — Inscripción: $ 25. — Premio: $ 2,500 al 1.o

PREPARADOR	DUEÑO	NOMBRES	PESO	EDAD	SANGRE	PADRE	MADRE	TRAJE DEL JINETE
S. Gómez	E. Albizú	1 Shannon	62	7	F	Celso	Represalia	Guinda, M. blancas, G. verde
E. Román	A. Urrutia	2 Loto	57	4	F	Flo	Lotería	Guinda y neg. list., p. y G. negra
J. B. Molina	M. R. Troncoso	3 Berbi	55	4	3|4	Oidor	La Prenda	Azul eléc., alam. oro, M. lac., G. oro
C. Ruz	C. Ruz	4 Name	55	3	15|16	Cronwell	Siruis	Rosada, M. amarillas, G. negra
D. Vial	A. Gatica	5 Náutico	55	3	1|2	Siberien	Sin anteced.	Blanca, braz. negros, G. blanca
L. A. Figueroa	B. F. Bernstein	6 Portugal	55	3	F	Burgomaster	Pivoine	Rosa seca, G. esmeralda
I. Yáñez	London	7 Walter Scott	55	3	F	Olascoga	Ladasette	Azul, alam. oro, M. lac., G. azul
R. Pastene	M. A. Benavente	8 Alucita	53	3	7|8	Alanés	Alina	Azul turquesa, M. oro, G. blanca
D. Sandoval	J. Campo	9 Bilanz	53	3	F	Filipo	Villa María	Chocolate, M. naranja, G. chocolate
J. Vasquez	A. Undurraga	10 Fugitiva	53	3	F	L'Aiglon	Leonora	Negra, G. blanca
D. López	P. Sacco	11 Marida	53	3	31|32	Stolypin	Namohuna	Bronce, M. y G. morada

SEGUNDA CARRERA A LAS 2 P. M. — 1,100 metros. — Premio UMBEL. — Para caballos nacidos en Chile que no hayan ganado $ 8,000 o que se vendan por $ 4,000. — Peso de Reglamento. — Recargo de 3 kilos a ganadores desde el 1.o de Enero de 1921 y descargo de 3 kilos a perdedores. — Inscripción: $ 25. — Premio: $ 2,500 al 1.o

PREPARADOR	DUEÑO	NOMBRES	PESO	EDAD	SANGRE	PADRE	MADRE	TRAJE DEL JINETE
R. Ormazábal	O. Vigoroux	1 Gracia	63	5	A A	Eclair II	Queen Leaf	Verde, M. y G. negra
O. Fuenzalida	H. Cortés	2 Jirasol	62	7	1|2	Julio César	Sin anteced.	Azul, G. perla
D. Sandoval	J. Araneda M.	3 Doña Marta	61	4	7|8	Rodilard	Martha	Oro cruzado negro, M. y G. oro
L. Devenas	Outsider	4 Marialva	58	4	F	Pioneer	La Fornarina	Negra, lun. lacres, M. y G. lacre
L. A. Figueroa	B. F. Bernstein	5 Monleone	55	3	F	Etolo	Captivante	Rosa seca, G. esmeralda
E. Polanco	E. Polanco	6 Navira	55	4	F	Viraró	Navy	Solferino
D. Galaz	D. Galaz	7 Papagallo	55	3	F	Pirapó	Shylass	Verde, M. lacres, G. verde y lacre
J. Rodríguez	J. Rodríguez	8 Golden Queen	53	3	F	Burlesco	Zinia	Rosada, lunares verdes, G. rosada
I. Espinosa	I. Espinosa	9 Papamoscas	49	3	F	Pirapó	Semifusa	Verde, brazal. y G. lacre
P. Polanco	P. Polanco	10 Hircania	47	2	F	Brasil II	Cherry Ripe	Azul, M. coloradas, G. blanca

TERCERA CARRERA A LAS 2.30 P. M. — 1,500 metros. — Premio URSUS. — Para caballos nacidos en Chile no ganadores de clásicos o reglamentarios. — Handicap. — Inscripción: $ 25. — Premios: $ 2,500 al 1.o

PREPARADOR	DUEÑO	NOMBRES	PESO	EDAD	SANGRE	PADRE	MADRE	TRAJE DEL JINETE
D. Vial	A. Gatica	1 Neumático	58	4	F	Siberien	Nagoya	Blanca, braz. negros, G. blanca
H. Pérez	H. Pérez	2 Eton	57	4	F	Pioneer	Devoted	Blanca y gran. list., M. y G. gran.
M. Maldonado	Los Robles	3 Nitrato	53	4	F	Nitrico	Estrella IV	Oro viejo, puñ., bot. y G. blanca
D. Yáñez	A. Rengifo	4 Tetuán	52	4	F	Turín	Huelga	Rojo, brazaletes y G. negra
J. de la R. Vielma	Verderón	5 Verderón	52	4	27|32	Royalist	Reliquia	Negra, G. verde
S. González	El Bosque	8 Poincaré	51	4	F	Rolando II	Viva	Negra, faja y G. verde
J. Cavieres	Banzai	7 Vesubio	50	3	F	Marte II	Hilda	Plomo obscuro, G. lacre
F. Peralta	Setiembre	3 Piave	49	4	F	Altanero II	Galejade	Solferino, M. y G. café
C. A. Gómez	C. A. Gómez	9 Cultura	48	6	F	Rolando II	Galejade	Verde, M. blancas, G. verde
M. Reyes	Los Leones	10 Silver	45	5	F	Viraró	Silver Glass	Verde cruzado blanco, M. y G. lacre

CUARTA CARRERA A LAS 3 P. M. — 1,600 metros. — Premio UGOLIN. — Para caballos de 3 años que no hayan ganado. — Peso: 56 kilos. —Inscripción: $ 40. — Premios: $ 4,000 al 1.o

PREPARADOR	DUEÑO	NOMBRES	PESO	EDAD	SANGRE	PADRE	MADRE	TRAJE DEL JINETE
C. Trincado	Importación	1 Confidencia	57	2	F	As de Espadas	Cafeína	Oro, faja y G. negra, borla oro
C. Trincado	Importación	2 Winchester	56	3	F	Pioneer	Olga II	Oro, faja y G. negra, borla oro
E. Polanco	Army and Navy	3 Bycycle	56	3	F	Celso	Quichua	Lacre, M. blancas y azul lis., G. azul
E. Polanco	Army and Navy	4 Landry	56	3	F	Celso	Zórika	Lacre, M. blancas y azul lis., G. azul
F. Rojas	Liguria	5 Farnesio	56	3	F	Flo	Instant	Lacre, braz. y G. verde
J. Dalmau	Almendro	6 Fatalist	56	3	7|8	Hasard	Fateful	Negra, faja y G. oro
E. Román	A. Urrutia	7 Flanders	56	3	F	Pimental	Bamba	Guinda y negro listado, G. negra
C. Morris	C. Morris	8 Fontenoy	56	2	F	Pioneer	Marakesh	Celeste, brazaletes y G. negra
F. Galván	Limited	9 Frejol	56	2	A A	Flo	Belle Etoile	Gris perla, G. negra
F. Guzmán	Kangaroo	10 Hazel Berry	56	3	F	Brasil II	Black Berry	Rosada, brazaletes y G. blanca
L. A. Figueroa	B. F. Bernstein	11 Isócrates	56	3	F	Etolo	Best Girl	Rosa seca, G. esmeralda
R. Canelo	Los Robles	12 Matango	56	3	F	El Tango	Marionette II	Oro viejo p. y G.
L. Devenas	Outsider	13 Rintintin	56	3	F	Stolypin	Stolypin	Negra, lunares lacres, M. y G. lacre
D. López	M. Pérez L.	14 Rubicón	56	3	F	Marte II	Bárbara	Verde y oro en ruedas, G. oro
U. Duque	Urbión	15 Ultimo Mono	56	3	F	Lauderdale	Realidad	Salmón, M. y G. verde
C. Lacalle	Inglés	16 Finisterre	54	3	F	Pioneer	La Pola	Negra, G. verde
V. Herrera	Magallanes	17 Hidalga	54	3	F	Brasil II	Calcutta	Negra, cuello, p. y G. lacre
A. González	J. M. Errázuriz	18 Itálica	54	3	F	Eclair II	Dimity	Azul, G. negra
S. González	Violeta	19 Walpurgis	54	3	F	Olascoaga	R. de Epsom	Violeta, G. blanca

QUINTA CARRERA A LAS 3.30 P. M. — 2,300 metros. — Premio UN NAMED. — Para caballos de 4 años y más que no hayan ganado más de $ 30,000. — Peso de Reglamento.—Descargo de 2 kilos por cada $ 5,000 menos ganados. — Inscripción: $ 35. — Premio: $ 3,500 al 1.o

PREPARADOR	DUEÑO	NOMBRES	PESO	EDAD	SANGRE	PADRE	MADRE	TRAJE DEL JINETE
A. Muñoz	Ecuador	1 Cachivache	61	5	15|16	Viraró	Coralia B.	Blanco y negro listado, G. blanca
P. Rojas	D. Hernández	2 Cadillac	52	4	1|2	Melbourne	Sin anteced.	Verde obscuro, c., p. y G. canario
L. Silva	Max. Errázuriz	3 Bordeaux	53	4	F	Flo	Renee	Guinda seca, G. azul borla oro
R. Cárdenas	Columbia	4 Chateau Gonthier	53	5	F	Burgomaster	Ostelle	Rosada, M. y G. blanca
C. Rodríguez	El Parque	5 Feño	52	4	F	Burlesco	L'Astrée	Azul y blanco en ruedas, G. azul
L. A. Figueroa	H. Pizarro	6 Graciosa	51	5	F	Jack's Green	Alice George	Azul, cuello, p., alam. y G. oro
J. Celpa	Cocharca	7 Vestale	50	4	F	Oruro	Ladasette	Azul eléctrico estrella blanca
E. Polanco	Popeta	8 Exito	48	4	F	Critic	Menina	Morada, M. y G. blanca
P. P. Cancino	L. Cifuentes	9 Ninfa	46	4	F	London	Nimphala	Azulino, M. negras, G| azulin. y neg.

SEXTA CARRERA A LAS 4 P. M. — 1,500 metros. — Premio UVA. — Para caballos nacidos en Chile no ganadores de clásicos o reglamentarios. — Handicap. — Inscripción: $ 25. — Premio: $ 2,500 al 1.o

PREPARADOR	DUEÑO	NOMBRES	PESO	EDAD	SANGRE	PADRE	MADRE	TRAJE DEL JINETE
M. Maldonado	Los Robles	1 Nitrógeno	49	4	F	Nitrico	Marionette II	Oro viejo, puñ. bot. y G. blanca
A. Muñoz	D. 2.o Abarca	2 Herodes	55	4	F	Crescendo	Reine des Press	Café osc., M. verde m., G. colorada
D. López	Choapa	3 Bow	53	6	F	Altanero II	Vizcacha	Azul, M. acero, G. lacre
E. Muñoz	Army and Navy	4 Shylock	53	3	F	Viraró	Zórika	Lacre, M. blanca y azul list., G. azul
R. Cárdenas	Columbia	5 Assaye	52	3	F	Barsac	Lamballe	Rosada, M. y G. blanca
J. F. Salinas	C. Muñoz G.	6 Drina	52	5	63|64	Hallington L.	Nanna	Blanca, M. color., G. neg. borla oro
A. Huerta	J. E. Muñoz	7 Ferrocarrilero	51	3	F	Edward Loc	Superiora	Oro y granate en rued., G. negra
L. A. Benítez	L. A. Benítez	8 Córcega	50	6	F	Rolando II	Spirita	Lacre, M. violeta, G. lacre
J. Rodríguez	Chaplin	9 Dobrudja	50	5	F	Pioneer	Kost	Gris perla y negra en rued., G. neg.
S. González	El Bosque	10 Oliveto	50	4	3|4	Rolando II	Holanda	Negra, faja y G. verde
R. Pastene	M. A. Benavente	11 Silly	49	4	F	Altanero II	Chancellerie	Azul turq., M. oro, G. blanca
I. Espinosa	Dempsey	12 Visita	49	4	F	Altanero II	Vizcacha	Chocolate, M. moradas, G. blanca
P. Boncerio	Señorazo	13 Fulano	48	4	F	Burlesco	Only	Morado y blanco list., G. blanca
P. Polanco	J. L. Walker	14 Peggy Wood	47	4	7|8	Medallión	Vira	Amarilla, G. negra
S. Gómez	E. Albizú	15 Holgazán	46	4	F	Jack's Green	Riviera	Guinda, M. blancas, G. v. esmeralda
C. Acosta	A. Celis	16 Timbalero	42	4	7|8	Trefle	Francillón	Neg. y ver. en r., M. ver., G. neg.

SEPTIMA CARRERA A LAS 4.30 P. M. — 1,800 metros. — Premio UNCAS. — Para caballos que no hayan ganado $ 50,000. — Handicap.—Inscripción: $ 30. — Premio: $ 3,000 al 1.o

PREPARADOR	DUEÑO	NOMBRES	PESO	EDAD	SANGRE	PADRE	MADRE	TRAJE DEL JINETE
A. Rodríguez	J. Luis Walker	1 Voyou	59	5	F	Delarey	Gamine	Amarilla, G. negra
P. Maldini	Alexmalva	2 Atento	53	4	F	Riesco	Intención	Lila y negro listado
C. Trincado	Importación	3 Electrón	55	4	F	Cuyano III	Santa Elena II	Oro, faja y G. negra, borla oro
D. Vial	A. Gatica	4 Neumático	54	4	F	Siberien	Nagoya	Blanca, brazaletes negros, G. bl.
J. Celpa	Cocharca	5 Vestale	49	4	F	Oruro	Ladasette	Azul eléc., estrella blanca
F. Rojas	Jackson	6 King's Ferry	48	5	F	William	Cavernie	Negra, M. y G. cereza
G. Valenzuela	F. Kojacovick	7 Tiradente	48	4	15|16	Filipo	Immortelle	Paja
S. González	El Bosque	8 Poincaré	47	3	F	Rolando II	Galejade	Negra, faja y G. verde
E. Emeres	R. Riofrío	9 Dover	46	5	F	Pioneer	La Gringa	Turquesa
R. Pastene	Columbia	10 Chateau Gonthier	45	5	F	Burgomaster	Ostelle	Rosada, M. y G. blanca
F. Peralta	Setiembre	11 Piave	45	4	F	Altanero II	Hilda	Solferino, M. y G. café
C. Lacalle	Ossyris	12 Boa	44	6	F	Alanés	Brújula	Solferina, G. oro
L. A. Figueroa	H. Pizarro	13 Graciosa	43	5	F	Jack's Green	Alice George	Azul, cue., puñ., alam. y G. oro
R. Pastene	Subercaseaux	14 Velada	41	3	F	Olascoaga	Gonina	Negra, ad. y cue. lac., M. lac. y bl.

PRONOSTICOS DE LA PRENSA

Club Hípico

Situación actual:

	G.	P.
1 El Diario Ilustrado	43	166
2 El Sol	37	152
3 El Debut	35	159
4 La Nación	33	153
5 De Oro y Azul	32	145
6 La Patria	30	143
7 El Pronóstico	25	158
8 El Mercurio	25	157
9 Las Ultimas Noticias	24	159
10 Zig-Zag	24	128

PRONOSTICOS PARA HOY

"El Debut"

Primera carrera.— Fugitiva, Alucita, Bilanz.
Segunda carrera.— Girasol, Monleone, Marialva.
Tercera carrera.— Eton, Silver.
Cuarta carrera.— Bycycle, Hidalga, Finisterre.
Quinta carrera. — Cachivache, Bordeaux, Feño.
Sexta carrera.— Shylock, Herodes y Silly.
Séptima carrera.— Atento, Electrón, Dover.

"El Pronóstico"

Primera carrera.— Bilanz, Alucita, Marida.
Segunda carrera.— Girasol, Monleone, Papagallo.
Tercera carrera.— Eton, Poincaré, Tetuán.
Cuarta carrera.— Bycycle, Farnesio, Finisterre.
Quinta carrera.— Bordeaux, Cadillac, Feño.
Sexta carrera.— Shylock, Holgazán, Nitrógeno.
Séptima carrera.— Atento, Electrón.

"La Epoca"

Primera carrera.— Portugal, Bilanz y Fugitiva.
Segunda carrera.— Monleone, Girasol y Mirialva.
Tercera carrera.— Eton, Poincaré.
Cuarta carrera.— Bycycle, Hidalga y Flanders.
Quinta carrera.— Cadillac, Bordeaux y Feño.
Sexta carrera.— Shylock, Bow, Peggy Wood.
Séptima carrera.— Electron y Atento.

"De Oro y Azul"

Primera carrera.— Portugal, Bilanz, Fugitiva.
Segunda carrera.— Monleone, Girasol, Papagallo.
Tercera carrera.— Verderón, Poincaré, Eton.
Cuarta carrera.— Corral Army and Navy, Bycycle, Flanders, Hidalga.
Quinta carrera.— Cadillac, Bordeaux, Vestale.
Sexta carrera.— Peggy Wood, Ferrocarrilero, Bow.
Séptima carrera.— Electrón, Atento, King's Ferry.

"El Brujo del Turf"

Primera carrera.— Portugal, Fugitiva, Bilanz.
Segunda carrera.— Girasol, Monleone, Golden Queen.
Tercera carrera.— Nitrato, Eton, Vesubio.
Cuarta carrera.— Fatalist, Landry, Itálica.
Quinta carrera.— Bordeaux, Vestale, Cachivache.
Sexta carrera.— Herodes, Nitrógeno, Drina.
Séptima carrera.— Atento, Voyou, Chateau Gonthier.

"Las Ultimas Noticias"

Primera carrera.— Walter Scott, Bilanz, Alucita.
Segunda carrera.— Monleone, Girasol, Papagallo.
Tercera carrera.— Vesubio, Eton, Verderón.
Cuarta carrera.— Fatalist, Bycycle, Farnesio.
Quinta carrera.— Bordeaux, Cadillac, Feño.
Sexta carrera.— Herodes, Shylock, Peggy Wood.
Séptima carrera.— [illegible], Tiradente, King's Ferry.

TATTERSALL DEL CLUB HIPICO

EL REMATE DE AYER

Damos a continuación el resultado del remate efectuado ayer en el Tattersall del Club Hípico de los productos del Haras Rucamanqui y del Criadero El Almendro.

Se hicieron las siguientes adjudicaciones:

Haras Rucamanqui: Madame Bovary, por Brasil II y Carnation, potranca negra, nacida el 18 de Octubre de 1919, a D. Ricardo Valdés, en $ 800.

Zubroglio, por Filipo e Irma, potrillo alazán, nacido el 11 de Setiembre de 1919, a don J. Flores, en $ 700.

Alliamette, por Basil II y Alma, potranca colorada, nacida el 29 de Octubre de 1919, al señor F. Rodríguez, en $ 520.

Flacón, por Melbourne y Fiolance, potrillo alazán, nacido el 26 de Octubre de 1919, al señor Carlos Fernández, en 550 pesos.

Martona, por Filipo y Chilena, potranca colorada nacida el 30 de Agosto de 1919, al señor Eduardo Hayden, en $ 620.

Tronado, por Filipo y Tronera, potrillo colorado, nacido el 20 de Octubre de 1919, al señor Carlos Fernández, en $ 460.

Mancini, por Filipo y Malilla, potrillo alazán, nacido el 18 de Setiembre de 1919, no vino a las ventas.

Criadero El Almendro:

Ladrillo, por Altanero II y Alania, potrillo mulato, nacido el 29 de Octubre de 1919, al señor José Dalmau, en $ 9.600.

Tartane, por Alanés y La Bromita, potranca alazana, nacida el 9 de Octubre de 1919, al Corral Urbión, en $ 5.200.

Florada, por Alanés y Floriea II, potranca mulata, nacida el 16 de Noviembre de 1919, al señor José Dalmau, en $ 5.200.

Porridge, por Scotland Pride y Swett Lassie, potranca alazana, nacida el 17 de Noviembre de 1919, al señor Ignacio Yáñez, en $ 2.600.

Heugh, por Hasard y Sfax, potranca colorada, nacida el 9 de Setiembre de 1919, al señor C. A. Gómez, en $ 1.700.

Boggle, por Hasard y Dundreman, potrillo colorado, nacido el 15 de Octubre de 1919, al señor Pedro Polanco, en $ 6.800.

Virada, por Alanés y Vira, potranca tordilla, nacida el 11 de Octubre de 1919, retirada de las ventas por su propietario en $ 2.000.

Danger, por Hasard y Alada, potrillo alazán, nacido el 2 de Setiembre de 1919, al Stud Río Frío, en $ 2.500.

CIGARRILLOS
CAMPEONATO
Lo mejor a 20 centavos.

NUESTRO DEPARTAMENTO LIBRERIA
acaba de recibir un variado e interesante surtido de NOVEDADES LITERARIAS, en francés y castellano.

—o—

SASTRERIA MEDIDA
Esta Sección ha recibido para media estación, las últimas novedades en casimires, cortes exclusivos de las más afamadas fábricas de Francia e Inglaterra.
La reconocida competencia de nuestros cortadores nos coloca en situación de responder a los gustos más exigentes.

—o—

FARMACIA
Tiene constantemente un variado surtido de ampolletas, jarabes, píldoras y demás medicamentos usados por el Cuerpo Médico, y recibidos directamente de sus fabricantes.
Ofrecemos: Serobacterina, contra la influenza (Grippe) y contra la tos convulsiva.
Recomendamos muy especialmente nuestra Emulsión Gath y Chaves.
Gath & Chaves, Ltd.-
6|7|921

KOLYNOS
Dental Cream
Crema dental científica, conserva y fortalece las encías destruyendo los microbios perniciosos
Refrescante
Deliciosa
Efectiva
RECOMENDADA POR LOS MEJORES DENTISTAS
Agente exclusivo:
ENRIQUE DAVIS
SAN ANTONIO 439 :: SANTIAGO

ASOCIACION DE PRODUCTORES DE SALITRE DE CHILE
VENTAS DE SALITRE PARA CONSUMO EN EL PAIS
La Asociación de Productores de Salitre de Chile pide propuestas públicas para conceder la "Agencia" exclusiva de ventas de salitre en el país, sobre la base de una comisión fija. Las bases y demás antecedentes pueden consultarse en las oficinas de la Asociación o pedirse por Correo. Las propuestas se abrirán en las oficinas de la Asociación el Miércoles 10 de Agosto próximo, a las 3 de la tarde.
Los proponentes deberán mencionar en sus propuestas las garantías que ofrecen para el cumplimiento del contrato, y que serán calificadas por la Asociación.
El Directorio se reserva el derecho de rechazar todas las propuestas o de aceptar la que más le convenga, aún cuando no sea la más baja.
CARLOS SOUBLETTE,
Gerente.
Prat N.o 136 - Casilla N.o 1002
VALPARAISO
Ag.-20

FABRICA DE MUEBLES FINOS

ARRAZOLA Y CANET

Donde encontrarán un variado surtido en muebles y catres de bronce, a precio de fábrica.

SAN DIEGO 282-286

7-A

PATENTES DE INVENCION

Al Ministerio de Industria y Obras Públicas se han presentado los siguientes inventores, pidiendo que se les conceda patente de privilegio por los inventos que se indican:

Don **CARLOS ESPINA MUÑOZ**, para "Un telar práctico de usos domésticos, para facilitar la industria del tejido".

A—9

Los señores **ENRIQUE REITZE** y **EMILIO TRUJILLO**, para "Un procedimiento para evitar las falsificaciones de cheques bancarios u otros documentos, utilizando al efecto las impresiones digitales".

A—9

Don **JOAQUIN GONZALEZ** para "Un aparato aplicable a la industria salitrera, al que denomina "Extractor térmico automático regulable", y con el cual se obtiene la eficiencia máxima del calor en relación con la masa por calentar".

A—9

El señor **NIELS JONAS NIELSEN**, de Dinamarca, para "Un método y su respectivo aparato para llenar con leche esterilizada vasijas previamente esterilizadas, para su transporte y conservación posterior.

A—10

El señor **NIELS JONAS NIELSEN**, de Dinamarca, para "Un método y aparato respectivo para esterilizar la leche que debe ser envasada para su transporte y venta".

A—10

Don **ARTURO M. REED**, para "Una mezcla impermeable, seca o semi-líquida, utilizable para proteger de lluvias o humedad los muros de edificios u otras construcciones.

A—10

Los señores **SILVIO FRANZETTI** y **VICTOR ROSALES**, para "Un procedimiento para elaborar un producto similar al algodón, mediante el aprovechamiento de las fibras de varias plantas chilenas".

A—10

El señor **CHARLES HENRY TOMLINSON**, para "Un dispositivo combinado de enganche automático para carros de Ferrocarril".

Se da este aviso en cumplimiento de las disposiciones reglamentarias correspondientes y a los efectos de las oposiciones o reclamos que pudieran presentarse.

EL JEFE DE LA OFICINA DE PATENTES DE INVENCION.

DESPUES DEL BALANCE

LOS ULTIMOS SALDOS
DE LA ESTACION
A PRECIOS EXTRAORDINARIOS

En Confecciones para Señoras y Niñitas

2.o Piso - Ascensores

TRAJES sastre en cheviot de fantasía, corte inglés de moda, paletó con medio forro de polonesa, todos los talles, para señoras .. .. $	49
PALETOES corte de moda, en cheviot de lana negra, marino, café, todos los talles, para señoras .. .. $	59
PALETOES en cheviot de lana negro, azul marino y café, corte de última moda, todos los talles, para señoras .. .. .. $	69
VESTIDOS de cheviot de lana, corte y adornos de gran moda, para señoritas, talles 38 al 44 .. $	79
VESTIDOS en lanas de alta fantasía, corte túnica, falso en satín de seda negro, para señoras .. .. $	150
TRAJES sastre en terciopelo de lana clase extra, corte de última moda, adornados de pieles, bordados o huinchas de seda .. $	195
TRAJES sastre en terciopelo de lana, colores de moda, gran cuello "Chale" de pieles .. .. $	250
TRAJES sastre en terciopelo de lana, corte de gran moda, con bordados en felpilla o huinchas de seda .. .. $	275
UN SURTIDO de vestidos y paletoes en lanas de color, modelos diversos, para niñitas de 4 a 10 años, a elegir .. .. $	39
UN SURTIDO de vestidos y trajes sastre, en lanas de color, adornos de gran moda, para niñitas de 4 a 13 años, a elegir .. .. $	59
UN SURTIDO de trajes sastre con pollera plegada, y adornos de pieles. Paletoes en terciopelo de lana, con bordados finos, para niñitas de 4 a 12 años, a elegir $	69
UN SURTIDO de paletoes en lanas rayadas, alta fantasía, cuello de pieles, y en terciopelo de lana enteramente forrados en seda, con pieles imitación Herminia, para niñitas de 4 a 12 años, a elegir .. .. $	90

LA CASA DEL BUEN GUSTO

Casa Francesa

LA CASA DE LAS ELEGANCIAS

JOVEN ACTIVO

y con buenas recomendaciones, necesítase en

"LA SANITARIA CHILENA"

Agustinas 1148.—Oficina 3-A

"DEJAD DE BEBER DIEZ DIAS Y CONTAD EL DINERO EN VUESTRO BOLSILLO".

Gasolina "Energina"

VELOCIDAD, ECONOMIA Y POTENCIA

LONDRES MEXICO

Marca (Cruz Swastica) Registrada

Diríjase a

ANGLO-MEXICAN PETROLEUM Co. Ltd.

1153-Huérfanos-1153 :-: Teléfono Inglés 3636 :-: Santiago

O A SUS AGENTES

GIBBS y Cía., Catedral 1037 y RUTH y Cía., Huérfanos 1189

FERROCARRILES DEL ESTADO

RECARGO POR PRIMA DE ORO EN LAS TARIFAS DE TRANSPORTES

En conformidad con la ley número 3846, de Enero de 1914 (Art. N.o 54), y con el decreto Supremo N.o 276, de 22 de Julio de 1916, se pone en conocimiento del público que la Empresa cobrará las tarifas vigentes de pasajeros, equipajes y carga en el trimestre de 10 de Agosto a 10 de Noviembre del presente año, con un recargo de 45% en el Ferrocarril Central (Cabildo, Puerto Montt y ramales).

Para el Ferrocarril Central Norte (Cabildo a Pueblo Hundido y ramales) el recargo será durante el mismo período de 160%.

EL DIRECTOR GENERAL.

TRENES A SAN ANTONIO

Desde el Miércoles 3 de Agosto y hasta nuevo aviso, los trenes N.os 25 y 26 a y de San Antonio, limitarán su carrera sólo hasta Melipilla. El N.o 25 sale de Alameda a las 17.43, y llega a Melipilla a las 19.24; el N.o 26 sale de Melipilla a las 9.45 y llega a Alameda a las 11.25.

Julio 29 de 1921.

EL ADMINISTRADOR DE LA II ZONA.

MODIFICACION DE ITINERARIOS DE TRENES DE PASAJEROS

Tiltil a Alameda.— Se ha modificado la carrera del tren N.o 29; sale de Tiltil a las 9.06 A. M. y llega a Alameda a las 10.30.

Temuco a Puerto Montt.— A partir del 1.o de Agosto, el tren N.o 3 de Temuco a Puerto Montt correrá sólo los Martes, Jueves y Sábados y el tren N.o 4 de Puerto Montt a Temuco, los Lunes, Miércoles y Viernes.

EL JEFE DEL DEPARTAMENTO DE TRANSPORTE.

TRENES DEL RAMAL A HUALAÑE

Desde el Lunes 1.o de Agosto, correrán diariamente, sin trasbordo en Puente Teno, los trenes mixtos N.os 177 y 178. El N.o 177, sale de Curicó a las 13.30 y llega a Hualañé a las 16.40. El N.o 178, sale de Hualañé a las 7.00 y llega a Curicó a las 10.58. Los días Miércoles correrá en vez del 177, el tren N.o 51, que sale de Curicó a las 17.00, para llegar a Hualañé a las 19.55.

Julio 30 de 1921.

EL ADMINISTRADOR DE LA II ZONA.

A-7

Se solicitan propuestas públicas para el 19 de Agosto próximo, por: rieles, accesorios y cambios, destinados al servicio de la red sur.

Bases y antecedentes en el Departamento de Materiales y Almacenes en la Estación de Alameda.

Santiago, Mayo 18 de 1921.

SERVICIO DE COCHES DORMITORIOS

Desde el Martes 2 dos Agosto, este servicio se hará
gue:
Alameda a Talcahuano y vice versa.—Habrá un coche
mente.
Alameda a Temuco.— Un coche los días Lunes, Miérco
ves, Viernes, Sábados y Domingos.
Temuco a Alameda.— Un coche los días Lunes, Martes
coles, Viernes, Sábados y Domingos.
Alameda a Osorno.— Habrá un coche los Martes.
Osorno a Alameda.— Un coche los días Jueves.
Julio, 29 de 1921.

EL AMINISTRADOR DE LA II ZONA

Aviso al Comercio

DIRECCION GENERAL DE IMPUESTOS INTERNOS

Se previene al comercio que algunos individuos, haciéndose
sar por Sub-Inspectores de la Dirección General de Impuestos
ternos, están practicando visitas inspectivas en los negocios, re
sando los libros de los comerciantes y exigiéndoles ventajas in
bidas o imponiéndoles la adquisición de determinados libros de C
tabilidad.
Esto constituye un abuso de lo cual se ha dado ya co
miento a la policía; y se avisa a los comerciantes, que antes
admitir estas visitas, deben exigir del que se presenta como
pleado, la CARTERA DE IDENTIDAD que los acredita como ta
suscrita por el Director del Servicio don Alfredo Rioseco y el
cretario-Abogado don Wenceslao Castro Zamudio; estas cartera
van el retrato del Sub-Inspector y los sellos correspondien
los funcionarios que las autorizan.

EL DIRECTOR.

CONCURSO

LICEO FISCAL DE NIÑAS DE PUERTO MONTT

Decreto N.o 3447 de 21 de Julio de 1921. — Llámase a concur
ra proveer en propiedad los empleos de profesoras de Francés, co
horas semanales de clase, y de Dibujo, con 8 horas, en el Liceo de
ñas de Puerto Montt. Los sueldos anuales son de $ 3.250 y de $
respectivamente.
Las interesadas dirigirán sus solicitudes, acompañadas de copi
sus títulos y demás antecedentes, a la Directora del Liceo de N
de Puerto Montt.
El concurso quedará clausurado el 20 de Agosto de 1921
Santiago, 31 de Julio de 1921.
Por el señor Ministro de Instrucción Pública:

LA VISITADORA DE LOS LICEOS DE NIÑAS

"LA PROVIDENCIA"

Sociedad Anónima Cooperativa de Seguros, Ahorros y Edificación - Autorizada por el Supremo Gobierno por Decretos de Setiembre 23 de 1919 y Agosto 9 de 1917

CASA MATRIZ: EN SU EDIFICIO PROPIO, BANDERA 156-CASILLA 247-SANTIAGO-AGENCIA EN TODA LA REPUBLICA

EL 55.o SORTEO DE LAS POLIZAS DE UN MIL PESOS

8,658	Luis E. Mira Rivadeneira, calle Estación TEMUCO.
14,025	Tomás 2.o Mider, San Antonio 29, SANTIAGO.
24.899	Arnaldo Noelke P., General Lagos, VALDIVIA.
29,332	Antonio Loyola, ANTOFAGASTA.
31,160	Carlos Beeche, Barros Arana 124, CONCEPCION.
33,521	Absalón Correa P., Oficina Anita, ANTOFAGASTA.
40,161	María Pastoriza Cisternas, San Diego 2162, SANTIAGO.
43,108	Basilio Hinogala, Estación Yungay, ANTOFAGASTA.
47,457	Juan Bautista Urrutia, Labarte 11, Playa Ancha, VALPARAISO.
47,892	Aurora Reyes, Silva 19, PETORCA.
52,631	Rosa Manríquez Pareja, Carmen 415, CURICO.
56,003	J. Máximo Albornoz G., Mapocho 2284, SANTIAGO.
56,283	Pedro Robet, Agustinas esquina Ahumada, SANTIAGO.
58,916	Primitivo Bunazar, Oficina Alianza, IQUIQUE.
59,407	Arnaldo Rodríguez D., Olmué, VALPARAISO.
60,827	Antonia Reyes, Ferrocarriles del Estado, CONCEPCION.
65,818	Inés Lira Guevara, Pío IX 97, SANTIAGO.
74,574	Manuel Rodríguez Letelier, Av. Edial, Pasaj. Chileno, VALPARAISO.
77,283	Florencia Farías M., Coquimbo 144, OVALLE.
86,060	Santiago Watson Finn, Brick Blant. Caletones. SEWELL.

EL 17.o SORTEO DE LAS POLIZAS DE DOS MIL QUINIENTOS PESOS:

55,930	Juan A. Vicencio Larrondo, Ofi. "Rica Aventura", TOCO.
86,822	Bernardo Coronado V., Mina Amelia Mañil, VALDIVIA.

EL 31.o SORTEO DE LAS POLIZAS DE CINCO MIL PESOS

31,406	Oscar Rodoni, Latorre N.o 351, ANTOFAGASTA

Santiago, 25 de Junio de 1921.

EULOGIO ALTAMIRANO, Notario.

SEISCIENTOS NOVENTA Y CUATRO MIL PESOS PAGADOS POR SORTEOS

Los próximos sorteos se llevarán a cabo el 25 de Agosto de 1921 con 20 Pólizas de UN MIL PESOS; 2 de DOS MIL QUINIENTOS PESOS y una de CINCO MIL PESOS.

Casimires Importados para Caballeros y Jóvenes

Habiendo recibido un selecto surtido de ultima moda para la Primavera, comprado personalmente por el Sr. Delporte en las mejores fábricas de Europa, invitamos a nuestra distinguida clientela a visitar nuestra Casa. Precios los mas bajos en plaza.

CASA DELPORTE : 689-Bandera-693 esq. Rosas

HIPODROMO CHILE

LAS CARRERAS DE LA MAÑANA DE HOY

Apreciaciones y pronósticos

El programa para la reunión de hoy en el Hipódromo de La Palma es buena base para que ella resulte de bastante brillo, siempre que los anotados no deserten en muy grande proporción.

Como ya se ha hecho un hábito, la prueba inicial se dedica a hacks y esta vez se ha congregado en el premio Ercilla un lote que el handicapper ha dejado en condiciones muy equiparadas.

El pupilo del Stud Riofrío, Tramontana, es, según nuestras informaciones el candidato más indicado para vencer, pues se le atribuyen cualidades que se encuadran dentro de las condiciones en que deberá actuar hoy.

Con estos antecedentes, lo hacemos nuestro candidato, dejando el primer placé a Asiático, que no hace mucho obtuvo un bonito triunfo y e l otro a Gaudiosa.

Wisconsin es nuestra carta en la segunda carrera, premio Ensenada, para productos de tres años no ganadores, pues su figuración en los 1,100 metros ha sido buena, demostrando poseer condiciones de ligereza que tratándose de cubrir solo 750 metros le dan la primera opción.

En los lugares siguientes indicaremos a Farrutin y Souvenir.

La tercera carrera, premio Estero, sobre un tiro de 1,300 metros, creemos será de Pasco, que ha tenido buenos aprontes y que cuenta con toda la confianza de su caballeriza.

Sus enemigos más serios los vemos en La Valliére y Titita II, la primera de las cuales ha ido mejorando sus performances desde que regresó de Concepción, después de haber actuado en esa ciudad, con éxito durante la última temporada y la segunda que es algo más que capaz de entrar en el placé.

A pesar de que hace ya algún tiempo que Fogata obtuvo su último triunfo y de que no se presenta en público, es nuestro pronóstico para la cuarta carrera, premio Estrella, sobre 1,800 metros de tiro.

Sabemos que la yegua está buena de verdad, acomodándole la distancia y más la consideración sobre el estado de la pista, son los factores que nos deciden a su favor.

Para seguirle nos gustan Lady Kendal e Hila.

Sobre igual tiro que el anterior es la quinta carrera, premio Agosto, handicap que fluctúa entre los 65 y 40 kilos y que, por lo tanto, permite cualquier sorpresa.

Señalar a Ocampo como ganador, cargando 65 kilos, nos parece casi temerario, pero a pesar de todo, creemos que hay que asignarle un lugar preferente y nos decidimos por él para el placé con Samaniego, y hacemos nuestro candidato para el puesto de honor a Fedeline, que carga un peso cómodo y si sus mañas no le perjudican en la partida, a nuestro juicio, tiene la primera opción.

La sexta carrera creemos que será la prueba de más bonito desarrollo de la reunión, pues el lote se presenta en condiciones muy parejas para todos ellos, de manera que indicar el ganador es cuestión de suerte.

Nuestros candidatos son Fulano para ganador y Salada y Deshabillé para los placées.

La prueba de clausura, premio Espejo, creemos se liquidará en favor de alguno de los pesados, por considerarlos de más clase que el resto de sus enemigos. de manera que entre Macacho, Carboncillo y Retoño, buscaremos el ganador.

De los nombrados, Carboncillo es quien mejores títulos posee, de manera que le damos a él nuestras preferencias.

RESUMEN

1.a Tramontana, Asiático y Gaudiosa.
2.a Wisconsin, Farrutin y Souvenir.
3.a Pasco, La Valliére y Titita II.
4.a Fogata, Lady Kendal e Hila.
5.a Fideline, Ocampo y Samaniego.
6.a Fulano, Salada y Deshabillé.
7.a Carboncillo, Macacho y Retoño.

MO-RE-NOL Almorranas
Unico remedio eficaza para las
Se vende en las buenas Boticas.
Al por mayor: Bruna y Cía.,
Bandera 60. Teléf. Inglés 2901

Destilería y Fábrica de
LICORES Y JARABES
Héctor Rossard
Chacabuco No. 69
Tel. Ing. 174 Estación
MARCA PREDILECTA
Pedirlo en los principales Almacenes y Bares
EXIGIR LA MARCA
¡CUIDADOCON LAS IMITACIONES!

ALQUILER DE AUTOMOVILES
DE TURISMO Y DE LUJO

Ofrezco en arriendo automóviles de turismo 7 asientos, cerrados para matrimonios y visitas, y cupé - automóvil especial para novios.

Automóvil especial para excursionar.

Hago contrato por los meses de Setiembre-Octubre-Noviembre y Diciembre.

Atiendo pedidos de provincias y del extranjero.

Los automóviles son bien presentados y con el chauffeur uniformado.

PEDIDOS A
MORANDE 795 Esq. SAN PABLO
Teléfono Inglés 5077
RAFAEL VIVES VIVES.

PROBABLES MONTAS Y COMPETIDORES PARA LAS CARRERAS DE LA MAÑANA DE HOY

1.a carrera

Rolandito, A. Godoy; El Guindito, J. Vergara; Santa Marta, U. Madariaga; Asiático, M. Vergara; Tramontana, J. Osorio; Gaudiosa, J. Pinto; Belle, Alf. Silva; Chilihue, E. Aguilera; Benjuí, C. Santander; Chulinga, L. A. Zúñiga; Slavo, F. Saavedra; Sardónica, J. Gutiérrez; Hierro, L. A. Silva.

2.a carrera

Farrutin, C. Cruz; Wisconsin, A. Martínez; Cicera, L. Carrasco; Desquite, L. A. Jerez; Sixtina, U. Madariaga; Fascimil, L. A. Silva; Pochochingue, C. Santander; Sir Jorge;, J. Vergara; Faribole, N. Ramírez; Película, E. Gallardo; Souvenir, M. Vergara.

3.a carrera

Agosto, J. Vergara; Pasco, G. Carrasco; Chichí, S. Villanueva; Ull, R. Azócar; Echegaray, E. Escobar; Hipócrates, A. Garay; Titita II, C. Pombet; La Valliére, J. Osorio; Decidedly, H. Ramírez; Regenta, L. A. Jerez; Juvenil, L. Carrasco; Guaraña, L. A. Zúñiga; Longo, J. Pinto; Tardía, Alf. Silva; Fosco, L. A. Silva; Teruca, A. Nieto.

4.a carrera

Leoncillo, R. Azócar; Declaración, J. Vergara; Lady Kendal, G. Aravena; Burloncillo, L. A. Orellana; Barsaquito, H. Ramírez; Hila, J. Oregón; Fogata, J. Pinto; Decano, L. Carrasco; Golosina, J. Osorio; Finlandia, G. Guerra.

5.a carrera

Ocampo, A. Godoy; Borgue, E. Canales; Rosicler III, M. J. Silva; Tirteo, J. Vergara; Cadillac, M. Verdejo; Fideline, C. Pombet; Bow D. 2.o López; Piave, L. A. Jerez; Rasputin, C. Cruz; Boa, J. Osorio; Guillotina, C. Santander; Samaniego, J. Pinto; Tucano, N. Ramírez; Nuit, S. Jiménez; Ull, L. A. Silva.

6.a carrera

Furlana, A. Godoy; Acalia, G. Carrasco; Sacarina, P. P. Quezada; Rubia, L. A. Zúñiga; Quelen, G. Aravena; Salada, J. Vergara; Chacolí, J. Oregón; Fulano, C. Santander; Galopa, N. Ramírez; Deshabillé, D. 2.o López; Gentille, no corre.

7.a carrera

Macacho, H. Contreras; Carboncillo, E. Canales; Retoño, A. Molina; Angina, M. Gamboa; Burguesa, J. Oregón; Turquito, C. Pombet; Centronia, E. Escobar; My Father, S. Villanueva; Faisán, E. Aguilera; Curacao, J. Vergara; Hébridas, J. Osorio; Cabecilla, J. Pinto.

HIPODROMO CHILE

Situación actual:

	G.	P.
1 El Debut	34	147
2 El Diario Ilustrado	33	149
3 El Sol	30	143
4 La Patria	29	149
5 La Nación	29	141
6 El Pronóstico	28	145
7 Las Ultimas Noticias	26	149
8 El Mercurio	22	140
9 De Oro y Azul	19	134

PRONOSTICOS PARA HOY

"El Debut"

Primera carrera. — Tramontana, Asiático, El Guindito.
Segunda carrera.— Wisconsin, Pochochingue, Souvenir.
Tercera carrera.— Pasco, Titita II, Longo.
Cuarta carrera.— Lady Kendal, Leoncillo, Hila.
Quinta carrera.— Borgue, Fideline, Piave.
Sexta carrera.— Furlana, Acalia, Deshabillé.
Séptima carrera. — Carboncillo, My Fathers, Hébridas.

"El Pronóstico"

Primera carrera.— Asiático, Chilihue, El Guindito.
Segunda carrera.— Wisconsin, Sir Jorge, Farrutin.
Tercera carrera.— Pasco, Titita II, La Vallere.
Cuarta carrera.— Golosina, Lady Kendal, Fogata.
Quinta carrera.— Piave, Fideline, Tirteo.
Sexta carrera.— Salada, Rubí, Deshabillé.
Séptima carrera.— Faisán, Retoño, My Father.

"La Epoca"

Primera carrera.— El Guindito, Asiático y Chilihue.
Segunda carrera.— Sir Jorge, Souvenir y Farrutin.
Tercera carrera.— La Valliere, Pasco y Titita.
Cuarta carrera. – Lady Kendal, Golosina e Hila.
Quinta carrera.— Borgue, Guillotina y Bow.
Sexta carrera.— Chacolí, Furlana y Quelén.
Séptima carrera. — Carboncillo, Angina y Faisán.

"De Oro y Azul"

Primera carrera.— Chulinga, Gaudiosa, El Guindito.
Segunda carrera.— Sir Jorge, Wisconsin, Souvenir.
Tercera carrera.— Pasco, Ull, Juvenil.
Cuarta carrera.— Lady Kendal, Hila y Leoncillo.
Quinta carrera.— Boa, Ull y Bow.
Sexta carrera.— Chacolí, Furlana, Quelén.
Séptima carrera. — Carboncillo, Hébridas, Burguesa.

"Las Ultimas Noticias"

Primera carrera.— Benjuí, Tramontana y Gaudiosa.
Segunda carrera.— Wisconsin, Farrutin y Pochochingue.
Tercera carrera.— La Valliere, Guaraña y Titita.
Cuarta carrera.— Lady Kendal, Leoncillo y Fogata.
Quinta carrera.— Boa, Piave y Rasputin.
Sexta carrera.— Deshabillé, Salada y Fulano.
Séptima carrera, — Carboncillo, Hébridas y Faisán.

"El Brujo del Turf"

Primera carrera. — Tramontana, Benjuí, Asiático.
Segunda carrera.— Wisconsin, Sir Jorge, Souvenir.
Tercera carrera.— Titita, Pasco, La Valiere.
Cuarta carrera.— Golosina, Hila, Barsaquito.
Quinta carrera.— Tirteo, Borgue, Ocampo.
Sexta carrera.— Acalia, Rubia, Deshabillé.
Séptima carrera.— Hébridas, Macacho, My Father.

HIPODROMO CHILE

6.as Carreras de Invierno
Domingo 7 de Agosto de 1921

PRIMERA CARRERA A LAS 9.00. — Premio ERCILLA. — Handicap. — Para hacks. — Inscripción: $ 30. — Premios: $ 1,000 al 1.o y $ 100 al 2.o — Distancia: 1,200 metros

PREPARADOR	DUEÑO	NOMBRES	PESO	EDAD	SANGRE	PADRE	MADRE	TRAJE DEL JINETE
M. Vargas	P. Beas	1 Rolandito	58	7	3/4	Rolando II	Raining	Colorado, M. azules, G. azul
A. Quintanilla	N. Herrera	2 El Guindito	56	5	3/4	Crescendo	Liberty	Lila, M. y G. cardenal
U. Madariaga	I. Tellez	3 Santa Marta	54	5	F	Sir Samuel	Repentance	Granate y blanco listado
J. Vásquez	Progreso	4 Asiático	53	5	1/2	St. Andrew	Sin anteced.	Gris perla, M. gris perla, G. verde
R. Ramírez	R. Riofrío	5 Tramontana	51	3	31/32	Turín	Terraza	Turquesa, M. y G. turquesa
F. Peralta	Violeta	6 Gandiosa	50	6	1/2	Bob Cherry	Chilena	Violeta, M. violeta, G. blanca
O. Mauret	M. Henríquez	7 Belle	50	7	1/2	Presagio	Chilena	C. de v. y o. en r., M. y G. oro
A. Aguilera	A. Huidobro	8 Chilihue	49	5	F	Oregón	Minelle	Oro cruz negra, M. oro, G. negra
A. Luna	E. Cifuentes	9 Benjuí	49	E	F	Etolo	Riviera	Morada, M. café br. bl., G. negra
L. A. Ramírez	R. Gómez	10 Chulinga	48	E	7/8	Pinc. Florizel	Chula	Ver. p. pl., y ad. piMFWYPPPU
E. Olivares	Rancagua	11 Slavo	46	5	7/8	Le Roy d'Is	Slava	Ver. p. y ad. pl., M. verdes, G. plata
A. Ramenzoni	E. Donoso	12 Sardónica	45	3	A A	Sir Samuel	Crasher	Rosada, M. rosadas, br. y G. negra
M. Collao	M. Araya	13 Hierro	43	4	F	Jack's Green	Ponzoña	Lacre c. amar., M. amar., G. lacre

SEGUNDA CARRERA A LAS 9.30 — Premio ENSENADA. — Para productos de 3 años perdedores. — Peso: 56 kilos. — Descargo de un kilo por carrera perdida. — Inscripción: $ 20. — Premios: $ 1,000 al 1.o y $ 100 al 2.o — Distancia: 750 metros

PREPARADOR	DUEÑO	NOMBRES	PESO	EDAD	SANGRE	PADRE	MADRE	TRAJE DEL JINETE
D. López	P. Santórsola	1 Farrutín	54	3	F	Faneo	Dantasia	Granate y naranja por mitad
L. Navarro	Indígena	2 Wisconsin	53	3	F	Olascoaga	Waasbeck	Morada, M. moradas, G. oro
C. Ruz	D. de la Sotta	3 Cicera	53	3	F	Capeador	Chitita II	Sol. y v. p. m., M. solferinas, G. ver.
O. Fuenzalida	G. Guerra	4 Desquite	53	3	15/16	Defensor	Arequipa	Amar. cruz ne., M. y G. negra
U. Madariaga	I. Tellez	5 Sixtina	53	3	F	Sir Samuel	Eumenides	Granate y blanco listado
S. Silva	A. Grilli	6 Facsímil	53	3	F	St. Orodoux	Orbent	Verde c. blanca, M. y G. blanca
A. Luna	V. Jofré	7 Pochochingue	53	3	F	Pibe	Cocarda	Azul lun. amar. M. y G. granate
J. F. Valenzuela	Cruz Lila	8 Sir Jorge	52	3	A A	Sir Samuel	Hlancras	Ama. cruz lila, M. amar., G. lila
L. A. Ramírez	Popeta	9 Faribole	52	3	F	Critic	Chablis II	Morada, M. y G. blanca
Propietario	P. Polanco	10 Película	48	3	F	Pirapó	Alta Gracia	Azul, M. coloradas, G. blanca
R. Amaro	J. Musa	11 Souvenir	51	3	F	Barsac	B. Parisienne	Granate y b. l., M. granates, G. bl.

TERCERA CARRERA A LAS 10.00. — Premio ESTERO. — Omnium Handicap. — Inscripción: $ 20. —Premios: $ 1,500 al 1.o y $ 200 al 2.o— Distancia: 1,300 metros

PREPARADOR	DUEÑO	NOMBRES	PESO	EDAD	SANGRE	PADRE	MADRE	TRAJE DEL JINETE
Propietario	C. Morris	1 Agosto	59	5	1/2	Siberien	Sin anteced.	Celeste, M. cel. br. . G. negra
G. de la Cerda	Esmeralda	2 Pasco	56	5	F	Altanero	Pambú	Esmeralda, M. esmeralda, G. rubí
Propietario	J. Donati	3 Chichí	54	4	7/8	L'Aiglon	Lata	Rosado y negro en ruedas
Propietario	V. Jofré	4 Ull	53	5	F	Olascoaga	Mesalina	Azul lun, amar., M. y G. granate
A. Donati	Minerva	5 Echegaray	52	4	A A	Princ. Florize	Be lle Etoile	Celeste, M. bl. b. guinda, G. celeste
A. Muñoz	R. Urzúa	6 Hipócrates	52	5	F	Pearl River	Ginebra	. . . .
Propietario	U. Silva	7 Titita II	52	5	F	Duc d'Albe	Titea	Lacre, M. lacres, faja y G. morada
L. Navarro	J. Donoso	8 La Valliére	51	5	F	Fío	Lotería	Amarilla, M. granates, G. verde
E. Molina	H. Garcés	9 Decidedly	50	5	F	Pioneer	Conservatory	Verde y lacre en ruedas, G. negra
W. Fariña	J. H. López	10 Regenta	50	5	F	Duc d'Albe	Osmunda	Bl. y lac. en r., M. y G. lacre
P. Rojas	O. Frías	11 Juvenil	49	6	1/2	Julio César	Chilena	Crema, M. crema, br. y G. rosada
A. Zúñiga	Veleta	12 Guaraña	48	5	F	Etolo	Elsa	Paja y mor. en rue., M. paja, G. mor.
J. Rojas	Indígena	13 Longo	46	6	15/16	Leonardo	Josiana	Morada, M. moradas, G. oro
J. Arluciaga	Arlequín	14 Tardía	46	5	F	Val d'Or	Dearest	Punzó, lun. bl., M. y G. punzó l. bl.
S. Silva	G. Pottstock	15 Fosco	43	4	F	Edward Low	Bombonnière	Negra c. ama., M. y G. neg. y am.
A. Allen	R. Demarchi	16 Teruca	40	5	F	Burlesco	Bellaria	Mor y b. en r., M. y G. lacre

CUARTA CARRERA A LAS 10.30 — Premio ESTRELLA. — Omnium Handicap. — Inscripción: $ 20. —Premios: $ 20. — Premios: $ 1,500 al 1.o y $ 200 al 2.o— Distancia: 1,300 metros

PREPARADOR	DUEÑO	NOMBRES	PESO	EDAD	SANGRE	PADRE	MADRE	TRAJE DEL JINETE
J. B. Castro	W. Serey	1 Leoncillo	61	7	15/16	Cambronna	Leo	Lacre, M. lacres, br. y G. verde
D. Sandoval	D. Urrutia	2 Declaración	55	5	F	Orán	Surestada	Azul y blanco lis., G. lacre
G. Casanova	L. F. Yáñez	3 Lady Kendal	52	5	F	Viraró	M. Comfrey	Morada, amm. oro, M. y G. morada
J. F. Salinas	E. de Caballería	4 Burloncillo	50	5	1/2	Scarrón	Chilena	Col. y c. p. m., M. y G. col. y c. p. m.
F. Rojas	Jackson	5 Barsaquito	49	4	F	Barsac	Orgullosa	Negra, M. y G. cereza
U. Duque	Urblón	6 Hila	48	4	F	Etolo	Grosella	Salmón, M. y G. verde
Propietario	C. Ruz	7 Fogata	47	5	3/4	Rampart	Fionie	Rosada, M. amarillas, G. negra
R. Amaro	A. C. Leighton	8 Decano	47	5	F	Orán	Artation	Ne. y m. l. c. o., M. y G. no. y m. l.
S. González	El Bosque	9 Golosina	47	4	F	Melbourne	Oranaise	Negra, faja v., M. neg. f. y G. ver.
F. Villa	J. Martínez	10 Finlandia	45	4	F	Marte II	Hosanna	Oro, M. plata, G. cobre

QUINTA CARRERA A LAS 11.00. — Premio AGOSTO. — Handicap. — Para animales que hayan corrido tres o más carreras en el Hipódromo Chile. — Inscripción $ 30. — Premios: $ 3,000 al 1.o y $ 300 al 2.o —. Distancia: 1,800 metros

PREPARADOR	DUEÑO	NOMBRES	PESO	EDAD	SANGRE	PADRE	MADRE	TRAJE DEL JINETE
E. Muñoz	St. Jean	1 Ocampo	66	7	F	Oviedo	Moussme	Crema y verde listado
R. Ramírez	R. Riofrío	2 Borgue	62	4	7/8	Hasard	Dundrennan	Turquesa, M. y G. turquesa
J. Arluciaga	L. A. Lois	3 Rosicler III	61	7	F	Barsac	Roseate Hue	Negra, M. cel y neg. en c., G. negra
J. F. Valenzuela	Cruz Lila	4 Tirteo	61	7	7/8	Turín	Euskara	Amar. cruz lila, M. amar., G. lila
P. Rojas	D. Hernández	5 Cadillac	51	4	1/2	Melbourne	Chilena	Verde cu. can. M. v. p. c., G. verde
F. Martín	Chacabuco	6 Fideline	54	5	F	Fío	Fate II	Colorada, M. azules, G. blanca
D. López	Choapa	7 Bow	49	6	F	Altanero	Vizcacha	Azul, M. acero, G. lacre
F. Peralta	Setiembre	8 Piave	48	4	F	Altanero	Hilda	Solferina, M. y G. café
Propietario	J. B. Ramírez	9 Rasputín	47	4	7/8	Rob Roy III	Clepia	Azul y neg. l., M. azules, p. y G. neg.
J. Vásquez	Ossyris	10 Boa	45	5	F	Alanés	Brújula	Solferina, M. solferinas, G. oro
E. Molina	El Milagro	11 Guillotina	44	5	F	Jack's Green	Kosima	Salmón lun. negros, G. negra
C. Morris	Riojana	12 Samaniego	43	4	7/8	Sir Samuel	Euskara	Turquesa, M. y G. morada
L. A. Ramírez	Los Aliados	13 Tucano	40	6	7/8	Turín	Euskara	Azul eléc., M. solf., G. azul eléc.
Propietario	H. Pérez	14 Nuit	40	5	F	Altanero	Húngara	Bla. y br. l., M. y G. granate
Propietario	V. Jofré	15 Ull	40	5	F	Olascoaa	Mesalina	Azul lun. amar., M. y G. granate

SEXTA CARRERA A LAS 11.30. — Premio ESPERANZA. — Omnium Handicap. — Inscripción: $ 20. — Premio: $ 1,500 al 1.o y $ 200 al 2.o —Distancia: 1,300 metros

PREPARADOR	DUEÑO	NOMBRES	PESO	EDAD	SANGRE	PADRE	MADRE	TRAJE DEL JINETE
A. Guerra	Chandler	1 Furlana	59	7	F	L'Aiglon	Fricka	Solf. cruz bl., M. y G. solferina
G. de la Cerda	Esmeralda	2 Acalia	56	4	F	Buchardo	Artemisa	Esmeralda, M. esmeralda, G. rubí
D. Sandoval	R. Zúñiga	3 Sacarina	54	6	1/2	Sir Samuel	Chilena	Oro, M. oro, G. café
G. Casanova	B. Albizú	4 Rubia	52	4	F	London	Rodhesia	Guinda, M. blancas, G. ver. esmer.
Propietario	F. Villa	5 Quelen	50	6	F	Siberien	Ravenne	Amarilla, M. amar. y lac. G. lacre
J. F. Valenzuela	Sangre Azul	6 Salada	50	4	F	Sir Samuel	Miss Caithness	Blanca c. lacre, M. blancas, G. lacre
U. Duque	Urblón	7 Chacolí	49	4	F	San Jorge	Cholita	Salmón, M. y G. verde
P. Boncerio	Señorazo	8 Fulano	48	4	F	Burlesco	Only	Morado y bl. L, M. mor y bl. l. G. bl.
E. Muñoz	A. Miranda	9 Galopa	47	5	F	Etolo	Age d'Or	Blanca, M. lacres, G. blanca
D. Galaz	E. Petit	10 Deshabillé	45	5	F	Duc d'Albe	Chalana	Naranja, M. naranjas, G. azul
Propietario	L. Devenas	11 Gentille	43	5	F	Eclair II	Primauté	Azul, M. amarillas, G. tricolor

SEPTIMA CARRERA A LAS 12.00.— Premio ESPEJO. — Handicap. — Para hacks. — Inscripción: $ 20.—Premios: $ 1,000 al 1.o y $ 100 al 2.o — Distancia: 1,200 metros

PREPARADOR	DUEÑO	NOMBRES	PESO	EDAD	SANGRE	PADRE	MADRE	TRAJE DEL JINETE
Propietario	D. López	1 Macacho	62	7	7/8	Pic me up	Troika	Lacre, M. blancas, br. la., G. azul
O. Mauret	M. Henríquez	2 Carboncillo	61	4	1/2	Ogro	Chilena	C. de v. y o. en r., M. y G. oro
M. Soto	D. Dighero	3 Retoño	58	E	F	Rongeur	Crescide	Blanca, M. y G. azul
J. Rojas	A. B. C.	4 Angina	56	E	1/2	Almendro	Sin anteced.	Colorada, M. y G. negra
E. Molina	S. Agliti	5 Burguesa	56	5	31/32	Harlington	Oriflama	Blanca, lun. verdes, M. lac., G. tric.
E. Cuevas	E. Yáñez	6 Turquito	52	4	1/2	Burlesco	Chilena	Negra, ad. bl., M. neg. G. neg. y bl.
A. Donati	J. Mingles	7 Centronia	51	5	1/2	Capeador	Chilena	Azul obs., M. azul obs. G. naranja
E. Muñoz	L. A. González	8 My Father	51	3	3/4	Filipo	Irma	Oro y negro en rued., G. negra
A. Donati	D. Ulloa	9 Faisán	50	6	1/2	Le Roy d'Is	Sin anteced.	Negra, M. negras, G. oro
R. Pastene	V. Ugarte	10 Curacao	49	6	F	Jou Jou	My Gal	Amarilla, M. coloradas, G. negra
R. Ramírez	R. Riofrío	11 Hébridas	47	3	F	Melbourne	Cybelle	Turquesa, M. y G. turquesa
F. Peralta	Violeta	12 Cabecilla	40	4	F	Viraró	Enchantee	Violeta, M. violeta, G. blanca

CIGARRILLOS
Maryland Imperiales
Con tabaco Maryland.

Aviso

A nuestra distinguida clientela y al público en general, que la

Sastrería La Moda Ideal

se ha trasladado a la calle

BANDERA 38
FRENTE A LA BOLSA

donde se impone la obligación de atender a usted con el esmero y prontitud que es norma de la casa.

Cabello e Izquierdo.

CASA ARCE
PORTAL MAC-CLURE 491
Ofrecemos gran surtido en los siguientes artículos

SEDERIAS.— Lanas, Charmeux, Tricot, Espumillas, Jersey Crepé, Marroquén, Georgette, Rasos para capas, Velos, Gasa Chiffon y Taffetanes.
LANERIAS.— Casimires, Tricotinas, Jersey, Tricot, Gabardinas, Artículos de fantasía; el mejor surtido de plaza.
ARTICULO DE HILO.— Creas, Granites, Retortas y Batistas. Lienzos y Batistas para ropa interior, tenemos las mejores marcas, especialidad de la casa.

ARCE HERMANOS.

NOTA.— Por cuenta de un fabricante, liquidamos una partida de Jersey de lana por la mitad de su valor.

LA CIUDAD DE LONDRES
OTERO
Agustinas 923

El Lunes próximo tenemos a la disposición de nuestra distinguida clientela un precioso surtido en Vestidos, Abrigos, Capas y Sombreros, de las más acreditados casas de Paris.

LAPICES VENUS

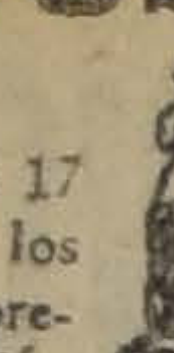

Cada uno de los 17 grados negros y los 3 de copiar representan la Perfección en Lápiz en su mas alta calidad.

LAPICES VELVET

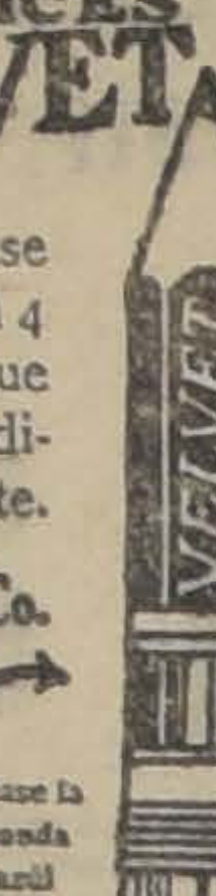

Lápiz de primera clase para usó general. En 4 grados. Lo mejor que se adquiere por el dinero que se invierte.

American Lead Pencil Co.
Quinta Avenida 220
Nueva York, E. U. A.
é Inglaterra

Véase la banda azul

Representantes
E. E. WRIGHT
Oficina: MORANDE 342-346
Casilla 1887. — Santiago

MUEBLES
— EN LA —
CASA DE REMATES
COMPAÑIA 1290
— HAY: —
Dormitorios, comedores, escritorios y muebles de asiento, en venta privada.
ENRIQUE MANDIOLA E.,
Martillero de Hacienda

LA VINA
SANTA LUCRECIA
COMPRA hasta 5,000 ARROBAS DE VINO CABERNET DEL AÑO.
Mandar muestras, indicando precio y cantidad a
SAMUEL GUZMAN GARCIA
SAN FELIPE
CASILLA 107

Club Hípico

Se pone en conocimiento de los señores Accionistas que el 9 del presente vence el plazo para efectuar el pago de la 1.a y 2.a cuotas de las acciones de la nueva emisión.

EL SECRETARIO.

Ag-8

Con grandes facilidades en el pago
MUEBLES
SAN ANTONIO 62
Entrega inmediata

Remate de Prendas de Plazo Vencido

El Lunes 8 de Agosto, a las 10 A. M., el martillero señor V. Eyzaguirre rematará en la **Casa de Préstamos "LA SAN JUAN DE DIOS", Av. Delicias N.o 765,** las prendas no rescatadas y comprendidas entre los números 61,053 a 61,496.

Hay: anillos con brillantes, diamantas, perlas y piedras, cadenas de oro, carteras de plata, colleras con diamantes, relojes de oro, plata y níquel, anteojos "Zeiss", fruteros de metal, alfileres con brillantes, rosas con brillantes, prendedores para señoras, figuras de porcelana, collares de oro, máquinas de afeitar "Gillette", etc., etc.

El Lunes 8 de Agosto, a las 11 A. M., el martillero señor Mandiola rematará en la **Casa de Préstamos "LA EQUITATIVA", Av. Delicias N.o 855,** las prendas no rescatadas y comprendidas entre los números 75,733 a 76,092.

Hay: relojes de oro y plata, bolsillo y pulsera, prendedores de señoras con brillantes, diamantes y piedras, rositas con brillantes y diamantes, colleras de platino con [illegible], colleras, cadenas de oro, un par de rosas con perlas japonesas y once diamantes, revólvers, par anteojos campaña marca "Busch" y varias otras especies, etc., etc.

El Lunes 8 de Agosto, a las 2 P. M., el martillero señor Araya rematará en la **Casa de Préstamos "LA SANTA LUCIA", Av. Delicias N.o 307,** las prendas no rescatadas y comprendidas entre los números 95,826 a 96,995.

Hay: máquinas de escribir, relojes de oro, plata y níquel, cadenas de oro, ropero con luna, anillos de oro con brillantes y perlas, rositas, maletines de plata, taquímetro de ingeniero, catres de bronce, colchones de lana, máquinas de coser de pie y mano, cortes de casimir, restos de género, silla de montar inglesa, alcusas de plaqué, fruteros de vidrio y metal, escopetas, [illegible], manteles, sábanas de crea y lienzo, velocípedo, colchas, frazadas, gramófono con 21 piezas, carabina, etc., etc.

El Lunes 8 de Agosto, a las 4 P. M., el martillero señor Goycolea, rematará en la **Casa de Préstamos "LA ESTRELLA LACRE", calle San Pablo N.o 2097,** las prendas no rescatadas y comprendidas entre los números 3,634 a 5,176.

Hay: mantas de felpa, colchas, frazadas, sábanas de crea y lienzo, restos de género, cortes de casimir, vestidos, pantalones, pañuelos de seda y rebozos, ternos, [illegible] de velo y seda, máquinas de coser, piezas de servicio de plaqué, armas de fuego, relojes, anillos, calzado, camisas, etc., etc.

Las prendas estarán a la vista desde dos horas antes del remate.

PAGO AL CONTADO.

EL INSPECTOR.

"LA PROGRESO"

Compañía Nacional de Seguros contra Incendios, Riesgos Marítimos, etc.

Autorizada por Decreto Supremo N.o 1,874 del 1.o de Setiembre de 1917

Capital Suscrito	$ 1.000,000.00
Capital Pagado.	100,000.00
Fondo de Reserva.	70,000.00
Fondo de Reseguros . . .	30,000.00
Fondo de Accionistas. . .	4,274,94
Siniestros pagados desde su fundación	174,340.46

DIRECTORES

Presidente	Vice-Presidente
Señor Manuel Fernández García	Señor Alberto Browne

DIRECTORES

Señor Nicanor Señoret S. — Señor Augusto Bruna
„ Alberto Irarrázaval — „ Nicolás Delpino

Director Gerente
Señor Francisco Montané Urrejola

Agente General en Santiago
Sr. José P. Benavente - Calle Bandera N.o 168

Agentes en Valparaiso
Sr. Gustavo Roger - Sr. Alfredo Wolnitzky

Oficina en Valparaíso: Calle Prat, 255

OCTAVA MEMORIA

Que el Directorio presenta a la Junta General de Accionistas el 29 de Julio de 1921.

SEÑORES ACCIONISTAS:

En cumplimiento de lo dispuesto en los Estatutos, tenemos el agrado de presentarles el Balance y la Cuenta de Ganancias y Pérdidas, correspondiente a las operaciones efectuadas por la Compañía en el Primer Semestre de 1921, con una utilidad de ...	$ 13,886.26
que, unida al fondo de Accionistas existente, de ...	2,388.68
forman un total disponible de ...	$ 16,274.94

Cantidad que os proponemos distribuir como sigue:

A Fondo de Reserva ...	$ 7,000.00
A Fondo de Reseguros ...	5,000.00
A Fondo de Accionistas ...	4,274.94
	$ 16,274.94

Aceptada esta distribución, los Fondos de la Compañía quedarán como sigue:

CAPITAL PAGADO ...	$ 100,000.00
FONDO DE RESERVA ...	70,000.00
FONDO DE RESEGUROS ...	30,000.00
FONDO DE ACCIONISTAS ...	4,274.94
TOTAL ...	$ 204,274.94

Corresponde también a la Junta la designación de dos Inspectores propietarios y dos suplentes para el examen de las cuentas del Semestre en curso.

Valparaíso, 19 de Julio de 1921.

FRANCISCO MONTANE URREJOLA,
Secretario.

MANUEL FERNANDEZ GARCIA,
Presidente.

Balance de "La Progreso"

EN 30 DE JUNIO DE 1921

DEBE		HABER	
Capital.	$ 100,000.00	Caja...	$ 580.78
Fondo de Reserva.	63,000.00	Banco A. Edwards y Cía. . . .	1,382.74
Fondo de Reseguros...	25,000.00	Primas por Cobrar.	1,120.45
Fondo de Accionistas.	2,388 68	Depósitos...	46,268-43
Impuesto Fiscal.	630.58	Agencias...	13,609.21
Siniestros por liquidar...	9,588.48	Adeudado por otras Compañías. .	48,217.67
Varios Acreedores.	3,257.28	Acciones y Bonos...	115,300.00
Operaciones Pendientes. . . .	8,728.00		
GANANCIAS Y PERDIDAS. . .	13,886.26		
	$ 226,479.28		$ 226,479.28

Ganancias y Pérdidas

DEBE		HABER	
Siniestros...	$ 32,623.25	Suma que resulta al Haber de esta cuenta por Primas de Seguros e Intereses.	$ 109,170.47
Reseguros, comisiones, gastos generales, patente, impuesto fiscal, etc.	62,660.96		
UTILIDAD LIQUIDA.	13,886.26		
	$ 109,170.47		$ 109,170.47

Valparaíso, 30 de Junio de 1921.

HORACIO RIOFRIO H.,
Contador.

FRANCISCO MONTANE URREJOLA,
Director-Gerente.

INFORME

Hemos examinado el Balance de la Compañía correspondiente al 30 de Junio próximo pasado, comprobándolo con los libros y encontrado todo en perfecto orden y a nuestra entera satisfacción.

Valparaíso, 26 de Julio de 1921.

CARLOS F. EISELE, JUAN H. PURCELL,
Inspectores.

"LA CENTRAL"

Compañía Nacional de Seguros contra Incendios y Riesgos Marítimos, Etc.

Autorizada por Decreto No. 2,459, de fecha 26 de Setiembre de 1900 y reformada
Decreto Supremo No. 661, de fecha 4 de Mayo de 1916.

Capital Suscrito	$ 2.000,000.00
Capital Pagado	1 000,000.00
Fondo de Reserva	880,000.00
Fondo de Reseguros	200,000.00
Fondo de Accionistas	16,220 5
Siniestros pagados desde su fundación	$ 4.113,460.3

DIRECTORIO

PRESIDENTE	VICE-PRESIDENTE
Don Exequiel González	Don Manuel Fernández Ga

DIRECTORES

Don Roberto A. de Ferari — Don Onofre Carvallo
„ Alvaro Santa Maria C. — „ Arturo Bascuñán C

Director - Gerente: Don Francisco Montané Urrejola

Oficina en Santiago: **CALLE BANDERA No.**

AGENTES:
Sr. Carlos Ossandón B.
„ José P. Benavente
Sres. Wessel, Duval & C

Agente en Valparaíso: Sr. Armando Zanelli M.

42.ª MEMORIA

Que el Directorio presenta a la Junta General de Accionistas el 29 de Julio de

En conformidad a los Estatutos, tenemos el honor de presentarles el Balance y la Cuenta de Ganancias y Pérdidas correspondientes a las operaciones efectuadas por la Compañía en el primer semestre del año en curso, con una utilidad de...	$ [illegible]
que unida al Fondo de Accionistas existente de...	[illegible]
forman un total de disponible de...	$ [illegible]

Cantidad que os proponemos distribuir como sigue:

Repartir a los señores accionistas un dividendo ordinario de $ 2.00 por acción. .	$ [illegible]
Repartir a los señores accionistas un dividendo extraordinario de $ 1.00 por acción.	[illegible]
A Fondo de Reserva...	[illegible]
A Fondo de Ahorro y Retiro de Empleados...	[illegible]
A Gratificación de los Empleados...	[illegible]
A Fondo de Accionistas...	[illegible]
	$ [illegible]

Aceptada esta distribución, los Fondos de la Compañía quedarían com sigue:

CAPITAL PAGADO...	$ [illegible]
FONDO DE RESERVA...	[illegible]
FONDO DE RESEGUROS...	[illegible]
FONDO DE ACCIONISTAS...	[illegible]
	$ [illegible]

Corresponde a la Junta la designación de dos Inspectores propietarios y dos suplentes para el examen de las cuentas del semestre en curso.

Valparaíso, 25 de Julio de 1921.

FCO. MONTANE URREJOLA,
Secretario.

EXEQUIEL GONZALEZ,
Presidente.

Balance de la Compañía de Seguros "LA CENTRAL"

EN 30 DE JUNIO DE 1921

DEBE		HABER	
Capital...	$ 1.000,000.00	**Bienes Raíces:**	
Fondo de Reserva...	840,000.00		
Fondo de Reseguros...	200,000.00		
Fondo de Accionistas...	30,322.59	Esmeralda, 56|76...	$ [illegible]
Fondo de Ahorro y Retiro de Empleados...	6,883.43	Blanco, 391|401 y Errázuriz 388|402...	[illegible]
Banco Edwards y Cía...	18,652.31	Prat, 251|61 y Cochrane, 864|73.	[illegible]
Cuentas en suspenso...	22,583.05	Acciones y Bonos...	[illegible]
Siniestros por liquidar...	83,346.01	Caja y Bancos...	[illegible]
Impuesto Fiscal...	2,499.13	$ 4,824.74 Oro de 18d. a 160%.	[illegible]
Primas por Pagar...	1,710.71	£ 149.11.11 a $ 35 c|u...	[illegible]
Dividendos por Pagar...	5,266.90	Muebles y Enseres...	[illegible]
Deuda Hipotecaria...	46,091.39	Primas por Cobrar...	[illegible]
Varios Acreedores...	37,307.58	Documentos por Cobrar...	[illegible]
Operaciones Pendientes...	5,754.54	Agencias...	[illegible]
Cuentas Corrientes (Reseguros) .	39,826.50		
Banco Santiago...	195.13		
Documentos por Pagar...	46,268.43		
Construcción por Pagar...	110,000.00		
Ganancias y Pérdidas...	159,047.99		
	$ 2.716,255.69		$ [illegible]

Ganancias y Pérdidas

DEBE			HABER	
Siniestros.	$ 107,609.44		Suma que resulta al Haber de esta cuenta por primas de seguros, arriendos e intereses, etc.	$ [illegible]
Reseguros, comisiones, sueldos, castigos, gastos generales, contribuciones, patente, etc. . . .	382.654.86	$ 490,264.30		
Utilidad Líquida...		159,047.99		
		$ 649,312.29		$ [illegible]

Valparaíso, 30 de Junio de 1921.

FRANCISCO MONTANE URREJOLA
Director-Gerente

HORACIO RIOFRIO H.
Contador

INFORME

Hemos examinado el Balance de la Compañía, correspondiente al 30 de Junio ppdo., comprobándolo con los libros y encontrando todo en perfecto orden y a nuestra entera satisfacción.

Valparaíso, 26 de Julio de 1921.

JUAN H. PURCELL
Inspector

C. E. EISELE
Inspector

INDUSTRIAS Y COMERCIO

BOLSA DE COMERCIO

Movimiento

A pesar que los Sábados son en general de poco movimiento ayer sucedió lo contrario, llevándose a efecto la única rueda con un número importante de adjudicaciones y bajo un ambiente bastante activo y animado.

Unica rueda

24000 Hip. 8-1, 94 1|4.
42 Gas, 47.
23500 Caja 6-1, 83.
4000 Caja 8 1|2, 94 1|2.
122000 Caja 8-1, 94 1|8.
67 Chile, 189.
100 Lebu, Agosto 11, 79 1|4.
15 Electricidad, 91 1|2.
20000 Caja 7-1, 86 1|2.
500 Caja 8-1, 95.
300 Caja 8-1, 95 1|2.
600 Caja 8-1, 96.
100 Caja 7-1, 89.
100 Disputada, Agosto 25, 29 1|2.
45000 Caja 8-1|2, 94 5|8.
52000 Caja 8-1|2, 94 3|4.
1000 Hip. 7-1 85 1|2.
500 Arauco, Agosto 11, 2 1|4.
4000 Garantizador 8, 74.
100 Tres Puntas, Ag. 11, 26 1|2.
400 Tocopilla, Ag. 25, 70 1|2.
1300 Tocopilla, Ag. 25, 71.
100 Penco, Agosto 11, 46 1|2.
5 Gas, 47 1|4.
2000 Gente Grande, Ag. 25, 36.
200 Gente Grande, Ag. 11, 36.
100 Disputada, Ag. 25, 29 1|4.

PRECIO DE COMPRADOR O VENDEDOR AL TERMINAR LAS RUEDAS

TITULOS	COMPRADOR		VENDEDOR	
	Cantidad	Precio	Cantidad	Precio
BONOS				
Caja 8|1	7,000	94¾	....	....
Caja 8 1|2	20,000	94¾	....	....
Caja 7|1	30,000	86½	....	....
Hipotecario 8|1	10,000	94¼	....	....
Garantizador 8, año 1914	....	....	5,000	75
Garantizador 8, año 1909	....	....	1,000	73
Garantizador 8, año 1915	27,000	74½	....	....
Caja 8	....	....	6,000	74
BANCOS				
Chile	95	189	100	189
Chile, Agosto 11	100	189	....	....
Nacional	400	57½	200	58½
Nacional	....	....	24	58
Hipotecario	10	580	....	....
MINERAS				
Llallagua, Agosto 25	100	257¾	....	....
Tocopilla, Agosto 25	100	70¾	200	71
Lota, Agosto 25	100	51	....	....
Vacas, Agosto 25	500	5¾	....	....
Disputada, Agosto 25	....	....	200	29½
Disputada, Agosto 11	....	....	500	29½
Huanuni, Agosto 25	....	....	500	31¾
Lebu, Agosto 25	100	78	....	....
Blancos, Agosto 11	500	2¼	....	....
SALITRERAS				
Antofagasta	100	45	....	....
Antofagasta, Agosto 11	....	....	100	45½
Lastenia, Agosto 11	300	35	200	35½
Galicia, Agosto 11	....	....	100	26
Loa	....	....	100	71
GANADERAS				
Tierra del Fuego, Agosto 11	100	37	....	....
Tierra del Fuego, Agosto 25	....	....	100	38
Gente Grande, Agosto 25	....	....	80	36
INDUSTRIALES				
Gas	5	47½	....	....
Electricidad	10	91½	....	....
Viñas, Agosto 25	100	43	....	....
Melón	....	....	100	27
San Bernardo	50	35	....	....
CIERRE DE LAS 12 M.				
Cambio	....	35.40	....	35.50
Oro	....	166.40	....	167
Libras por oro	....	13.30	....	13.40
Tocopilla, Agosto 25	....	....	....	72
Llallagua, Agosto 25	....	258½	....	....
Tres Puntas, transacción Ag. 25	....	26	....	....
Lota, Agosto 11	....	....	....	51¼
Antofagasta, Agosto 11	....	....	....	45½

OPERACIONES EN VALPARAISO

Unica rueda

100 Taltal, 12.
600 Galicia, Agosto 11, 26.
600 Galicia, Agosto 25, 26.14.
300 Pargas, Agosto 11, 25.
1500 Dones, Agosto 25, 14.
10000 Hip. 8-1, 94 1|3.
200 Loas, Agosto 25, 71 3|4.
200 Lastenias, Agosto 25, 35.
800 Antof., Agosto 25, 45 1|2.
200 Peñón, Agosto 25, 16 1|4.
200 Vacas, Agosto 25, 5 3|4.
200 Galicia, Agosto 25, 25 1|2.
150 Viñas, Agosto 11, 46 1|2.
400 Cerveza, Agosto 11, 37.
400 Lastenias, Agosto 25, 35.
100 Galicia, Agosto 11, 25 1|2.
200 Lastenias, Agosto 25, 25 1|4.
1000 Vapores, 76.
100 Llallagua, Ag. 11, 257.

Cambio

Vendedores, 35.60; compradores, 35.40.

Oro

Vendedores, 166.30; compradores, 166.

Libras por oro

Vendedores, 13.40; compradores, 13.30.

LA SEMANA BURSATIL

Durante la mayoría de las ruedas de la semana en revista, el movimiento fué de importancia y el total de lo operado en acciones y bonos arrojó una suma de consideración.

La casi totalidad de la actividad la absorbieron los conformes en papeles mineros y salitreros, negociándose en ambos renglones fuertes lotes de acciones de diferentes compañías que se nombran en los títulos más transados y que se detallan en la sección respectiva.

En cuanto a los precios en acciones se mostraron durante la semana sostenidos, cerrando firmes, mejorando casi todos los bonos sus cotizaciones anteriores.

TITULOS TRANSADOS DURANTE LA SEMANA

Bancos.—Nacional, Hipotecario de Chile, Chile, Especial, Italiano A., Italiano B., Industria.

Salitreras.—Antofagasta, Lastenia, Loas, Salitrera Tocopilla, Dones.

Ganaderas.—Gente Grande, Tierra del Fuego.

Mineras.—Tres Puntas, Lota, Disputada, Caylloma, Mañil, Tocopilla, Huanuni, Vacas, Lebu, Santa Rita, Gatico, Arauco Llallagua.

Petrolíferas.—Petróleos.

Diversos.—Club Hípico.

Industriales.—Electricidad, Gas, Volcán, Penco, Tattersall, Viñas.

Seguros.—Germania, Araucania, Providencia, Previsora.

Bonos.—Caja 8-1, Caja 8-1|2, Caja 7-1, Caja 7-2, Hipotecario 8-1, Hipotecario 7-1, Garantizador 8.

VALOR DE LO OPERADO EN ACCIONES

Lunes	$ 1.050,711.75
Martes	620,201.50
Miércoles	411,961.75
Jueves	606,352.00
Viernes	1.711,008.25
Sábado	238,090.75
Total efectivo	$ 4.638,326.00

VALOR DE LO OPERADO EN BONOS

Lunes	$ 243,600
Martes	185,600
Miércoles	168,700
Jueves	343,500
Viernes	199,500
Sábado	387,000
Total nominal	$ 1.527,900

SUBIERON

Bonos

Caja 8-1|2, de 93 1|4 a 93 3|4.
Caja 8-1, de 93 a 94 1|8.
Garantizador 8, de 73 a 74.
Hipotecario 7-1, de 84 1|2 a 85 1|2.
Hipotecario 7-2, de 84 a 86.
Hipotecario 8-1, de 93 7|8 a 94.

Bancos

Español, de 150 1|2 a 153.
Hip. Chile, de 570 a 580.
Italiano A., de 44 a 46.
Nacional, de 56 1|2 a 58 1|2.

Mineras

Araca, de 34 a 35 1|2.
Gatico, de 7 1|4 a 7 3|8.
Huanuni, de 30 1|2 a 31 3|4.
Llallagua, 247 1|2 a 258 1|2.
Oruro, de 17 a 17 1|2.
San Bartolo, de 17 a 17 1|2.
San José Oruro A., de 4 1|2 a 4 3|4.
San José Oruro B., de 2 a 4.
Taltal, de 10 a 12.
Tocopilla, de 70 a 72.
Totoral, de 6 a 6 1|8.

Salitreras

Boquete, de 4 1|2 a 5.
Chilena, de 13 1|2 a 14 1|2.
Castilla, de 12 a 13.
Galicia, de 23 a 25 1|2.
Lastenia, de 34 1|2 a 35 1|4.
Peñón, de 15 1|2 a 16 1|4.
Barcelona, de 4 a 4 1|4.
Tocopilla, de 540 a 600.

Ganaderas

Gente Grande, de 35 a 36
Laguna B., de 73 a 75.

Seguros

Araucania, de 44 1|2 a 45.
Providencia, de 15 a 17.

Industriales

Diques, de 96 a 125.
Electricidad, de 91 a 91 1|2.
Gas Valp., de 96 1|2 a 100 1|2
Malvoa, de 18 a 18 3|4.
Viña, de 42 1|2 a 43.

BAJARON

Bonos

Caja 6-1, de 88 1|2 a 83.
Caja 7-1, de 89 1|2 a 86 1|2.

Bancos

Chile, de 192 a 189.
Industria, de 15 a 14.
Italiano B., de 82 a 79.

Mineras

Arauco, de 2 3|4 a 2 1|4
Caylloma, de 6 1|4 a 5 1|2.
Chacaltaya, de 14 3|4 a 13 1|2.
Disputada, de 30 1|2 a 29 1|4.
Lota, de 58 3|4 a 51 1|4.
Lebu, de 80 a 79 1|4.
S. Rita, de 17 1|2 a 16.
Tres Puntas, de 28 a 26.
Vacas, de 6 5|8 a 5 3|4.

Salitreras

Antofagasta, de 46 1|4 a 45 1|4.

Ganaderas

Fuegos, de 90 a 87.

Seguros

Germania, de 50 a 40.
Comercial, de 220 a 205.
Previsora, de 50 a 45.

Industriales

Gas Santiago, de 50 a 47 1|4.
Penco, de 48 1|4 a 46 1|2.
Tabacos, de 82 1|2 a 82.
Tattersall, de 101 a 100.
Vapores, de 80 a 76.
Vidrios, de 105 a 95.
Volcán, de 58 a 54.

CAMBIOS BANCARIOS DE AYER

PLAZAS	CHILE		ESPAÑOL		ANGLO S. A.		NAC. CITY		GERMANIC.		LOND y RIO	
	90 d|v.	Vista	90 d|v.	Vista	90 d|v.	Vista	90 d|v.	Vista	90 d|v.	Vista	90 d|v.	Vista
Londres	35.70	36.30	35.70	36.30	36.30	35.70	......	......	35.70	36.30	35.70	36.30
París	0.77¾	0.74	0.77½	0.78½	0.78	0.78¾	......	......	......	......	0.77¼	0.78¾
Hamburgo	0.13¾	0.13	......	0.12.60	......	0.13	......	......	......	0.12.65	......	......
Nueva York	......	10.10	......	1003½	......	120.70	......	......	......	10.10	......	10.07
España	1.29¾	1.32	......	1.30	......	1009¾	......	......	......	1.30.07	......	1.30
Italia	0.43½	0.44	......	0.43½	......	2.94½	......	......	......	2.94¼	......	0.43
República Argentina	......	2.94½	......	2.91½	......	0.75.75	......	......	......	......	......	2.93
Amberes	......	......	......	0.75¾	......	......	......	......	......	......	......	0.75
Suiza	......	......	......	1.68¼	......	......	......	......	......	3.14	......	1.67½
Holanda	......	......	......	......	......	......	......	......	......	2.10	......	......
Suecia	......	......	......	......	......	2.10.½	......	......	......	......	......	......
Viena	......	......	......	......	......	......	......	......	......	0.02	......	......

COMERCIAL: $ 35.40 — BANCARIO: $ 35.70

EQUIVALENCIAS: 1 dólar vale $ 10.10; 1 franco $ 0.77; 1 marco $ 0.12.7; 1 lira $ 0.43; 1 peseta $ 1.29,7; 1 nacional argentino, $ 2.94½. Premio del oro, 166.40.

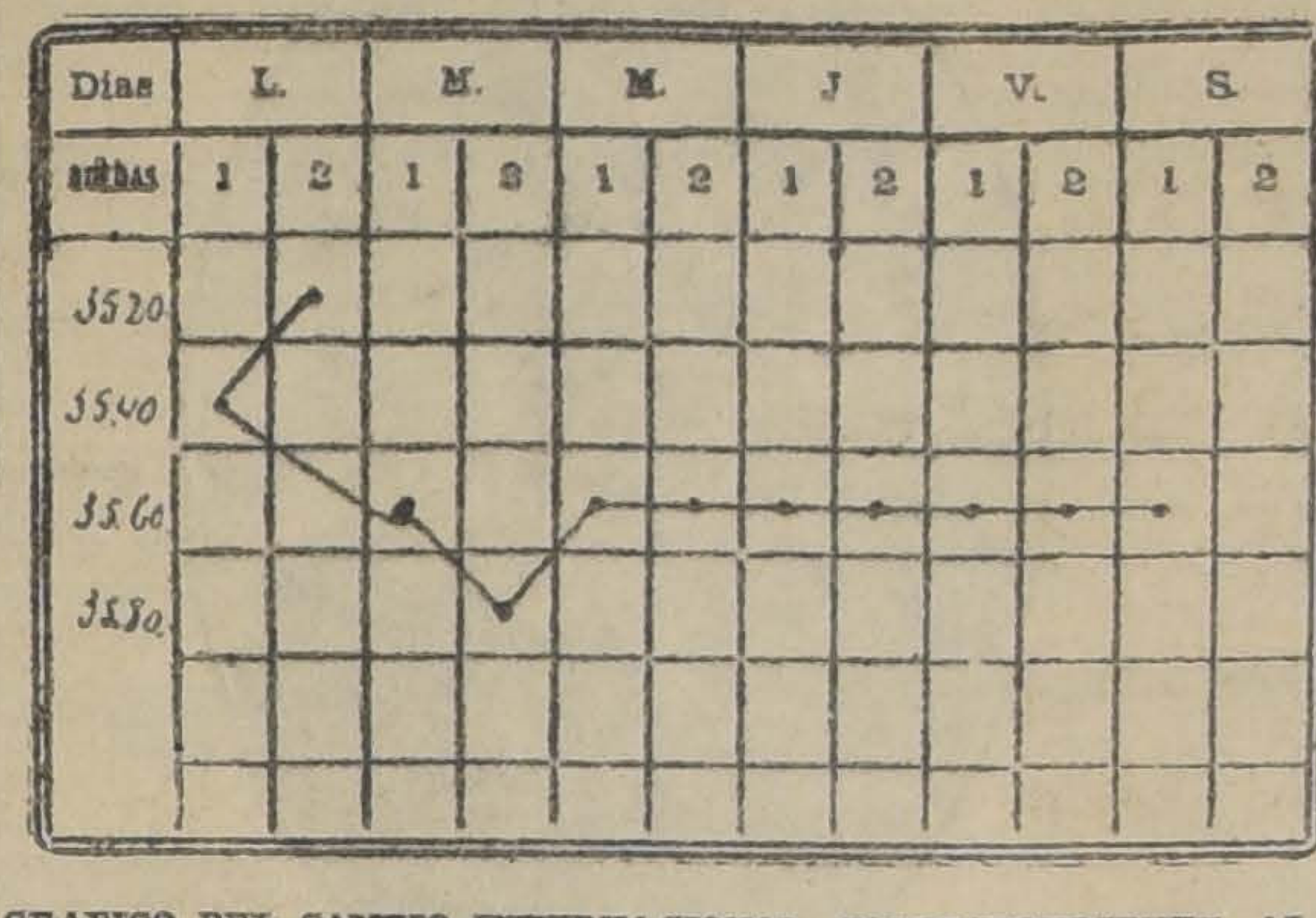

GRAFICO DEL CAMBIO INTERNACIONAL CORRESPONDIENTE AL MOVIMIENTO HABIDO DESDE EL 31 AL 6 DE AGOSTO DE 1921

VALOR DE LA £ EN DOLARES

Los telegramas procedentes de Nueva York, recibidos ayer en los Bancos de esta ciudad, indican las siguientes cotizaciones a oro americano a la vista:

Londres y Río de la Plata	$ 3.59½
Anglo Sud - Americano	3.59¾
Alemán Transatlántico	3.60

MERCADO DEL SALITRE

Asociación de Productores de Salitre de Chile. — Delegación de Santiago

Consumo de salitre en Europa y Egipto durante el mes de Julio, en quintales españoles:

1921	540,000
1920	551,250
Menor consumo en 1921	11,250

Provisión visible en Europa el 31 de Julio de 1921

En tierra, toneladas	759,000
A flote, id.	56,590
Toneladas	815,590

EL ORO DE 18 d. DURANTE LA SEMANA

Lunes, 1.a rueda.— Vendedor, 166.50; comprador 166.
2.a rueda.— Vendedor, 165.50; comprador, 165.
Martes, 1.a rueda.— Vendedor, 167; comprador, 166.50.
2.a rueda.— Vendedor, 167.50; comprador, 167.
Miércoles, 1.a rueda.— Vendedor, 167.50; comprador, 167.
2.a rueda.— Vendedor, 167.50; comprador, 167.
Jueves, 1.a rueda.— Vendedor, 167.50; comprador 167.20.
2.a rueda.— Vendedor, 167.20; comprador, 167.
Viernes, 1.a rueda.— Vendedor, 167; comprador, 166.50.
2.a rueda.— Vendedor, 167; comprador, 166.50.
Sábado, 1.a rueda.— Vendedor, 166.30; comprador, 166.

LETRAS POR ORO DURANTE LA SEMANA

Lunes, 1.a rueda.— Vendedor, 13.40; comprador, 13.20.
2.a rueda.— Vendedor, 13.40; comprador, 13.20.
Martes, 1.a rueda.— Vendedor, 13.40; comprador, 13.20.
2.a rueda.— Vendedor, 13.40; comprador, 13.20.
Miércoles, 1.a rueda.— Vendedor, 13.40; comprador, 13.20.
2.a rueda.— Vendedor, 13.40; comprador, 13.20.
Jueves, 1.a rueda.— Vendedor, 13.40; comprador, 13.20.
2.a rueda.— Vendedor, 13.40; comprador, 13.30.
Viernes, 1.a rueda.— Vendedor, 13.40; comprador, 13.20.
2.a rueda.— Vendedor, 13.40; comprador, 13.20.
Sábado, 1.a rueda.— Vendedor, 13.40; comprador, 13.30.

EL ESTAÑO DURANTE LA SEMANA

Lunes: No se recibió cotización.
Martes: £ 158.10.0 al contado y 160.10.0 a plazo.
Miércoles: £ 157.10.0 al contado y 159.15.0 a plazo.
Jueves: £ 158.0.0 al contado y 160.0.0 a plazo.
Viernes: £ 159.5.0 al contado y 161.5.0 a plazo.

El Viernes de la semana anterior cerró a £ 159.15.0 al contado y 161.15.0 a plazo, y el de la presente a los precios ya indicados, bajando £ 0.10.0 al contado y 0.10.0 a plazo.

EL COBRE DURANTE LA SEMANA

Lunes: No se recibió cotización.
Martes: £ 70.5.0 al contado y 70.12.6 a plazo.
Miércoles: £ 70.2.6 al contado y 70.10.0 a plazo.
Jueves: £ 70.2.6 al contado y 70.10.0 a plazo.
Viernes: £ 70.5.0 al contado y 70.12.6 a plazo.

El Viernes de la semana anterior cerró a £ 70.5.0 al contado y 70.12.6 a plazo, y el de la presente a los precios ya indicados, no sufriendo alteración en sus precios.

REVISTA COMERCIAL DE PRODUCTOS Y FRUTOS DEL PAIS

(Especial para "La Nación" de Santiago)

Han continuado con toda actividad los embarques para la exportación durante la presente semana, y como podrán apreciar según los detalles, ha superado en algunos artículos los importantes embarques efectuados la semana anterior.

Estos han sido con preferencia en cebada, frejoles, semilla, lentejas y nueces, los que han sido embarcados en gran parte por nuestros vapor nacional "Renaico", que inaugura con este primer viaje un servicio de vapores a Europa con bandera nacional.

El mercado continúa firme con tendencia a mejorar aún más. Los precios en general han mejorado en casi la totalidad de los artículos de exportación.

PRECIOS SOBRE CARRO VALPARAISO

Afrecho.—Cotizo: $ 7.30 los 46 kilos.

Arvejas.—Se embarcaron 500 sacos por vapor "Río Grande" para Hamburgo. Los precios han mejorado. Cotizo: $ 35 los 100 kilos.

Cebada.—La exportación de cebada ha sido muy intensa. Se han embarcado alrededor de 21,000 sacos como sigue:

5,796 sacos por vapor "Renaico" a Amberes.
8,500 sacos por vapor "Renaico" a Londres.
7,450 sacos por vapor "Orita" a Liverpool.

Esta gran demanda por este forraje ha tenido por consecuencia su mayor alza. Cotizo: $ 37 los 100 kilos.

Chevalier.—Continúa el interés por comprar para la República Argentina. Cotizo: $ 40 los 100 kilos.

Cera.—El vapor "Orita" lleva 100 sacos para Liverpool y el vapor "North America" 147 sacos para Nueva York. Los precios se mantienen firmes a $ 180 los 46 kilos.

Frejoles.—El interés por comprar frejoles blancos para la exportación no ha decaído. Los embarques han sido bastante regulares. Los precios se mantienen firmes.

El "Orita" lleva 1,100 sacos para Liverpool, y se ha embarcado otra partida de 3,289 sacos con destino a Hamburgo.

Cotizo: frejoles caballeros, $ 40 los 100 kilos.

Los frejoles de color sólo tienen consumo local.

Cotizo, frejoles bayos y burritos, $ 45 los 100 kilos.

Garbanzos.— Ha tenido bastante demanda este producto, y aunque no se conoce ningún embarque, el mercado continúa interesado. Las existencias son reducidas, y los precios en consecuencia han mejorado. Cotizo, $ 62 los 100 kilos, por regulares.

Harinas.—Cotizo: $ 37 los 46 kilos.

Lentejas.—Este producto ha tenido una gran demanda, pero desgraciadamente las existencias son muy reducidas, pues se considera que los embarques efectuados en la presente semana corresponden a las últimas partidas disponibles. Se ofrecen algunos lotes en Valparaíso a precios sumamente altos, que la exportación aún no puede pagar. Cotizo $ 85 los 100 kilos.

El vapor "North America" lleva 1,320 sacos para Nueva York.

Miel de abejas.—Los tenedores de miel pretenden $ 35 los 46 kilos, pero la exportación sólo ofrece pagar 31 pesos los 46 kilos en carro Valparaíso. Cotizo: $ 31 los 46 kilos. No se conoce ningún embarque de miel.

Nueces.—Se embarcaron 4,772 sacos para Nueva York. Los precios están firmes a $ 180 los 100 kilos.

Quillay.—Sin variación. Cotizo: 30 pesos los 46 kilos.

Semilla de cáñamo. — El vapor "Renaico" lleva 1,210 sacos para Londres y el vapor "Chemy Branch" 1,600 sacos para Liverpool. Hay interés en comprar. Cotizo: 40 pesos los 100 kilos.

Semilla de trébol. — El "Chemy Branch" lleva 89 sacos para Liverpool y el "Orita" 2,277 sacos para Liverpool. Los precios han mejorado. Cotizo: 90 pesos los 46 kilos.

Semilla de alfalfa de Huasco. — Continúan haciendo transacciones al precio de $ 185 los 100 kilos en carro Valparaíso. Esta semilla sólo se utiliza para siembras en Chile. La exportación sólo compra semilla de trébol.

Trigo blanco.—En Santiago se cotiza a 52 pesos los 100 kilos y en el Sur a 46 pesos los 100 kilos.

Trigo candeal.—Cotizo: $ 60 los 100 kilos.

Trigo mote.—Cotizo: 80 pesos los 100 kilos.

EXPORTACION

Cebada.—Se embarcaron 5,796 sacos por vapor "Renaico" a Amberes.

Id. 8,500 sacos por vapor "Renaico" a Londres.

Id. 7,450 sacos por vapor "Renaico" a Liverpool.

Cera.— Se embarcaron 100 sacos por vapor "Orita" para Liverpool.

Id. 147 sacos por vapor "North America" para Nueva York.

Frejoles.—Se embarcaron 1,100 sacos por vapor "Orita" para Liverpool.

Id. 3,289 sacos para Hamburgo.

Lentejas.—Se embarcaron 1,320 sacos por vapor "North America" a Liverpool.

Nueces.—Se embarcaron 4,772 sacos para Nueva York por el vapor "North America".

Semilla de cáñamo.—Se embarcaron 1,210 sacos por vapor "Renaico" a Londres.

Id. 1,600 sacos por vapor "Chemy Branch" a Liverpool.

Semilla de trébol.—Se embarcaron por vapor "Chemy Branch" 89 sacos a Liverpool.

Id. 2,277 sacos por vapor "Orita" a Liverpool.

AGUSTIN GAZITUA,
Corredor de Comercio y Frutos del país.
Oficina: Blanco 944 — Casilla 291. —Teléfono Inglés 950.—Dirección telegráfica: "Gazitúa".
Valparaíso, 5 de Agosto de 1921.

BOLSA COMERCIAL DE CHILE

Santiago

Unica rueda

100 Marta Lib., Agosto 11, 6 1|8.
100 Marta Lib., Agosto 11, 6 1|8.
5000 Hipotecario 7-1, 85 1|2.
1000 Petróleos, Agosto 11, 0.70.
1000 Petróleos, Agosto 11, 0.70.
1000 Petróleos, Agosto 11, 0.70.
200 Marta Lib., P. S., Agosto 11. 6 1|8.
200 Marta Lib., P. S. Ag. 11, 6.
200 Marta Lib., P. S. Ag. 11, 6.
500 Marta Lib., P. S., Ag. 11, 6.
200 Marta Lib., P. S. Ag. 11, 6.
500 Marta Lib., P. S., Ag. 11, 6.
1000 Petróleos, Agosto 11, 0.70.
1000 Petróleos, Agosto 11, 0.70.
1000 Petróleos, Agosto 11, 0.70.
1000 Petróleos, Agosto 11, 0.70.
1000 Petróleos, Agosto 11, 0.70.
1000 Petróleos, Agosto 25, 0.75.
1000 Petróleos, Agosto 25, 0.75.
300 Arauco, P. S., Ag. 11, 2 1|4.
200 Arauco, P. S., Ag. 11 2 1|4.
200 Caupolicán, P. S., Ag. 11 4 1|8.
200 Caupolicán, P. S., Ag. 11 4 1|8.
1000 Petróleos, Agosto 11, 0.70.
1000 Petróleos, Agosto 11, 0.70.
6 Gas, P. S., 47.
3000 Petróleos, P. S., Ag. 11, 0.74.
2000 Petróleos, P. S., Ag. 11, 0.74.
200 Vacas, P. S., Ag. 11, 5 5|8.
100 Caylloma, P. S., Ag. 11, 5 3|4.

MERCADO DE METALES

Cotización del cobre en Londres, 70.7.6 libras esterlinas.
Cobre en barras, 190.23.0 libras.
Ejes 50 por ciento, 82.72 1|2.
Escala 190.
Mineral 10 por ciento, 10.08.
Escala 110 3|4.
Cambio, 35.40.

S. A. FERIA IZQUIERDO

Precios corrientes de la Feria de Animales del 6 de Agosto de 1921

Avenida Blanchet N.o 897

Terneros de pie, gordos, desde 60 a 100.
Terneros de 1 año, desde 130 a 140.
Vaquillas de 1 y medio años, desde 160 a 200.
Vaquillas de 2 años, desde 200 a 250.
Novillos de 1 y medio años, mestizos, desde 180 a 220.
Novillos de 2 años, desde 220 a 270.
Vaquillas de 3 años, desde 260 a 300.
Novillos de 3 años, desde 280 a 320.
Novillos a media gordura, desde 300 a 340.
Novillos gordos, desde 380 a 440.
Novillos mestizos, gordos, desde 480 a 550.
Vacas flacas, desde 240 a 260.
Vacas a media gordura, desde 280 a 320.
Vacas gordas, desde 380 a 420.
Vacas mestizas, gordas, desde 450 a 500.
Vacas paridas, flacas, desde 300 a 350.
Vacas paridas, a media gordura, desde 380 a 450.
Toros, desde 400 a 450.
Bueyes flacos, desde 300 a 340.
Bueyes a media gordura, desde 380 a 450.
Bueyes gordos, desde 520 a 580.
Bueyes de trabajo, desde 380 a 450.
Bueyes mestizos, gordos, desde 600 a 680.
Corderos, desde 20 a 25.
Ovejas, desde 30 a 35.

Ventas al peso

Vacas al peso, 0.80 a 1.04.
Bueyes al peso, 0.80 a 1.05.
Novillos, desde 0.85 a 1.08 1|2.

MATADERO PUBLICO

ENCIERRA DE HOY

Ganado mayor		Ganado menor	
Bueyes	34	Corderos	425
Novillos	45	Cerdos	3
Vacas	175	Cabros	—
En vara	31	Terneros	4
Total	285	Total	432

PRECIOS DE LAS CARNES

		El kilo		
Carne buey	1.a	1.50	a	1.54
Id. id.	2.a	1.40	a	1.47
Id. id.	3.a	1.10	a	1.30
Carne novillo	1.a	1.50	a	1.54
Id. id.	2.a	1.40	a	1.47
Id. id.	3.a	1.10	a	1.30
Vaca	1.a	1.55	a	1.58
Id. id.	2.a	1.45	a	1.53
Id. id.	3.a	1.10	a	1.30
Cordero	1.a	2.40	a	2.50
Id. id.	2.a	2.20	a	2.30
Id. id.	3.a	1.00	a	1.50
Oveja	1.a	2.00	a	
Id. id.	2.a	1.80	a	1.90
Id. id.	3.a	1.00	a	1.50
Cabro	1.a	no hubo		venta
Id. id.	2.a	no hubo		venta
Id. id.	3.a	no hubo		venta
Cerdo	1.a	1.65	a	1.70
Id. id.	2.a	1.50	a	1.60
Id. id.	3.a	1.10	a	1.40
Grasa en rama		1.—		
Sebo ovejuno		0.70		
[illegible] o de vacuno, macho		0.90	a	1.10
Id. hembra		1.60		
Id. ovejuno, pesos docena		24.00	a	36.00

GUIA
DE CORREDORES DE LA BOLSA DE COMERCIO

LUIS RAMIREZ SANZ
AUGUSTO OVALLE CASTILLO
Bandera 85.—Teléfono 2511.

CASAS VENDO

Agustinas 2511, Avenida Portales esquina Sotomayor, García Reyes 116.

Tratar con Alfredo Blanchard,

CALLE LA BOLSA 33

TRIBUNALES DE JUSTICIA

MOVIMIENTO HABIDO EN 6 DE AGOSTO DE 1921

CORTE SUPREMA

El Tribunal se ocupó de las causas en acuerdo y del examen de abogados.

Falladas de acuerdo:

Contra Segundo Toro Sánchez y otro, sin lugar el fondo; redactor, señor Víctor Risopatrón.

C. Solís v. de Meneses con José Bascuñán, sin lugar el fondo; redactor, el señor Salas.

Francisco Rodríguez con el Fisco, ha lugar el fondo; redactor, señor Enrique Fóster Recabarren.

Federico Salas y otro con el Fisco, sin lugar el fondo; redactor, señor Eliseo Cisternas Peña.

Recurso de queja de Rigoberto Soto y Pedro Gandulfo, confirma resolución apelada.

Recurso de queja de Pedro Mena Larraín, sin lugar.

Examen de abogados:

En el examen de abogados, fué aprobado el señor Luis Aqueveque Garrido, su memoria trata de "Consideraciones acerca de los sistemas carcelarios".

CORTE DE APELACIONES

Primera Sala.—Sábado 6.—Señor Fontecilla. — 1 Contra Santiago Schain, aprobada; 2 Sumario por muerte de Luis Núñez, aprobada; 3 Sumario por lesiones a Arturo Verde (es parte Luis Ugalde), en trámite); 4 Contra Juan Navia, aprobada; 5 Sumario por hallazgo de un feto en el basural del Carmen, aprobada; 6 Contra Alejandro Romero, Juan Fernández y Emilio Silva, aprobada; 7 Sumario por robo a Hilario Aro, aprobada; 8 Sumario por muerte de Eduardo Armando Rodríguez, aprobada; 9 Sumario por robo a Enrique de Wile, aprobada; 10 Contra Ismael Moscoso, aprobada; 11 Sumario por suicidio de Pedro Pérez, aprobada; 12 Sumario por muerte de Rosario Campos, aprobada; 13 Sumario por muerte de Gregorio Gatica, aprobada; 14 Sumario por hurto a Guillermo Barros, Id.—15 Contra Recaredo Lopez, aprobada; 16 Sumario por suicidio de Luz Molina, aprobada; 17 Contra Filomena Fariña, en acuerdo; 18 Sumario por muerte de Ramón Henríquez, aprobada con declaración; 19 Sumario por suicidio de Aniceto Zúñiga, aprobada; 20 Sumario por extravío de un expediente en el cuarto Juzgado Civil; 21 Contra Víctor Meléndez y otros, aprobada; 22 Contra Elena Gamboa, confirmada; 23 Contra Julia González, revocada; 24 Contra Recaredo Salinas, revocada; 25 N. Rojas contra Cándido González de la Vega, en acuerdo; 26 Contra Laureano León y Elvira Iturrieta, confirmada; 27 Contra María Morales; confirmada; 28 Contra Santiago Aravena, en acuerdo; 29 Contra Juan León, aprobada; 30 Contra Carlos Ortega e Isolina Cáceres, aprobada; 31 Miguel Undurraga contra Héctor Arnaldo Guerra, aprobada; 32 Jacobo Selman contra Juan Abraham Lama, aprobada; 33 Alfonso Lizarralde contra León Segismundo y Ramón Mudet, aprobada; 34 Enrique Urzúa, aprobada; 35 Emilio Kehle contra Miguel Echenique Tagle, en acuerdo; 36 Carlos de la Fuente contra Pedro Pastor Samper, aprobada; 37 José M. Ruiz Tagle contra Teodoro Muhm, mal anunciada; 38 Contra Demófilo Núñez, aprobada; 39 Contra Juan Andrés Farías, en acuerdo; 40 Contra Segundo Peralta y Alfonso López, aprobada con declaración; 41 Contra Manuel Jesús González, en trámite.

Secretario, señor Fabres.

Alegaron:

Don Filidor Matus por la revocación, en la 25; don Manuel Oliva, por la confirmación, en la 26; y don Manuel González, por la revocación, en la 39.

Segunda Sala. — Relator, señor Mac-Iver.—1, Sumario por muerte de Julia Molina, aprobada; 2 Sumario por intento envenenamiento de C. Soza, aprobada; 3 Sumario por suicidio de O. Contreras, aprobada; 4 Sumario por suicidio de J. R. Ane aprobada; 5 Sumario por suicidio de R. A. Ruiz, aprobada; 6 Sumario por suicidio de Luis Morales, aprobada; Sumario por intento de envenenamiento de C. Durán, aprobada; 8 Sumario por intento de suicidio de R. Hernández, aprobada; 9 Sumario por suicidio de J. Franzonis, aprobada; 10 Sumario por muerte de M. Acetuno, aprobada; 11 Sumario por hallazgo de un feto, aprobada; 12 Sumario por muerte de E. Moscoso, aprobada; 13 Contra H. Venega aprobada; 14 Sumario por muerte de A. Valladares, aprobada; 15 Sumario por muerte de E. Kok, aprobada; 16 Sumario por muerte Ramos, aprobada; 17 Contra J. Díaz, aprobada; 18 Contra R. Figueroa, aprobada; 19 Contra José Colonché, suspendida los efectos; 20 A. Vega con Z. Cor fallada; 21 Contra A. Romero, da; 22 Contra A. F., fallada.

No vistas las demás.

Alegaron:

En la 19, don O. Pacheco, por confirmatoria.

En la 2, N. Elgueta, revocando.

Tercera Sala.—Sábado 6.—Señor Varas Olea. — 1 Contra Blanco y José Luis Valenzuela firmada; 2 Contra Humberto truccio, confirmada; 3 Contra González Luna, confirmada; mingo di Giorgis contra García, mal anunciada; 5 di Giorgis contra Nicolás mal anunciada; 6 Fisco contra Contreras Canto, sin tribunal; Contra Antonio Carreño, confirmada; 8 Contra Antonio Maturana Ramírez, fallada; 9 Contra Samuel Contreras, confirmada con declaración; 10 Contra Alberto Cáceres Juan Bautista Muñoz, aprobada; Francisco Ugarte Valdés, su albacea, con Junta de Beneficencia de Santiago, sin tribunal; 12 Contra Rosa Ramírez González, aprobada; Eleuterio Valdés contra Augusto Díaz, confirmada; 14 Contra José Galaz, confirmada; 15 Contra Irarrázaval, confirmada; 16 Contra Rosalía Rodríguez, confirmada; Contra Juan Fille, confirmada; Contra José Estay, en trámite; Contra María L. Morales, confirmada.

Agregada:

Contra Carlos Villarroel R. bada.

Secretario, señor Alcalde

Alegaron:

Por la revocatoria, don Víctor Acevedo L., en la 2.a, y don Joaquín Otalla, en la 3.a

Cuarta Sala.—Señor Bernales.— Sumario por muerte de A. Montaner, aprobada; 2 Sumario por muerte de N. N., aprobada; 3 Sumario por muerte de M. Agurto, aprobada; 4 Sumario por muerte de V. Campos, aprobada; 5 Sumario por incendio en bodega de M. Olavarría, aprobada; 6 Sumario por incendio en Lord Cochrane 120, aprobada; 7 Sumario por robo a C. Cáceres, aprobada; 8 Sumario por lesiones a Salinas, aprobada; 9 Sumario por lesiones a A. E. Figueroa, aprobada; 10 Sumario por homicidio de N. N. Alias El Pelado, en acuerdo; 11 Sumario por hurto a A. Mar nes, aprobada; 12 Sumario por de R. Quezada, aprobada; J. Cabello, aprobada.

No vistas las demás

Fallada agregada:

Contra Agustín Folch Rojas firmada.

Contra José Colombi confirmada

Alegaron:

En la 1.a agregada don León Ugalde.

En la 2.a agregada don Pacheco, revocando.

Avisos de Vapores

Compañía Sud-Americana de Vapores

PROXIMAS SALIDAS

"Huasco" Vapor rápido para Cristóbal, en conexión con naves para Estados Unidos, Europa, etc., el VIERNES 12 de AGOSTO, a las 4 P. M

"Maipo" Vapor para Pimentel (Perú), con escala en la mayoría de los puertos intermedios, el VIERNES 12 de AGOSTO, a las 4 P. M.

Agentes: Wessel, Duval y Co., Huérfanos esq. Morandé. — Sub-Agentes: Compañía de Transportes Unidos, Estado esquina Delicias.

Línea Italiana del Pacífico

GENOVA - VALPARAISO

SERVICIO ESTABLECIDO POR LAS COMPAÑIAS TRANSATLANTICA, ITALIANA Y SOCIETA NAZIONALE DI NAVIGAZIONE

El magnífico vapor de carga de 12,000 toneladas, saldrá de Valparaíso (vía Panamá), en la primera quincena de Agosto.

"ANSALDO IV"

Recibe carga para los puertos de:
CHILE, PERU, ECUADOR, COLOMBIA, PANAMA, COLON, VENEZUELA, CADIZ, BARCELONA, MARSELLA y GENOVA

Por fletes y demás pormenores dirigirse a los Agentes Generales en Chile:

MOLFINO HERMANOS
Departamento de Vapores

Calle Blanco 586; Calle Cochrane 585. — Teléfono Inglés 2032. — Casilla 279. — VALPARAISO

CALLE MORANDE 434. — TELEFONO INGLES 3080.— CORREO CASILLA 2728. — SANTIAGO

GRACE LINE

SERVICIO RAPIDO DE VAPORES ENTRE VALPARAISO Y NUEVA YORK

Viaje en 19 días Vía Canal de Panamá, con escala en Antofagasta, Iquique, Mollendo, Callao y Cristóbal.
Servicio de primera clase, únicamente
Camarotes de lujo.
Cuisine inmejorable.

SALIDAS FIJAS CADA 3 SEMANAS, A LA 1 P. M.

"SANTA ANA", saldrá Agosto 10.
"SANTA ELISA", saldrá Agosto 31.
"SANTA LUISA", saldrá Setiembre 21.
"SANTA ANA", saldrá Octubre 12.

Por informaciones y pasajes, dirigirse a sus agentes en Santiago:

GRACE Y Cía. (Chile) S. A.
Agentes de la Compañía Japonesa Toyo Kisen Kaisha
HUERFANOS 1087 — SANTIAGO

COMPAGNIES FRANCAISES DE NAVIGATION

Vapores correos rápidos entre Buenos Aires y Francia

PROXIMAS SALIDAS

Vapor "FORMOSA".— (Transports Maritimes). Partirá el 17 de Agosto de Buenos Aires para Marsella.

Vapor "CORDOBA".— (Transports Maritimes). Partirá el 2 de Setiembre de Buenos Aires para Marsella.

Vapor Massilia.— (Sud Atlantique). Vapor de gran lujo y extra-rápido.— Partirá el 5 de Setiembre de Buenos Aires para Burdeos.

Vapor "VALDIVIA".— (Transports Maritimes). Partirá de Buenos Aires para Marsella el 17 de Setiembre.

Agente General: ELIE POISSON — Huérfanos 1070

VIDA OBRERA

LA MATINEE Y CONFERENCIA DE ESTA TARDE EN LA SOCIEDAD FERMIN VIVACETA

EL DESAPARECIMIENTO DEL SECRETARIO GENERAL DE LOS TRANVIARIOS

El beneficio de esta tarde al ex-Secretario General de la Federación Obrera de Chile, señor González. — Los actos culturales en los Consejos Federales

.FIESTAS, ACUERDOS Y CITACIONES SOCIALES.

PUBLICACIONES DE LA FEDERACION OBRERA DE CHILE

CONSEJO N.o 1 DE FERROVIARIOS. — Cítase a junta general para hoy, a las nueve de la mañana, a fin de seguir tratando sobre los asuntos pendientes.

Corresponde pagar la cuota número 33 anticipada, y se encarece de un modo especial, la asistencia a la junta general.

CONSEJO N.o 2 DE TRANVIARIOS. — Esta noche, a las nueve y media, se llevará a efecto la velada que se ha venido preparando a beneficio de los fondos sociales con que se atenderá al personal que ha quedado disponible. Para esta velada, en la que participará el Cuadro Juan Ibarra, se ha preparado un interesente programa. Habrá un buffet antialcohólico y la entrada ha sido fijada en sesenta centavos platea y cuarenta centavos galería.

CONSEJO N.o 4, DE MOLINEROS. — Se cita a junta general para hoy, a las 10 de la mañana, en Santa Rosa 67.

CONSEJO N.o 6 DE ENCERADORES Y RECORREDORES DE PISOS. — Cítase para hoy, a las dos de la tarde, a una reunión general en la secretaría, ubicada en Coquimbo 540. Para esta sesión se le encarece la asistencia a los federados, especialmente a la comisión revisora de cuentas y los que componen el Directorio, por cuanto se dará lectura al balance de tesorería.

CONSEJO N.o 8, DE CARPINTEROS. — En el local de la calle de Andes esquina de Torreblanca, celebrará una reunión general este Consejo, hoy, a las 9 de la mañana, recomendándose la asistencia y la puntualidad en la hora.

CONSEJO N.o 10, ELECTRICISTAS. — Cítase a junta general para hoy, a las 9 1|2 A. M., para tratar asuntos de gran importancia para el gremio en general. En la orden del día se elegirá el subsecretario y tres miembros de la comisión de propaganda.

La tesorería dará cuenta de la marcha de ella durante los últimos meses, y el federado Cruz dará a conocer el balance de la comisión de fiestas.

Se recomienda la asistencia al Directorio.

CONSEJO N.o 13, DE OPERARIOS EN CARTONAJE DE A. S. Y R. S. —Cítase para mañana a reunión que celebrará este Consejo en el local de los tranviarios, ubicado en Martínez de Rozas esquina de Bulnes, a las seis de la tarde. Se encarece la asistencia de una manera especial.

CONSEJO N.o 14, DE EMPLEADOS DE COMERCIO Y ANEXOS. — El conocido luchador obrero Augusto Pinto desarrollará en la reunión cultural de hoy, una interesante conferencia, la que promete estar muy concurrida, dado el entusiasmo que se nota entre los fedrados. La conferencia del obrero Pinto versará sobre la cuestión social y los problemas presentes, tema que conoce a fondo y que le augura en la reunión de hoy un completo éxito.

Siguiendo la norma de este Consejo, se invita a esta conferencia a todos los empleados, de uno y otro sexo, sean o no federados, a fin de que se compenetren de la labor que desarrolla esta corporación obrera, y vean los derechos que le asisten al obrero al ilustrarse por medio de conferencias.

CONSEJO N.o 15, DE PINTORES EMPAPELADORES Y R. S. — Se ha citado para hoy, a la hora de costumbre, a reunión general, con el fin de preocuparse de asuntos de gran interés, relacionados con el adelanto del Consejo. Local: Coquimbo 540.

LA REUNION DE HOY EN EL LOCAL DEL CONSEJO 18. — A las nueve y media de la mañana de hoy, el Consejo N.o 18 se verá concurrido por todos los fundidores de Santiego, especialmente por los personales de las Maestranzas de San Bernardo, Aceros, Rosas, Yungay, Grajales, Valdivieso y Carlos Mina, con motivo de celebrar una importante reunión, en la que se tratarán asuntos de suma importancia.

A esta sesión pueden concurrir todos los operarios de oficios similares, como ser, modelistas, limpia-piezas, etc., quienes pueden ingresar a este Consejo.

CONSEJO N.o 19, DE EMPLEADOS DE CASAS PARTICULARES. —Consecuente este Consejo en hacer cumplir estrictamente los acuerdos de la Junta Provincial, ha designado una numerosa comisión para que hoy, a las 8 de la mañana, se traslade a Peñaflor a hacer acto de presencia en el mitin que tendrá lugar en ese pueblo, a las 13.30 P. M., para protestar de la actitud de las autoridades de ese pueblo, que últimamente hicieron un asalto al local del Consejo Federal.

Esta protesta, nos dice el secretario general de este Consejo, va más directamente contra la actitud del segundo Alcalde de ese pueblo, quien fué el iniciador del asalto al local de la Federación Obrera.

CONSEJO N.o 23, DE PASTELEROS, DULCEROS Y R. S. — Desde hace tiempo viene predicando este Consejo la unión entre el gremio que lo compone, como único medio de poder conseguir la realización de las ideas que han inspirado en todo momento su razón de ser.

En tal situación, hace un llamado a todos los obreros que deseen cobijarse bajo el estandarte social, que da a conocer su existencia en las luchas por el engrandecimiento del proletariado, y con ese fin, ha citado para el Jueves próximo a una sesión de junta general obligatoria, que se celebrará en su local de la calle Sotomayor 147, a las 8 de la noche.

Para esa sesión y para la de hoy, que celebrará a las diez de la mañana, a la que se ha citado especialmente al subtesorero, se nos ha pedido encarecer la asistencia y la puntualidad en la hora.

CONSEJO N.o 25, DE CONDUCTORES DE CARRUAJES. — Cítase para el Martes, a las 9 P. M., a sesión general extraordinaria, por haberse suspendido la del Jueves pasado, a causa de la lluvia caída ese día. En esta sesión se elegirá nuevo secretario general y se tratarán asuntos de suma importancia, que envuelven la solución de muchos asuntos pendientes, relacionados con la buena marcha de la institución. Se encarece la asistencia especialmente a los fundadores de este Consejo.

GRAN SALON
ARRIENDASE
extenso, 50 metros, comodidades salón social; talleres. Tratar: Av. Matta 1163.

Use usted el afamado
PETROLE HAHN
Es el único específico ideal contra la caspa, evitando la caída del cabello, dándole a la vez hermosura y un grato perfume.
CASA AUGUSTO MEYTRE, Agentes exclusivos

OFRECEMOS PARA ENTREGA INMEDIATA
Sacos cebaderos. Sardinas americanas. Tazas de porcelana. Corchos para botellas. Algodón Linter. Algodón absorbente. Vendas cambric y de gasa. Gasa esterilizada. Emplastos medicinales. Jabones.
OFRECEMOS POR LLEGAR:
Azúcar. Papel de envolver. Café, Cemento Portland. Carbón americano.
PEDIDOS DIRECTOS POR CABLE:
Somos representantes de productores y exportadores.
J. PARDO e HIJO
SERRANO N.o 238 :-: VALPARAISO :-: CASILLA 1223

FABRICA HIDRAULICA
DE CARPINTERIA
(Ñuñoa)
Puertas, ventanas, mamparas, galerías, etc. Instalación de oficinas, construcción y reparación de casas
y venta de MADERAS
Pídanse presupuestos a
SARRAGOSI y Cía.
SANTO DOMINGO 860 :-: TELEF. 3187
CASILLA 556

ACETILENA
CASA ANDRES DUBOIS
Casilla N.o 291.—Santiago.—Santo Domingo 1077
Fábrica Nacional de Lámparas a Carburo
Para Minas
Canteras
Faenas nocturnas
Alumbrado doméstico, y
Para Municipalidades.
Catálogo general a disposición.
Lámparas Mignonette de bronce niquelado, llegaron!!
ANDRES DUBOIS
CASILLA N.o 291, SANTIAGO, SANTO DOMINGO 1077

El desaparecimiento del secretario general de los tranviarios

Durante el día de ayer, han continuado en esta capital los comentarios consiguientes respecto al desaparecimiento del secretario general del Consejo Federal N.o 2 de Tranviarios, señor Luis R. Tobar.

En los círculos policiales, no se ha producido novedad alguna respecto a las diligencias encomendadas por la justicia, para dar con el paradero de este dirigente obrero.

Fiestas sociales

VELADA DE BENEFICIO. —Hoy, a las 4 de la tarde, se llevará a efecto en el Salón Teatro de la Federación de Obreros y Obreras de Calzado, la velada que un grupo de amigos ha venido preparando en favor del señor Ernesto González, ex-secretario de la Junta Provincial de la Federación Obrera de Chile, y ex-presidente del Comité Pro-Presos, que tubo a su cargo la campaña en orden a exigir la libertad de obreros y estudiantes que estaban acusados de "subversivos".

CENTRO RECREATIVO ARTES GRAFICAS. — A las 5 y media de la tarde, en el local social, llevará a efecto este centro su acostumbrada matinée.

Se invita a esta fiesta a las relaciones sociales y vecinos del barrio.

Durante esta matinée, se venderán entradas para el beneficio de la aplaudida tonadillera, señorita Isabel Aguirre, que tendrá lugar mañana Lunes en el Teatro Imperial.

ACADEMIA DE BAILE LA AMISTAD. — Con numerosa concurrencia se llevó a efecto anoche el baile anunciado por esta institución.

Para hoy a las 4.30 P. M., matinée libre pensamiento.

En la noche a las 9.15 P. M. tertulia en honor de las familias del barrio.

CLUB SOCIAL APOLO. — El Directorio de esta institución ofrecerá hoy un baile en honor a las socias fundadoras a las 5 P. M. En la noche baile social a las 9 P. M.

CENTRO INSTRUCTIVO OBRERO "MARTINEZ DE ROZAS". — A las tres de la tarde de hoy llevará a efecto esta novel institución, obrera, una matinée en su local de la calle López 366, con que inaugurará su ingreso a la vida obrera, en su labor de educación al proletariado.

A esta matinée asistirán delegaciones de diversas otras instituciones y membros de la prensa, prometiendo verse muy concurrida, dado el interés que se nota entre los asociados y vecinos por hacer acto de presencia en la inauguración de esta nueva sociedad.

CENTRO DE ESTUDIOS SOCIALES ALBORADA. — Esta institución efectuará hoy a las 8.30 de la noche un importante ateneo cultural. Habrá canto y declamación.

La entrada es libra. Local, Copiapó 1010.

SOCIEDAD DE CARPINTEROS Y EBANISTAS, FERMIN VIVACETA. — Esta tarde, a las 3, se efectuará en los salones de esta Sociedad, Porvenir 775, la cuarta conferencia pública que el Directorio ofrece a los socios y vecinos del barrio. Ocupará la tribuna el diputado por Lautaro, señor Juan Pradenas Muñoz, a quien se espera oír con gran interés, dada su versación en los problemas sociales.

Para esta conferencia se ha preparado una interesante matinée y baile, con entrada libre, en la cual tomarán parte el guitarrista don Ramón Miguel, el cuadro Hispano Chileno y la estudiantina La Unión.

El programa es el siguiente:

Primera parte. — Obertura por la Estudiatnina La Unión. — Poesía por el señor Antonio Ruiz. — Canción en guitarra por el señor Gutiérrez. — Tonadillas por la señorita Ester García. — Conferencia por el señor don Juan Pradenas Muñoz.

Segunda parte. — Pieza por la estudiantina. — Recitación cómica por el señor E. Cruz. — Concierto para guitarra por el señor R. Miguel. — Se pondrá en escena el gracioso juguete cómico de Ramiro Blasco, titulado "El Ratón Pérez", por la señorita Marta Becerra y el señor Luis Penjean.

Tercera parte. — Baile social.

FIESTA SUSPENDIDA. — Un grupo de damas distinguidas de nuestra sociedad, pertenecientes a los Centros obreros de Instrucción habían preparado para hoy, a las 4 de la tarde, una fiesta en honor de la presidenta del Sector Maipú, señora Josefina González de Valdés.

Esta fiesta ha sido postergada hasta el Domingo 14 del presente, por enfermedad de la señora González de Valdés.

CENTRO FAMILIAR LA ESPERANZA. — Para hoy, matinée a las 5 de la tarde. Noche, baile con orquesta en honor de las relaciones sociales.

CENTRO RECREATIVO LA ILUSTRACION. — Hoy, matinée en honor de las antiguas socias señoritas Berta Molina y Raquel Alarcón.

Se ha invitado a las relaciones sociales y especialmente a las familias y señoritas del barrio.

Como de costumbre, las señoritas serán obsequiadas con pasteles y flores.

CENTRO ARTISTICO ESTUDIO Y PROGRESO.— Los dirigentes de este Centro están ultimando los preparativos para el mejor éxito de la velada literario-musical que llevará a efecto a fines de este mes.

—Hoy, de 10 a 12 M., habrá clase instructiva de baile en el local social Riquelme 859.

ACADEMIA DE BAILE UNION DE PELUQUEROS. — Ha acordado organizar una velada literario-musical pro fondos sociales, la que tendrá lugar el Lunes 15 del presente, en el local social Av. de la Paz N.o 8.

Para hoy se anuncia una matinée de 5 a 8, y en la noche, de 9 a 12 baile social.

SOCIEDAD LA UNIVERSAL. —Cítase al Directorio a sesión para hoy, a las 10 A. M., y a la comisión de fiestas a las 9 1|2 de la mañana.

Realización
Maletas, Maletines, Cajas y demás artículos para viaje de la Maletería que estaba en Puente 618, se liquidan por la mitad de su valor.
ESTADO 74

EL BENEFICIO DE HOY DE ERNESTO GONZALEZ

ERNESTO GONZALEZ

A los que estamos en contacto permanente con las diversas instituciones obreras de esta capital; que conocemos a fondo sus dirigentes y sabemos apreciar la labor que desarrollan, nos corresponde reconocer con altura de miras, la superioridad de los hombres que, sacrificando muchas veces el deber sagrado del hogar, se entregan con todo el entusiasmo que en ciertas veces los caracteriza, para defender en forma elevada los sentimientos de su causa; los afectos para la organización a que pertenecen.

Estas labores, muchas veces ingratas, fulminan en los organismos de aquellos dirigentes, un dolor material que la prescripción médica, los obliga a apartarse de estas actuaciones.

Tal ha pasado a Ernesto González ex-secretario de la Junta Provincial de la Federación Obrera de Chile. Llegado desde la pampa salitrera, en donde los que laboran en estas actividades de nuestra industria, saben apreciar la labor de aquellos hombres que se preocupan desinteresadamente de su situación; González, se hizo conocer entre nuestros dirigentes obreros por la inteligencia que posee, por sus conocimientos muy profundos sobre lo que es y debe ser una organización obrera.

Muchas veces le oímos dirigir debates que demostraban su acierto en estas materias. También le oímos en los salones sociales de nuestras instituciones, dirigir la palabra convincente, clara y precisa del conferencista que sabe a fondo desarrollar el tema que ha elegido para ilustrar el criterio de su auditorio, formado por elementos que empezaban a nacer al mundo de nuestras organizaciones sociales obreras. Durante estos torneos intelectuales, González dejaba entrever ante el pensar de aquellos que meditan lo que oyen, de que es un convencido luchador por una causa que todos debemos respetar, como son los principios de nuestras modernas instituciones obreras.

Ernesto González, ahora adolece de esa decadencia material que sobreviene en las luchas sociales; y su salud quebrantada, lo ha obligado a retirarse de toda campaña que le pueda originar un desgaste mayor de su mentalidad. Pero, a pesar de ello González, si es cierto que se ha alejado del salón principal de la Federación Obrera de Chile, y de los centros culturales, allá, en un pueblo cercano a la capital, sigue con entusiasmo actuando en los Consejos Federales, dirigiendo sus debates y propagando los ideales de la organización obrera.

Sus amigos sinceros de la capital, a sabiendas de la situación pecuniaria porque atraviesa González; y del estado actual de su salud, le han preparado una velada de beneficio que se llevará a efecto esta tarde en uno de nuestros salones sociales obreros. Justo deber es de aquellos que conocen la labor social del dirigente obrero, contribuyendo al éxito de esta velada que habrá de constituir una elocuente demostración de afectos hacia este obrero que hoy se encuentra obligado por prescripciones médicas, a apartarse de las luchas sociales que tanto ama. — R. V. B.

Qué es MINIMAX?
El mejor extinguidor de incendios
Agentes generales:
H. FOLSCH y Co.
Valparaíso, Casilla 16-A
Agente del distrito:
FEDERICO GERDTZEN B.
SANTIAGO
Bandera 131, Casilla 3398

Feuerlösch-Apparat
Minimax

Acuerdos sociales

UNION DE LOS TIPOGRAFOS. — Hoy a las 2 de la tarde, aunque llueva, se reunirá la Comisión pro-2.o Congreso de Tipógrafos Nacional, para redactar el informe como término de su cometido; se ruega concurrir a los socios señores Marcial Barrera, Alfredo Sánchez, Julio Valiente, Pedro Goicolea, J. Lorenzo Pacheco, Fernando Ocharán y Eusebio Ruiz. También está citado el tesorero don Eugenio Silva Ponce.

—Esta misma tarde a las 3 le corresponde sesionar al Directorio, y en esta sesión tomará conocimiento de la labor de la Comisión Pro-Congreso; y al mismo tiempo designará la representación a la reunión de Setiembre próximo en Valparaíso.

FEDERACION DE OBREROS DE IMPRENTA. — Hoy habrán reuniones aunque llueva, a las cuales la colectividad no debe ser indiferente.

—A las 9.30 A. M. sesionará el cuerpo directivo, para conocer el estado de los enfermos habidos en el transcurso de la semana.

—A las 10 A. M. se efectuará la asamblea con segunda citación, para que ha sido convocado el gremio. Esta tiene por objeto tratar del estado en que se encuentra el tarifado, elegir un director litógrafo, conocer el dictamen recaído en una nota de la Unión de los Tipógrafos en directorio el día 24 de Julio y otros asuntos.

—Desde mañana se publicarán los nombres de las personas que no han devuelto las listas pro-Efraín Jaramillo.

—Mañana, en el Teatro Imperial, se efectuará la velada de beneficio de la señorita Isabel Aguirre, muy vinculada al gremio por ser su señor padre miembro de esta organización.

Se recomienda al gremio adherirse a ella:

Entradas de anfiteatro, se venderán hoy durante el día en secretaría. Su valor es de un peso.

Se encarece devolver sin falta las entradas enviadas a los talleres hoy antes de las 12 M.

FEDERACION DE PINTORES Y RAMOS SIMILARES, EN RESISTENCIA. — Hoy, a las 9 de la mañana, celebran los Trabajadores Industriales del Mundo la asamblea plena, para lo cual recomiéndase la asistencia del gremio, y a las 2 de la tarde se celebrará la asamblea en que deberán oirse importantes cuentas, especialmente se entrará a tomar acuerdos relacionados con la campaña iniciada por la Federación para combatir la cesantía en el gremio. En asamblea pasada, tomando muy en cuenta esta situación, acordó nombrar una comisión de cuatro socios para que presentase un pliego en forma a la Municipalidad, comisión que ha obtenido éxito.

Local, San Francisco 608.

COMITE PRO - ABARATAMIENTO E HIGIENIZACION DE LAS HABITACIONES. — Se ha citado para hoy, a sesión extraordinaria, a todos los delegados ante este comité, a las 7 P. M., en el Club de Estudiantes, Agustinas 632.

ASOCIACION DE PROTECCION DE OBREROS EN CECINAS. — Para hoy, a las dos y media de la tarde, está citada esta institución, con el fin de discutir importantes asuntos relacionados con la buena marcha de la institución.

Se invita a todos los obreros del ramo pasar a firmar los registros en Copiapó 1010.

Citaciones

Cooperativa de Choferes de Chile. —A junta extraordinaria de accionistas para el Miércoles a las 9 P. M., en Bandera 848 (Galería).

Sociedad de Socorros Mutuos de Hojalateros y Gásfiters.—Al Directorio para hoy, a las 9.30 A. M.

Unión en resistencia de Hojalateros y Gásfiters.— Para hoy en Copiapó N.o 1010 de 10 a 12 A. M.

a todos los miembros que componen esta organización, e igualmente a todos los trabajadores que deseen incorporarsé, a una importante reunión para tomar acuerdos internos del gremio.

Unión General de O. Metalúrgicos. —A asamblea general para hoy a las 10.30 A. M.

En esta reunión se dará lectura a una comunicación de la Unión General de Valparaíso.

Sociedad Pro-Adelanto Local y Socorros Mutuos de la Población García y Ugarte.— Habiendo presentado el balance semestral el tesorero señor M. Roa, y tener que resolver sobre la renuncia del pro-secretario señor A. Acuña e importantes acuerdos que tomar, todos ellos de gran importancia, se recomienda de un modo especial la asistencia a todos los directores a la reunión de hoy, a las 2 P. M., en el local social, R. Ugarte, esquina Maule.

Unión en Resistencia de Enfierradores.— Al gremio de enfierradores para hoy a las 9 A. M. Local: San Francisco 601.

Centro de Tapiceros de Santiago.— A junta general para hoy, a las 10 A. M.

Unión en Resistencia de Albañiles, Ayudantes, Concreteros y Ramos Similares en Chile.— Al gremio en general para hoy, a las 8 A. M. Local: Santa Elena 1242.

Consejo N.o 18 de Fundidores.— Cítase a junta general a todos los fundidores de Santiago, para hoy, a las 9.30 A. M., en el salón, por haber asuntos en tabla que tratar.

Se hace extensiva la citación a los modelistas y demás ramos similares.

Sociedad Vehículos Rodantes La Unión.— A junta ordinaria para hoy para tratar del accidente que sufrió el socio Nicolás Duarte.

Unión Teatrol de S. M.— A junta general, sesión solemne, para el Miércoles 10, a las 6 P. M.

Sindicato Obrero de Fábrica de Espejos, Vidrieros y Ramos Similares.— A junta general para hoy, a las 9 A. M., para tratar sobre la entrega del dinero que pertenecía al socio fallecido Amengual, y tratar sobre la Cooperativa Industrial y varios asuntos importantes.

Grupo Editor de "Verba Roja".— Para hoy, a las 8 de la noche, en Copiapó 1010.

Sociedad Mutual de Empleados a Contrato de los Ferrocarriles del Estado.— A reunión general para hoy, en Gorbea 2878, a las 2.30 P. M.

Estudiantina Esmeralda.— Hoy, de 10 a 12 A. M., a clase, en el local de costumbre.

Estudiantina La Unión. — Al cuadro de ejecutantes para hoy a las 3 P. M. en el salón-teatro de la sociedad Fermín Vivaceta, Porvenir 775, a fin de amenizar la conferencia que dictará el diputado señor Pradenas.

Sociedad Arturo Prat Protección al Niño. — A reunión hoy a las 5.30 P. M.

Unión General de O. Metalúrgicos. —A reunión general ordinaria para hoy a las 10.30 A. M. En esta reunión se dará lectura a una comunicación de los metalúrgicos de Valparaíso.

Unión en Resistencia de Trabajadores y Similares en Chile. — A asamblea general para hoy a las 9 A. M.

Junta de Vecinos pro-Adelanto Sector San Miguel. — A junta general hoy a las 3 P. M. en la secretaría. Avenida San Miguel 435.

Corresponde elegir las diversas comisiones administrativas y resolver el interesante problema del agua de regadío; por esta causa se recomienda la asistencia de todos los propietarios aunque no sean

Federación de Sastres. —
hoy a las 2 P. M. en San
1636.

Sociedad Proveedora de
para Construcciones. — A junta
neral ordinaria hoy a las 9 A.
La Comisión Fiscalizadora
cuenta del balance general.

Sociedad de Socorros Mutuos
Chauffeurs de Chile. — A junta
neral ordinaria para mañana
hora y local de costumbre.

Estudiantina Independencia.
todos sus miembros para
a las 9 P. M. en el local de la
ciedad Manuel Rodríguez San
c'sco 748, para asistir a la
tación que hace el Centro
Vilches.

Unión en Resistencia de
dores. — Al gremio en general
hoy a las 9 A. M. en el Colegio
cional Arturo Prat al llegar
Mattas, a asamblea plena de los
dustriales del Mundo.

Sociedad de Baldosistas y
cadores en Resistencia. —
personales de las fábricas
Scalari, Masnata y Rodas,
Agustinas, Matta y Cía., y
ra hoy a las 10 y media de la
na a fin de elegir el directorio.
Local, San Francisco esquina
Eyzaguirre.

BASMA
TURKISH BLEND
CIGARETTES

¡SON LOS MEJORES!
AMIGOS
DEL POBRE
Y DEL
RICO
SIEMPRE
BUENOS
SIEMPRE
BARATOS
Té Dulcinea
Té Pecanini

Avisos clasificados

ARRIENDOS (Necesitan)

NECESITO ARRENDAR
m|m 6 piezas, fuera de
tro Claras y Riquelme, de
mingo a Delicias, para
de luego o 1.o Setiembre.
casilla 81-D.

NECESITO CASA BAJOS,
tiembre radio Brasil-Teatinos
gara-Serrano. Máximum
rigirse: Echaurren 378.

NECESITO ARRENDAR
no; prefiero de cola. Casilla

MATRIMONIO DESEA
casa chica, con patio. Casilla

$ 200 PAGO POR CASA
fuera dependencias. Casilla

CASA CHICA, ASEADA
queña quinta, arrendaría
trimonio extranjero. Escribir
tas a Casilla 2967.

ARRIENDOS (Ofrecen)

ARRIENDO PIEZAS O
mento con o sin muebles,
matrimonio solo o caballeros.

ALMACEN ARRIENDASE.
dral 1561.

ARRIENDASE DEPARTAMENTO
profesional o matrimonio muy
norable. Santa Rosa 215.

ARRIENDO PIEZAS O
mento con o sin muebles,
matrimonio solo o caballeros.
dral 2471.

ARRIENDO ESQUINA PARA
gocio. Libertad No. 1116.

$ 300 COMODA CASA,
zas, servicio. Serrano 647.
2 a 4.

ARRIENDASE DEPARTAMENTO
tres piezas, en casa honorable.
sas 1783.

ARRIENDASE A CABALLERO
norable una pieza amoblada,
trica, balcón calle. Casa
Santa Rosa 250.

$ 300 COMODA CASA
zas. Servicio. Serrano 647.
de 2 a 4.

DEPARTAMENTO TRES
muy central, arriéndase.
2624. Tratar: Botica.

ARRIENDO CASA
zas, patio, cuartito. Libertad

señora respeto pieza $ 15. Maipú

REALIZO FLORES
sombreros, 1-7 P. M., Agustinas

ARBOLES FRUTALES,
muy buena, vende Jardín
Mackenna 4.

CANARIOS FINOS
grandes, crespos, cantores,
Carreras 431.

$ 173 Y 163, ARRIENDASE
flamante, 7 piezas. García
333.

ARRIENDANSE PIEZAS O
do departamento personas
bles. Barroso 742.

$ 150 ALMACEN-CASITA
piezas y huerto. Avenida
tas esquina Pasaje Baeza,
da V. Mackenna. Tratar: V.
na 654.

DEPARTAMENTO CON
cios higiénicos, apropiado
decente, arriendo en Recoleta

DOS ESPACIOSAS BODEGAS
cerradas, luz eléctrica. Arriendo
piapó 764.

ALAMEDA ESQUINA MAIPU,
tos, doce habitaciones, luz
ca y gas.

ARRIENDO DEPARTAMENTO
a señoras. Avenida Paz 582.

$ 8, 12, 15 SEMANALES,
tas una semana, arriendo
dos, tres piezas entabladas,
ladas. Patio asfaltado. Chiloé

EN AVENIDA VICUÑA
na 866, arriendo casa en
estado, 5 piezas y servicios,
dustrial, luz eléctrica.

$ 300 COMODA CASA,
zas. Servicio. Serrano 647.
2 a 4.

ARRIENDO DEPARTAMENTO
piezas, interior. Camilo
350.

CASA AMOBLADA, BAJOS,
ve piezas, para familia,
cio, ofrezcóla $ 500 mensuales
o más meses. Cóndor
Cochrane-Nataniel.

CASAS CON LUZ
arriendo. Tratar: Seminario

ARRIENDO PIEZAS
dientes. Seminario 344.

SE ARRIENDA UNA O DOS
zas a señoras honorables.
cisco 645.

$ 400 ARRIENDASE CASA
ta 7 piezas, hall, sala baño,
trica, gas y dependencias,
Domínica 450.

$ 200 ARRIENDASE ALTOS
zas, hall, luz eléctrica,
Recoleta. Tratar: Domínica

EN CASA FAMILIA SIN PENSIONISTAS arrienda pieza balcón calle a matrimonio, dos jóvenes o señoritas. Natanief 659. 8-A

$ 75 ARRIENDO OFICINA CON balcón calle. Moneda 1011. 705-8-A.

ARRIENDO ESPLENDIDA PIEZA casa respetable, a caballero solo. Dirigirse Compañía 1059. A-7

$ 800. ESPLENDIDA CASA SANTO Domingo, muy central, 16 piezas en total. Oficina Huérfanos 1248 A. A-7

$ 650 ESPLENDIDA CASA EN ALTOS, calle Ejército. Oficina Huérfanos 1248 A. A-7

$ 240 LIBERTAD INMEDIATA AV. Portales, casa en bajos. Oficina Huérfanos 1248 A. A-7

SE ARRIENDAN CASAS 150 PESOS. Electricidad. Huérfanos 3047. A-9

310.00, ESPLENDIDA CASA, SIETE habitaciones, electricidad, arriendo para el 15. Seminario 640. Tratar: Maestranza 848. 825-8-A

ARRIENDASE CASA $ 130, CINCO piezas; dos patios. Huemul 665. 821-8-A

ARRIENDASE CASA ALTOS, ONCE grandes departamentos, cuatrocientos cincuenta pesos. Delicias 2468. —Tratar: Amunategui 344. 821-8-A

ARRIENDASE DEPARTAMENTO tres piezas, casa quinta, luz eléctrica. Condell 1220. 820-7-A

SE ARRIENDAN ESPACIOSOS Boxes Garage Pinedo. Esmeralda 673. 817-10-A

ARRIENDO A MATRIMONIO O extranjeros, una o dos piezas balcón calle, con o sin muebles. Casa respetable. Santa Rosa 34. A-7

CASA BIEN AMOBLADA, ASOLEADA, con jardín, baño instalado, cocina gas; da en arriendo familia extranjera. 850 pesos mensuales. Chacabuco 582. A-7

DEPARTAMENTO PLENO CENTRO, apropiado profesional, arriendo. Casilla 267. M. P. S. A-7

ÑUÑOA ARRIENDO SITIO, ARBOLEDA frutal y una pieza. Lira 86. A-7

BOX MUY CENTRAL, SE ARRIENDA. Santo Domingo 1142, entre Bandera y Morandé. A-8

OFICINA AMUEBLADA, PLENO centro, arriendo. Agustinas 1060, departamentos 17-18, tercer piso. A-7

A PERSONAS HONORABLES arriéndase espléndida pieza, luz eléctrica. Arturo Prat 30. 7-A

DEPARTAMENTO INDEPENDIENTE, aseado, cómodo, luz eléctrica, gas, dependencias, carro a la puerta ida y regreso, 20 minutos al centro, en casa-quinta. Se arrienda a personas honorables, matrimonio solo o familia sin niños. A-7

$ 142 ARRIENDASE PARA EL 15 la casa Maipú 131. A-7

ARRIENDASE DEPARTAMENTO balcones a la calle, Catedral 1287. 7-a

CASA EXTRANJERA, NATANIEL 41, arriendo pieza bien amoblada, balcón calle. Buena pensión. 905-11-A

AVICULTURA Y CULTIVOS

INCUBADORAS, OBLEAS, APARATOS, gallineros sistema Ban Yamashita. Manuel Rodríguez 854. 440-Ag.-7

CANARIOS FINOS, DISTINTAS razas, compre. Alonso Ovalle 1133. 7-A

LIMONEROS, NARANJOS, LIMAS, plantas sanas, vigorosas, ofrece Criadero Corrial, San Pablo 1140, al llegar Bandera. 7-A.

CANARIOS FINOS, DISTINTAS razas, vendo. Alonso Ovalle 1133. A-7

SE VENDE JAZMIN DEL CABO tres metro, 1\|2 de redondo. Tratar: Mapocho 872. A-7

SE ARRIENDA UN DEPARTAMENTO en casa de bajos. Gálvez 178. A-7

AL DEPOSITO MONJITAS 854, llegó completo surtido naranjas limones, limas. Toda clase árboles injertados frutales. A-7

SEMILLA DE SANDIA DE 1.a CLASE, vendo. Delicias 3429. 7-A

AVES, HUEVOS PARA INCUBAR, pollitos recién nacidos, "Mash Ford Cóndor", el mejor y más barato alimento para aves, ofrece Granja Avícola Cóndor. Teléfono 232, Providencia. Depósito Central: San Antonio 242.

APROVECHAR EL BUEN TIEMPO. Semillas escogidas, bulbos selectos. Rosas 1045. A-7

BULBOS FINOS: DAHLIAS, JACINTOS, flor de lys, margaritas, azucenas, narcisos. Rosas 1045. A-7

OJO: SE REALIZA POR CONCLUSIÓN del criadero, tres mil naranjos a $ 1, desde cincuenta plantas. Av. Manuel Montt 397. A-7

PRECIOSA PLANTA DE DAFNE, florida, y jazmín del Cabo, véndese Vergara 684. A-7

JAZMIN DEL CABO, MATA HERMOSA, regálase. Naranjos, bambúes, palmeras, banco jardín. Domínica 150. 711-7-A.

CANARIOS CRESPOS, AMARILLOS, hijos de importados. Independencia 1147. 707-8-A.

SIGUE EL GRAN EXITO DE LA Exposición Avícola. Abierto el día Domingo. Aproveche los últimos días. Entrada libre. Huérfanos 811. 824-7-A

¡VER ES CREER! NUESTROS FAVORECEDORES pueden hacer sus pedidos en Santiago donde San Antonio 240 y Pasaje Balmaceda N.o 1, donde también entregarán tarjetas de visita al más higiénico y moderno establecimiento avícola en Santiago, dirigido por el conocido, avicultor Ban Yamashita. Hda. Lo Hermida. Ñuñoa. a-8

JARDIN REPUBLICA, LINDAS CINERARIAS en flor. A-7

AUTOMOVILES Y CARRUAJES

FORD TRABAJANDO, VENDO DE ocasión. Echáurren 715. A-7

VENDO DODGE, FORD POCO USO. General Saavedra 1137. 560-7-A

HUDSON, CASI NUEVO, GARANTIDO, tipo turismo, 7 asientos, se vende por viaje en sólo $ 12,500. Casilla 2623. L. M. P. 601-A-7

AUTO CHANDLER TURISMO, SIETE asientos, en perfecto estado, vendo barato. San Diego 937. 8-A

TONNEAU, COCHE 2 RUEDAS, compro de ocasión. Tratar por escrito a D. V. C., Monjitas 639. A-7

REGALO FORD SERVICIO ARRIENDO, perfecto estado, $ 1,350. San Luis 1385. A-8

AUTOMOVIL LANDAULET, FORD, perfecto estado, vendo. Calle Manuel Montt 2454. A-8

FORD CHASSIS COMPRO. DETALLES: Casilla 1231. 813-8-A

FORD TURISMO, PATENTE PARTICULAR y de arriendo, vendo barato. Esperanza 8. A-7

SE VENDE UN CAMION DE 2 RUEDAS, muy firme, apropiado para bodega o fundo. Esperanza N.o 37. A-7

CAMION CHICO VENDO. SAN Francisco 990. A-8

NEUMATICOS LIQUIDAMOS A PRECIOS sin competencia para todo automóvil. Morandé 628. 2-S.

ESCUELA PRACTICA CHAUFFEURS mecánicos. Enseñanza rápida por sus dueños, manejo, mecánica, electricidad. Garage taller, Vicuña Mackenna 386. Oficina, Moneda 1020. 10-A.

VENDO 6 CHASSIS VARIAS MARCAS. Esmeralda 673. 819-9-A

CHOFER: ARRIENDO FORD. DOY mensualidad adelantada. Castro 322. A-7

NEUMATICOS, TANTO DE CUERDA como de tela, vulcaniza bien el taller La Estrella, Brasil 25 B., (casa azul). A-8

NEUMATICOS 30x3 PARA FORD, A 60 pesos. Brasil 25 B. A-8

TAPABARROS PARA AUTO FORD, precios sin competencia. Agustinas 2416. 8-A

"BRIC A BRAC", GALVEZ 130. MUSICA, libros usados, compra-venta. A-7

MOTO, DE OCASION COMPRO, EN perfecto estado. Maestranza 250. A-8

SE COMPRA UNA BUENA CARRETELA aperada o un camión. Nueva Andrés Bello N.o 35. 663-8-A

ANIMALES

VENDO CABALLOS PAREJA Y tiro solo. Santo Domingo 2903. A-7

YEGÜITA TIRO SOLO, VENDESE. Chiloé 1127. 7-A

CABALLO ALAZAN, TOSTADO, DE tiro y silla, vendo. Alfredo Donoso. "Grupo Escala". A-7

PERRO BRAVO, GRANDE, COMPRO. Gay 2314. A-7

VACA PARIDA, BUENA LECHERA, ternero chico, vendo. Avenida Matta 340. A-7

ACCIONES Y BONOS

ACCIONES, BONOS, LETRAS, com-

ciones "Cacheuta", vendo.— Gómez, Agustinas 1148. 8-A

LETRAS PROTESTADAS TOMO EN cobranza.— Gómez. 8-A

LETRAS, FACTURAS, PAGARES y documentos recibo en cobranza. Tramitaciones rápidas.— Gómez. Agustinas 1148. 8-A

LA PODEROSA: VENDO 300 ACCIONES, por enfermedad. Delicias 379. 814-7-A

ALHAJAS

BRILLANTES CUALQUIER VALOR; joyas, plata, oro, artículos plaqué, compro. San Diego 460. A-11

BRILLANTES, PERLAS, ORO, PLATINO, compro a buen precio. Moneda 937. A-14

DE ALHAJAS CON BRILLANTES compro boletos de empeño. Estado 56. A-14

COMPRO ALHAJAS CON BRILLANTES, cualquier tamaño; pago instantáneo. Estado 56. A-14

FABRICA DE ALHAJAS.—SE COMPRA oro, plata, platino y piedras finas. Compañía 1046. 27-A.

COMPRO OBJETOS DE PLATA ANTIGUOS. Compañía 1023. 27-Ag.

PESOS FUERTES, CHAUCHAS plata, compro pagando el mayor precio. San Diego 1255. A-8

PESOS FUERTES, CHAUCHAS PLATA, compro, pagando el mayor precio. San Diego 1255. 12-A

REALIZACION DE MUESTRARIOS por cuenta de un viajero vendo por lotes o unidades, interesa a comerciantes y a particulares, Joyería de Oro de 18 k. garantida, Relojes pulseras de plata y enchapados, Bomboneras y cofrecitos de alpaca, Jemelos prismáticos y de marina, Peinetas de fantasía de gran moda, Paraguas de seda y media seda. Se atiende únicamente de 3 a 6 de la tarde. Edificio Ariztía, piso 5.o, Oficina N.o 16. 713-9-A.

COMPRA-VENTA VARIAS

LA GRAN OCASION, COMPRA A domicilio toda clase de ropa y calzado de caballero de cuerpos delgados. Pago buenos precios. Dirigirse a Custodio Aguilera, San Pablo 2370. D—31

ZAPATEROS, A PESAR DE LA gran subida de materiales vendemos a precios bajísimos: suela, $ 3,50; boxcalf, 1,30; cabritilla, 1.20. Gili Hermanos. Bandera 748-753. A-24

DURMIENTES USADOS DE FERROCARRIL, necesito cincuenta. Ofertas por escrito a R. C. P. Correo 2. Casilla 4558. N\|o.

VENDO ALAMBRE ESTIRADO PARA pasto. San Francisco 1476. 7-A

MOLDE PARA FABRICAR TUBOS de cemento, de 16 pulgadas, compro de ocasión. Dirigir ofertas: Casilla 800. 496-7-A

PINTORES, ELECTRICISTAS, CONSTRUCTORES: compro vendo materiales. Franklin 1055, cerca San Diego. 504-9-A

VENDO MEDIDOR DE GAS DIEZ luces, perfecto estado. Romero N.o 3177. 7-A.

PAPAS SEMILLA DE LOS CANALES, entrega inmediata, precios muy convenientes, por partidas chicas y grandes. Ver y tratar: San Diego 47. 666-10-A

SACOS CALEROS Y SALITREROS compro, hasta 20 mil. Bernardo Moreno. Est. Polonia. 668-20-A

LEÑA DE MONTE 4.50 SACO RETOBADO, 4.50 los 100 kilos, 8 pesos por carros grandes descuentos, de quillay trozado $ 9. Leña de cuenta para panaderías por cargas y por carros. San Francisco 697. Bodega Parral. 655-8-A

CARBON ESPINO ARNEADO A 13 pesos; otro a 11 y quillay 7.50. Coke 2.50 los 46 kilos. Papas de guarda y porotos de todas clases a los precios más bajos. Bodega Parral. San Francisco 697. A-8

REALIZO PEINADOR MARMOL Y espejo, catre fierro con bronce, carpeta mesa, revólver, anillo y prendedor con brillante, bastón cacha de plata y otros artículos. San Francisco 1320. A-7

BODEGA TILTIL, SAN FRANCISCO No. 440: leña, carbón, coke, papas, etc.

VENDO ARMAZON Y MOSTRADOR con 24 cajones y materiales eléctricos, de ocasión. Nataniel 1421. 597-A-8

COMPRO SUNCHO USADO DE 2 y 2 1\|2 pulgadas, cualquier cantidad. Maestranza 876. A-8

VENDO ALAMBRE ESTIRADO PARA pasto. San Ignacio 1476. 7-A

COMPRO FIERRO PARA TECHO, cañerías, cocinas y catres. Maestranza 735. 10-A

VENDO UTILES DE CARNICERIA o instalación. San Diego 1491. 8-A

PESO MOSTRADOR HOWE, GRANDE, vendo. San Francisco 990. A-8

ARNESES PARA VICTORIA O GOLONDRINA, vendo. San Francisco 990. A-8

OCASION VENDESE ANAFE Y COCINITA a gas. Romero 3083. A-7

COMPRO CAJAS FUNDIDORAS usadas. Erasmo Escala 3096. A-8

GRAN COCINA ECONOMICA VENDO baratísimo. Recoleta 231. A-7

DECORACIONES Y TELONES véndense a sociedades obreras. Avda. Matta 1163. A-7

MEDIDORES DE GAS, VENDO DOS de ocasión. Bascuñán 1193. A-7

VENDO ROMANA DE MIL KILOS perfecto estado. Santa Rosa 1375. 704-9-A.

ARMAZON, MOSTRADOR, COMPRO usados, de ocasión. Recoleta 2348. Cartas. A-9

FONDOS PARA HACER COMIDA para peones, medidor gas saneado, lámpara sueca para soldar, poderosa, vendo barato. Agustinas 2437. 9-A

MEDIDOR DE GAS DE DIEZ LUCES, compro. Moneda 2723. Música para autopiano 88 notas compro. Moneda 2723. 831-7-A

COMPRO KAOLIN Y TIERRAS blancas. Muestras y precios, a E R. Casilla 1969. A-7

CUBIERTOS, SERVICIOS PARA TE, plaqué fino, véndese barato. Rosas 922. 828-7-A

CRISTALERIA, MANTEQUILLERAS, Azucareras Compoteras, fruteras, sólo por mayor. Rosas 922. 828-7-A

LAVATORIOS FINOS, CUCHILLERIA, alcuzas, espolvoreadores, aseinteras, sólo por mayor. Rosas 922. 828-7-A

COMPRO VIDRIERAS. VERGARA 677. 827-8-A

MEDIDOR DE GAS, 10 LUCES, vendo de ocasión. Esmeralda 673. 818-8-A

LEÑA ALAMO Y SAUCE, POR MAYOR, véndese. Bascuñán Guerrero 1013. 822-7-A

ESPUMILLAS CHARMEUSE, DUCHESSE, fulares velos, medias, calcetines, pañuelos, guantes, perfumes, blusas, ropa blanca, etc., realiza Huérfanos 736, oficina 5. A-9

LINTERNA GRANDE, AMPLIACION, satinador, rica clase, bicicleta realizo. Independencia 574. 7-A

DE OCASION COMPRO UTILES lavandería. Constitución 43. Barrio Bellavista. 7-A

SE VENDE UNA COCINA A GAS, una linda cuna bronce, varios muebles, alfombra, todo en perfecto estado. Ecuador 3525. A-7

VENDO UNA CASA DE COMPRAVENTA ropa usada. San Diego 1411. A-8

ROMANA 300 KILOS, COMPRO, Casita tres piezas, gran patio, portón, arriendo. San Ignacio 1999. 8-a

VENDO VIDRIERA, MOSTRADOR chico, cocina a gas con horno y una división con puerta de vidrio. —Las Heras 1540. 7-a

VENDO COLCHONES, COCHE GUAGUA, trinche, cómoda. Huemul 1174. 7-a

TODO ESTA CARO, PERO EN LA Tienda El Bazar Porteño, San Diego esquina Av. Matta, encontrará usted bueno y barato; tocuyo doble ancho, para sábanas, a 5, 6, 6.50 metro; crea para sábanas, a 4, 5, 6, 7, 8, 9 y 10 pesos metro; sábanas, a 7, 8, 9, 10, 12, 14, 16 pesos cada una; céfiros, a 1.80, 2, 2.40, 2.60, 3 pesos metro; percal para camisa, a 1.80, 2, 2.40, 3 pesos metro; género de algodón, doble ancho, realizamos a 3 pesos metro; escocés, de hilo, doble ancho, a 3 pesos metro; géneros de lana realizamos a 7, 8, 9, 10, 12, 14, 16 pesos metro; colchas blancas, y de color, a 18, 20, 25, 30, 35, 40 pesos cada una; cotí doble ancho, a 4, 5,50, 6, 7 pesos metro; cotí damasco, buena clase, a 9.50 metro; corsées, a 8, 9, 10, 12, 14, 16 pesos cada uno; pañuelos escoceses, y de cuadritos, a 6.50, 7, 8, pesos cada uno; pañuelos para niñitos, a 3.60, 4 pesos cada uno, jabón Chaplin, a 80 centavos el pan; franelas moletones, frazadas, pañuelos de rebozo y en general todos los artículos de invierno, los realizamos con grandes rebajas. Tienda El Bazar Porteño, San Diego esquina Av. Matta. 7.a

TALABARTEROS: BRONCES, LLAVES de puente, hevillas, todas medidas, botones, perillas, filetes, campanillas para silla, rositas, pasadores, vendo. San Pablo 2178. 907-7-A

VENDO MATERIALES DE FIERRO fundido, para alcantarillado, precios rebajados. Bulnes 218. 900-9-A

COMPRA-VENTA NEGOCIOS

POR AUSENTARME DEL PAIS vendo acreditada panadería, con 25 quintales amasijo, sin competencia, única en este pueblo. Dirigirse personalmente a Panadería Central, a Llay-Llay. A—7

VENDO NEGOCIO FOTOGRAFIA, 40 a 50 mil pesos, ocurrir: Casilla 3980. Santiago. 854-A-7

SE VENDE LA INSTALACION DE la Paquetería Lourdes. Avenida Matta 245, con derecho al local y casa-habitación. 494-A-9

VENDO CARNICERIA ACREDITADA. Cochrane 716. A-10

VENDO ALMACEN ABARROTES poco capital. Víctor Manuel 1898. A-8

COMPRA-VENTA. — HABIENDO comprado el almacén Domeyko 2428 no respondo por ninguna deuda. C. Bosch V. A-7

PARTICIPO AL COMERCIO QUE he comprado el negocio del señor Enrique Ostrovskgi, San Diego 768, no reconociendo ninguna deuda después de tres días del presente aviso.— José Merino. A-8

VENDO GRAN CARNICERIA DEJA espléndidas utilidades. Tratar: Gorbea 2077, de 2 1\|2 a 5 P. M. A-7

VENDO ACREDITADA COCINERIA, San Pablo N.o 2244. A-9

NEGOCIO MUY DECENTE PARA señorita o solamente instalación, véndese barato por enfermedad de su dueño. San Pablo 2460. A-7

VENDESE NEGOCIO DEPOSITOS varios. Eyzaguirre 1117. A-8

POR AUSENTARSE VENDESE ALMACEN abarrotes, acreditado, esquina. Pormenores: San Francisco 1686. A-7

SE VENDE UN PEQUEÑO NEGOCITO de despacho, con derecho a la posesión, en Unión Americana 202, esquina Sazie. A-8

POR AUSENTARME VENDO ACREDITADO negocio abarrotes, esquina. San Diego, poco capital. Dirigirse: L. Q. P., Correo 7. A-8

PUESTO PAN, CON BUENA VENTA, compro. Correo 2, Casilla 4101. A-7

HOTEL RESTAURANT LIBRE, doscientos metros espléndida situación, capital ocho mil pesos vendo por desavenencias de socios, se dá a prueba. San Diego 2077.

DIVERSOS

HOJAS GILLETE 1.60 DOCENA, afílanse, Portal Fernández Concha, Kiosco 9 1\|2. 855-31-A

SOLDADURA AL OXIGENO: SOLDANSE toda clase piezas máquinas quebradas; especialidad soldadura aluminio.—Durret, Avenida Matta 905, frente Chiloé. A-13

$ 148 TERNOS CASIMIR IMPORTADO. "Cooperativa Sastrería". Agustinas 877. 13-A.

PARA NEGOCIO ESTABLECIDO en dos grandes haciendas necesito socio con veinte mil pesos. Referencias, calle San Juan 461, Población Carmen. 7-A.

CONFECCIONASE TRAJES DE luto en 24 horas. San Antonio 281. A—8

ASOCIACION DE FABRICANTES de Calzado. Moneda 1061. Oficina 8. —El Presidente de esta Institución, de acuerdo con el Directorio, y en uso de la atribución que le concede el artículo 32 de nuestros Estatutos, cita a los señores socios a Junta General, para el día 10 del corriente a las 9 P. M., en nuestro local social. Tabla: Créditos.— El Secretario. A-9

COMUNA DE QUILICURA. — SE advierte a los deudores que todo pago debe hacerse únicamente en la Tesorería Municipal. Oficina, Cuartel de Policía, Villa Moderna. Horas de oficina, de 9 a 11.30 A. M.. — El Tesorero Municipal. 565-7-A

LA SINGER MANUFACTURING Company ha autorizado a la Singer Sewing Machine Company para usar en Chile las marcas de Fábrica registradas "S con una mujer en la máquina" y el nombre "Singer", en toda su documentación, letreros, avisos, etc. 610-A-15

CABALLERO RESPONSABLE, ENTENDIDO comercio, industria, asuntos administrativos, buena redacción, escritura máquina, desea adscribirse oficina comercial establecida, participando sólo negocios intervenga.— Casilla 3135. 600-A-7

SOCIEDAD UNION COMERCIAL.— Cítase a junta general extraordinaria de socios para el Lunes 8 del presente, a las 6 P. M., con el objeto de oír la cuenta que dará el señor presidente de la marcha de la institución, desde el 21 de Abril próximo pasado; para cambiar ideas sobre moratoria para el pago de las obligaciones a oro, moneda extranjera; tratar de la reconsideración de un acuerdo de Junta general sobre pensión de un socio y, sobre la interpretación de una de las condiciones que se requiere para ser socio honorario. La junta tendrá lugar con el número de socios que asista, por ser segunda citación.— Santiago, 5 de Agosto de 1921.—El secretario. A-8

AVISO: SE LES RUEGA PASAR por La Granadina a los siguientes señores: E. Espinosa, M. Olivares, Recaredo Reyes, Santiago Rabera. En caso de no hacerlo en el presente mes, publicaremos el motivo. Avenida Matta 1460. 7-A

SASTRERIA RATINOFF, SAN ANTONIO 289. En el sorteo verificado ayer del Club N.o 14, salió favorecido N.o 40. A-7

"NEW LONDON HOUSE", AHUMADA 46.—Club 15, favorecido el número 167; club 16, favorecido N.o 186; club 17 en formación. 698-8-A.

VIAJERO EXTRAORDINARIO AL Sur, representando Fábrica y Casa fuerte, desea llevar a comisión artículos de fácil venta, en los ramos de droguería, mercería y almacenes, de primera mano. Espléndidas referencias. — M. Casilla 2699. A-7

MUNICIPALIDAD DE QUILICURA. —N.o 15.— Vista la solicitud adjunta, decreto: Convócase a la Asamblea de Contribuyentes a sesión extraordinaria para el Domingo 14, a las 2 de la tarde, en la sala municipal, a fin de que se pronuncie sobre el acuerdo municipal referente a suplementar la partida I, ítem 1.o, gastos de secretaría y tesorería en trescientos pesos.— Quilicura, 6 de Agosto de 1921.— Agustín Rodena.— Aníbal Mateluna, secretario. 7-A

UNION INDUSTRIAL, SAN DIEGO 276, reparaciones en máquinas de bordar, calar, tejer, coser, aparar, plisar, etc., todos sistemas. Repuestos, correas, aceites, agujas, toda clase máquinas coser e industrial. Se hacen madejeros, hevanaderas, escobillas y peinetas, máquina tejer. 812-7-A

GRAN SASTRERIA, AHUMADA 23. Avisamos a los socios de nuestros clubs, que han salido favorecidos: En el 20.o sorteo del V., el 51; en el 7.o sorteo del W., el 70. Club X en formación, cuota semanal $ 7, con derecho a $ 160. Femenía y Co. A-7

CLUB SILLAS, SAN DIEGO 139-B. Sorteo 9, favorecido número 10, señor Alejandro Glaverino, López 298. A-7

"MERCADERIAS MULTIPLES".— Los sorteos correspondientes a Agosto se verificarán el día 26. Morandé 466, oficina 8. A-7

$ 250 VENDESE OCASION BUEN violín copia Steiner. Santa Isabel 360. A-7

SASTRERIA "LA POLAR". — EN el sorteo N.o 19 salió favorecido el número 67, perteneciente al señor Matías López. En el 4.o Club, el N.o 58, del señor Leopoldo Muñoz. A-7

REJA ALAMBRE, CIERROS, RIELES decauville, cómprase constantemente. V. Mackenna 1080, Sastrería. A-7

TINTORERIA BELGA. — TIÑE cualquier color, negro especial; precios módicos. San Diego 31. Sucursal 1, Eyzaguirre 1110; sucursal, San Diego 282. Lavandería. A-11

$ 1.80 VENDO ROSETONES YESO, variado surtido; modelos nuevos. Cienfuegos 121. A-8

FABRICA DIENTES FIJOS, $ 5; dentaduras, $ 20; extracciones sin dolor, garantizadas, $ 3. Médico dentista especialista. Chile, Europa, Estados Unidos. Catedral 1467. A-7

SOCIO CON $ 8,000 EFECTIVOS, necesito aportando igual capital, garantizo hipotecariamente aporte socio, para adquirir empresa comercial establecida varios años, magnífica utilidad. Interesados pueden dirigirse personalmente: Chiloé 1165, de 8 a 9. A-7

NO INGRESE USTED A DUDOSOS Clubs, contratos semanales, etc. "La Porteña", tienda, sastrería, Cochrane 395, fundada 1883, entrega luego lo que necesite. Precios bajos. Todo buena clase, legítimo, pagándolo con facilidad que más acomode. Hay casimires ingleses, franceses, ropa hecha, sobre medida, calzado, sombreros, lienzos, tocuyos, sargas, gabardinas, velos, crepees, catres, colchones, sillas, etc. 8-A

$ 2.50 CIENTO TARJETAS VISITA, impresión insuperable confecciona la "Imprenta Alemana", calle La Bolsa 42. 7-A

CHICHA COCIDA 20 GRADOS, vendo cuatro cuarterolas, desde una. Romero 3962. A-7

COMPREN SUS ARADOS, RASTRAS, cultivadoras, Fundición Klein. Unión Americana 242. A-8

JOVEN ACTIVO CON $ 6,000, a 12 mil pesos para asociarse industria de porvenir. Buen sueldo. Casilla 2986. 8-a

¿QUIERE USTED CASARSE? ¿RESPETUOSAMENTE encontrar pronto la persona soñada, según sus ideales y condiciones? No importa esté usted lejos. Servicio especial para ambos sexos, en todo Sur América. "Seriedad, moralidad y reserva, absoluta garantida". Diríjase inmediatamente al Director de "El Correo de la Psicología". Casilla 2268 (Santiago). 962-7-A

ALFREDO GUTIERREZ LEON, SE le necesita. García Reyes 385. 7-A

NECESITO A LA SEÑORA PETRONILA Cavieres. La que llevó la guagua el día 6 de Junio venir urgente. San Pablo 2884, desea verla la madre de la guagua. 8-A

HOTELES Y PENSIONES

CASA HONORABLE MUY CENTRAL recibe pensionistas, caballeros, matrimonios, señoras, con sin muebles, baño y toda comodidad. Huérfanos No. 2460. 410-A-8

DEPARTAMENTO O PIEZA CON pensión arrienda casa familia. Cumming 672. A-7

CASA DE FAMILIA ARRIENDA tres piezas con o sin pensión a caballeros o matrimonio. Pérez Valenzuela 90. Providencia. A-8

DEPARTAMENTO BALCON CON O sin pensión, arrienda Cumming 366. A-7

CASA FAMILIA SIN PENSIONISTAS arriendo pieza con pensión a matrimonio o dos caballeros. San Pablo 1275, esquina Teatinos. A-7

TO LET IN ENGLISH HOUSE TWO nice furnished front rooms with board married couple or young men. Moneda 2157. A-7

RECIBO PENSIONISTAS MESA Y domicilio, arriendo pieza con balcón a la calle. Casa respetable. Santa Victoria 479. 98-A-8

$ 50 PENSION DOMICILIO; $ 60 de mesa; $ 75 con pieza. Eleuterio Ramírez 1257. 8-A

ARRIENDASE DEPARTAMENTO O pieza calle, con pensión. Manuel Rodríguez 125. A-7

CASA FAMILIA ARRIENDA PIEZA amoblada con pensión. Agustinas 2391. A-9

CENTRALISIMO ARRIENDANSE piezas con pensión, días, meses. Catedral 1257. A-11

PIEZA CON PENSION A MATRIMONIO o persona sola, doy. García Reyes 56. A-7

CONFORTABLES DORMITORIOS, arriéndanse a matrimonio, caballero, excelente comida, calefacción. Baño caliente y frío. Precio módico.— Estado 51. A-8

FAMILIA OFRECE PIEZAS DEPARTAMENTO calle, con pensión. Recoleta 287. A-8

SE DA PENSION CON O SIN MUEBLES, precios convenientes. San Diego 313. A-9

VENDESE ANTIGUA PENSION por enfermedad su dueña. Cómoda casa, 18 habitaciones totalmente ocupadas, una cuadra Alameda. San Diego 163. A-11

ARRIENDASE PIEZA O DEPARTAMENTO con pensión. Recoleta 756. A-7

CASA FAMILIA OFRECE PIEZAS con pensión a matrimonios personas honorables. Santo Domingo 1346. A-10

INSTRUCCION

CURSOS RAPIDOS NOCTURNOS de 4 meses. Contabilidad y Taquigrafía. También Inglés. Empiezan 10 Agosto. Instituto Mercantil, Estado 239. A-8

SE HACEN CLASES DE BORDADO deshilado y toda clase de labores a máquina. Precios módicos. Suble 969. 710-8-A.

NECESITO PROFESORA COMPETENTE para clases diarias de castellano. Dirección, precio. Casilla 5049. 7-A

¡INGLES! PROFESOR LONDINENSE, con espléndidas referencias, enseña el idioma en tres meses. Pronunciación perfecta. Miraflores 138. (Bajos). 829-16-A

SEÑORITA INGLESA, CATOLICA, recomendada, desea cambiar clases inglés, francés, piano, por pieza amoblada con pensión, en familia distinguida, no muy apartado del centro. S. A., Correo 5. A-7

SEÑORITA: CURSOS COMERCIALES, atendidos por profesoras del Estado, contabilidad (comercial, agrícola o bancaria); aritmética comercial, inglés, alemán o italiano, taquigrafía, escritura máquina, legislación comercial, caligrafía, moral, enséñase por $ 35 y 30 mensuales, según cursos, todos los ramos. Instituto Mercantil. Estado 239. 8-A

CONSULES, CONTADORES GENERALES, especiales, taquígrafos, dactilógrafos, corresponsales, dibujantes, ayudantes arquitectura e ingeniería, prepáranse personalmente y por correspondencia: 9 ramos por 35 pesos mensuales. Instituto Mercantil. Teléfono Inglés 273, Estado 239, cerca Huérfanos. Cursos diurnos y nocturnos. 8-A

LIBROS Y ESTAMPILLAS

COMPRO BOTIQUINES Y LIBROS homeopáticos nuevos y usados. Nataniel 277. A-7

NOVELAS, HISTORIAS, MANUALES industriales, filosofía, poesías, cuentos. Compro, San Diego 105. A-16

COMPRO DE OCASION "HISTORIA Universal", por Guillermo Oncken. Diríjase a M. M., Casilla 303. 606-A-11

OCUPACIONES (Necesitan)

VINI-VITICULTOR MUY COMPETENTE y práctico se ofrece con recomendaciones inmejorables. Dirección calle 21 de Mayo, Hotel Europa No. 785 y 787, Santiago.

JOVEN DIBUJANTE, BUEN DACTILÓGRAFO, competente trabajos oficina, dispone algunas horas, desearía aprovecharlas. "Dibujante", Correo Central. A-8

CABALLERO OFRECE CUIDAR propiedad, sin remuneración. Pedro Valdivia 1886. A-8

ADMINISTRADOR PARA FUNDO, con garantía y buena referencia, se ofrece. Maestranza 981. A-8

OFREZCOME COMO MAYORDOMO o llavero de fundo. Buenas recomendaciones, carnet. S. G., Eyzaguirre 714. A-8

AGRICULTOR JOVEN, CASADO, entendido viñas ofrécese. Buenas referencias Fernández, Talagante. 901-7-A.

PERSONA SERIA, COMPETENTE, contabilidad, etc., óptimos antecedentes y referencias, solicita puesto confianza comercio o industria. Ruega dirigirse: S. D., Casilla 747. A-9

JABONERO MUY PRACTICO SE ofrece para fuera de Santiago. Correo 3, D. I. 8-a

SEÑORA VIUDA SOLA Y CON HIJA grande, desea atender casa, negocio o puesto de confianza. Buenos informes. P. I. Correo 2. A-8

MATRIMONIO SIN VICIOS SE ofrece para mayordomo de cité o conventillo. Dirigirse: Agustinas 2039. 702-7-A.

VIUDA SIN PRETENSIONES, ACTUALMENTE ocupada, con niñita servicial, solicita ocupación. Dora Silva, Correo Central. A-7

SEÑORA OFRECESE ENSEÑAR NIÑITOS, llevarlos paseo, sabe francés. Correo Central. Marta. A-9

OCUPACIONES (Ofrecen)

PELUQUEROS: REGALO MUEBLES con posesión. San Pablo 1880. 10-A

NECESITO MUCHACHO Y COCINERA recomendados. Huérfanos 2460. 409-A-8

HORTELANO JARDINERO, BUENAS recomendaciones, necesito. Bandera 714, casa 3. 7-A.

NECESITO NIÑO PARA TODO servicio. Cochrane 434. 669-7-A

NIÑO DE 13 A 14 AÑOS NECESITO. Independencia 1068. A-7

NIÑO 14 AÑOS PARA SERVICIO mesa, mandados, necesito. Amunátegui 153. A-7

FARMACEUTICO NECESITO. SAN Pablo 2895. A-7

MUCHACHO RECOMENDADO PARA el aseo, necesítase. Dieciocho 182. A-7

AYUDANTE TORNERO NECESITO. Ibáñez 240. A-7

SE NECESITAN APARADORAS. Fábrica Ruiz Hnos. y Cía. Calle Valparaíso 1081. 8-A

COSEDOR BLACK COMPETENTE necesita. Lord Cochrane 645. A-7

ZAPATEROS Y CHAUFFEURS: SE cosen zapatos y neumáticos a máquina "Black". Delicias 2,500. A-7

NECESITO ESCRIBIENTE A MAQUINA, rápido y con recomendaciones. Dirigirse Compañía 1059. A-7

CORTADOR DE CARNE COMPETENTE, necesita. Catedral 2001. 7-A

HORTELANO Y MEDIERO, NECESITO. Bascuñán Guerrero 1913. 822-7-A

JOVEN INDEPENDIENTE, CON 2,000 pesos (capital efectivo) necesítase. Puesto fácil, interesado, 500 a $ 700 mensuales, en oficina con giro exclusivo; pocas horas de trabajo. Trato personal. Edificio Ariztía, 7.o piso, oficina 13. Hoy y mañana Lunes temprano, de 9 a 11. A-7

NECESITO ESCOBERO, PREFIERO soltero. Delicias N.o 2840. Pensión Italia. A-7

NECESITO UN BUEN ZAPATERO, Rosas 2543. A-8

JARDINERO PARA ARREGLO DE dos jardines, necesito. Dirigirse a San Diego 3197. A-7

CARPINTERO MECANICO, REPARACIONES máquinas, agrícolas, especial pastería, trilladoras, ofrécese. Cochrane 1278. A-8

VENDEDORES PRACTICOS AL SEMANAL, necesito. San Pablo 1938. 7-A

ARREGLADOR DE CHAROL, COMPETENTE, necesita Fábrica Calzado, Delicias 3701. A-8

NECESITO JOVEN DE 14 AÑOS para cajero. Manuel Montt 2893. A-8

VENDEDORES PARA GALLETAS, necesito; buena comisión. Rosario 661. A-8

MOZO SEPA LECHAR VACAS, NECESITO con recomendaciones. Avenida Matta 340. A-7

BUEN CARRETONERO NECESITO, Av. Matta 1460. 7-a

SE NECESITA ZAPATEROS, ARMADORES. Diez de Julio 246. 8-a

SE NECESITAN ZAPATEROS Y zapatilleros, para clavados. San Diego 2152. 8-a

PRENSISTA PEDAL SEPA OFICIO necesito, Santa Rosa 364. a-8

NECESITO MARGINADOR Y AYUDANTE de encuadernación. Imprenta Artes y Letras. Villavicencio 315. 903-8-A

SE NECESITA JOVEN PARA CARNICERIA, que entienda el trabajo. Tratar: Lastra 1583. 906-7-A

NECESITO JOVEN DECENTE PARA un puesto sencillo de confianza; activo, serio, honorable; buena redacción, entienda algo contabilidad y escritura máquina. Sueldo: $ 160. Exijo buenos informes y fianza efectiva de $ 1,500. Estado 363 (interior). 904-7-A

NECESITO UN CARRETELERO, con buenas recomendaciones. San Pablo 2126. 7-A

SERVIDUMBRE, LA MEJOR DE Santiago. Pídala Bandera 339. A-7

NECESITO EMPLEADA PARA TODO servicio. San Diego 87. 13-A.

NIÑA PARA AYUDANTE COCINA necesito muy buenos informes. Catedral 2395. A—7

SE NECESITA NIÑA PARA CUIDAR guagua. Buenas recomendaciones. Edad, de 14 a 16 años. Ahumada 11. A-7

NECESITO NIÑA QUE SEPA ALGO de cocina. Olivos 868. A-7

EMPLEADA PARA PIEZAS CON recomendaciones, necesito. Compañía 2211. A-7

EMPLEADA PARA POCO SERVICIO necesito. Recoleta 2109. A-7

EMPLEADA COMPETENTE PARA cuidar una guagua, se necesita en Huérfanos 2254. A-7

CASA EXTRANJERA NECESITA empleada para todo servicio. Buenas recomendaciones. Independencia 1732. A-7

SIRVIENTA DE COMEDOR SE NECESITA con recomendación. Ejército 384. 677-7-A

NECESITO NIÑA PARA TODO servicio. Puente 625. 671-7-A

NIÑA DE 13 A 15 AÑOS PARA ayudar quehaceres de casa, necesito. Fontecilla 128. A-7

SE NECESITA UNA COSTURERA. Mapocho 880. A-7

NIÑA PARA PASTELERIA Y TRABAJO de casa necesito. Independencia 1068. A-7

NECESITASE EMPLEADA. MERCADO Central. Cocina 47. A-7

NECESITO MUY BUENAS COSTURERAS bluseras. Doy trabajo afuera. Echaurren 654. A-7

EMPLEADA RECOMENDADA PARA comedor, necesítase. Dieciocho 182. A-7

MATRIMONIO FRANCES SIN NIÑO necesita sirviente. E. Ramírez No. 1173. 604-A-9

NIÑERA NECESITO. V. MACKENNA 595. 602-A-9

SE NECESITAN BUENAS COSTURERAS, sastres, páganse hasta seis pesos diarios. Gálvez 938. A-7

CAMISERAS NECESITAMOS. AGUSTINAS 2487. A-8

COMPOSTURERA NECESITO URGENTE, pago buen precio. Sastrería San Antonio 508. A-7

VENDEDORA COMPETENTE RAMO confección para señoras, necesita, buen sueldo, Compañía 1049. A-7

NIÑERA Y DE LA MANO NECESITO. Vicuña Mackenna 189. A-9

LAVANDERIA FRANCESA. RECOLETA 348. Camiseras posticeras, lavanderas, necesita.

EMPLEADA HAGA COCINA Y COMEDOR, necesito. Familia tres personas. Poco trabajo. Toesca 2

POSTICERAS Y DOBLEZ NECESITA Lavandería Yúfera. Santa 247.

NIÑA DE MANO QUE ENTIENDA de cocina, se necesita. Freire

LAVANDERAS, BUENAS APLANCHADORAS de doblez, necesito. Santa Rosa 115. 709-8-A.

EMPLEADA CON RECOMENDACIONES se necesita en casa extranjera. Presentarse en la mañana 1707 calle Lastra. 708-8-

MATRIMONIO EN VALDIVIA NECESITA señorita chilena o alemana competente manejo casa. Diríjase Correo, Santiago, S. K. 706-9-A

EMPLEADA NECESITA MATRIMONIO solo. Castro 775. 703-9-A

EMPLEADA DE LA MANO, NECESÍTASE, recomendada, buen sueldo. Dieciocho 237. 699-10-A.

EMPLEADA NECESITO. CALLE Concepción 1635. 696-8-A.

z al,c.ndel.\|A7, etaoin etaoin

NIÑA ENTIENDA ALGO DE COCINA y todo servicio, pocas personas. Tratar Domínica 404. A-8

EMPLEADA PARA LA MANO CON recomendación, necesítase Merced 610. A-8

EMPLEADA JOVEN, RECOMENDADA, servicio mano, necesito. Matrimonio solo. Echaurren 184. A-8

MUCHACHA DE 15 AÑOS, PARA ayudar quehaceres, necesito. Aldunate 647. A-7

BUENAS AYUDANTAS EN MODAS necesito. Rosal 891. Frente calle Cerro. A-7

SE NECESITA UNA ROPERA. CALLE 21 de Mayo 815. A-7

EMPLEADA PARA TODO EL SERVICIO, $ 45 mensuales, necesito. Salvador 1898. A-8

OPERARIAS SEPAN TRABAJAR en brochas, se necesitan. Cóndor 1124. A-7

SEÑORITA HONORABLE PARA cajera necesito. Inútil presentarse sin recomendaciones. Diríjase San Diego 911.

LAVANDERIA FRANCO - ESPAÑOLA, Huérfanos 2674, camiseras necesita.

NECESITO NIÑA PARA TODO servicio. Compañía 1653.

NECESITO COSTURERA ROPA blanca de señora. Bulnes N.o

EMPLEADA JOVEN ENTENDIDA algo cocina, necesítase para matrimonio extranjero. Marín 17

EMPLEADA JOVEN FORMAL, TODO servicio, necesito. Chacra San José o La Generala. Avenida He da.

PERFUMISTA TECNICO, CON ALGO capital o garantías, necesito para trabajar en sociedad. Se prefiere extranjero.—B. B. Correo 4.

COSTURERAS BLUSERAS, COMPETENTES, necesito. Estado 46, cuarto piso. 8-A

CALADORAS NECESITAMOS. ESTADO 46, cuarto piso. 8-A

NIÑITAS PARA PEGAR BOTONES necesitamos. Estado 46, cuarto piso. 8-A

BORDADORA A MANO Y MAQUINA "Singer", necesitamos. Estado 46, cuarto piso. 815-8-A

NECESITO CHIQUILLA PARA quehaceres de casa. Caupolicán 372, Independencia. A-8

SE PRECISA NIÑA RECOMENDADA para comedor. San Pablo 1026. A-7

COSTURERAS Y BLUSERAS COMPETENTES, necesita fábrica ropa blanca. Santo Domingo 1040. A-9

SE NECESITA NIÑA DE MANO. Recoleta 756. A-7

NECESITA APLANCHADORAS CAMISEROS ropa lisa; lavanderas. Lavandería Francesa, Agustinas 225

NIÑA 14 a 16 AÑOS AYUDAR quehaceres casa necesito. Coquimbo 1140. 7-

LAVANDERIA CRUZ BLANCA, NECESITA buenas posticeras. Huérfanos 2210.

COSTURERAS PARA ROPA BLANCA, necesita Molina 118.

LAVANDERIA SANTA INES, IRARRÁZAVAL 2422 (Ñuñoa), necesita camisera y posticera; pago el carro.

SEÑORITAS: EMPLEO. DELICIAS 1869. 8-A

SE NECESITA UNA NIÑA DE MANO, para el campo, se paga buen sueldo. Tratar: Catedral 3185.

BUENAS POSTICERAS, CAMISERA y lavandera, necesito. Cumming

NECESITO SEÑORITA QUE DISPONGA de capital, y que desee trabajar en el cine. Más datos: "Studio". Correo 3.

COCINERA CON BUENAS RECOMENDACIONES, necesito. Santo Domingo 534.

COCINERA SIN NIÑOS CON RECOMENDACIÓN, necesito. San Diego 2080. 507-7-A

COCINERA NECESITO CON BUENAS recomendaciones, poca familia Bandera 824. 555-7-A

COCINERA NECESITO, NO IMPORTA tenga niño de 5 a 6 años Maestranza 136. 661-7-A

COCINERA JOVEN, NO IMPORTA tenga niño, necesito. Amunátegui 153.

COCINERA NECESITO PARA ÑUÑOA. Tratar Agustinas 2085. A-7

COCINERA RECOMENDADA NECESITO, San Martín 83. A-8

COCINERAS, PARA COMEDOR amas, necesitamos. "La Rápida", oficina: Gálvez 106. A-7

COCINERA Y NIÑERA BUEN sueldo. España 30. A-7

COCINERA, SE NECESITA UNA que sepa su oficio, con recomendación. Matucana 23. A-8

COCINERA, MESONERA Y MOZO joven, puertas adentro, para lavar botellas y otros trabajos de bodega, necesita Zañartu 1044. 897-7-A

OBJETOS Y ANIMALES PERDIDOS

OFREZCO GRATIFICACION QUIEN entregue reloj pulsera perdido anoche calle San Pablo. J. V., Arturo Prat 294. A-7

OPORTUNIDADES PARA FAMILIAS

"THE JERSEY", FABRICA DE TEJIDOS San Diego 156. Sucursal: 21 de Mayo 607. A-26

LLEGARON TODA CLASE DE REPUESTOS para cocinas y anafes Primus Lux, Radium, Obtinus, etc. Reparaciones y composturas, precios módicos. San Diego 85. A-15

SEÑORA, ¿QUIERE AHORRAR DINERO? Compre en Fábrica ropa blanca. Monjitas 865. A-7

BATITAS GUAGUAS 7/50; CAMISITAS, 1.50; cuadritos 1.50; paletocitos, 2.00. Monjitas 865. A-7

CAPITAS MOLETON, 6.00; VESTIDITOS 4.00; enagüitas 3.00. Hacemos descuentos. Monjitas 865. A-7

BLUSAS LINDOS COLORES Y MODELOS aproveche nuestra rebaja. Precios. Monjitas 865. A-7

AJUARES BAUTIZO LINDOS MODELOS. Precios rebajados, desde $ 10. Monjitas 865. A-7

FABRICA DE TEJIDOS "LA STANDARD". Especialidad en confecciones sobre medida. Precios sin competencia. Prat 248.

HACESE TODA CLASE DE TRAJES elegantes. Delicias 2308. Precios módicos. A-8

BODEGA TILTIL, SAN FRANCISCO N.o 446, leña, carbón, coke, papas, etc. 603-A-15

¡GRAN REALIZACION! TRAJES sastre, desde $ 150 y batas $ 120. Avda. Portales 2957. A-7

SASTRERIA BLANCO Y NEGRO. El mejor surtido en casimires ingleses y franceses. San Diego 412. 7-A

$ 110 TERNOS DE RICO CASIMIR, confección esmeradísima, tiene. San Diego 412. 7-A

120 TERNOS DE CASIMIR INGLÉS, forros de primera calidad, los tiene usted en Sastrería Blanco y Negro. San Diego 412. 7-A

0 SOBRETODOS DE FUBA LA gran calidad, antes $ 160, por fin de temporada liquida. Blanco y Negro. San Diego 412. 7-A

TERNOS AZUL MARINO Y NEGRO mejores calidades, le pro[illegible] la Sastrería Blanco y Negro. San Diego 412. 7-A

¡SASTRES! ¡SASTRES! A PRECIOS baratísimos, por gran existencia, ofrecemos telas de primera calidad. San Diego 412. 7-A

PARTICULARES, DE OCASION [illegible]rarán bonitos y excelentes [illegible] de casimires en San Diego 7-A

BLANCO Y NEGRO, SASTRERIA, Camisería, Sombrerería. San Diego 412, ofrece a usted: 7-A

0.80 CALCETINES PARA CABALLEROS, buena clase. 7-A

3.50 RICAS CAMISAS PARA CABALLEROS. 7-A

5.90 CAMISAS PARA CABALLEROS, dibujos de moda. 7-A

4.80 CALZONCILLOS DE FRANELA, muy abrigadores. 7-A

3.40 SOMBRERO PARA NIÑO, clase superior, buen surtido. 7-A

5.90 ELEGANTE CALAÑES PARA caballeros. Oportunidad. 7-A

110 ELEGANTE TRAJE SOBRE medida, hechura yanqui o inglesa. Forros de primera clase. 7-A

115 RAGLAN COLORES A ELECCIÓN, hechura esmerada. 7-A

NO OLVIDARSE, BLANCO Y NEGRO, es la mejor sastrería, camisería y sombrerería del barrio. San Diego 412. 7-A

CHOMPAS DE LANA, IRLANDAS finas, vestiditos bordados de organdí, precios módicos; sólo por pocos días. Cueto 161. A-9

BORDADOS, CALADOS, PLISADOS, única parte hacen bien y rápido. Delicias 872, frente Estado. A-7

LIQUIDACION EN PERFUMERIA ofrece Pérez Barahona. Pasaje Matte 58. Esencia colonia, $ 4.50; concentrada, $ 5.50; Ambre, $ 8.50; tipo Alkinson, $ 10. Litro colonias finas, artísticos envases, a $ 3.50, 4, 5.00 y 8.50.

TRAJES SASTRE, DE HECHURA corte irreprochable, ofrece desde $ 180 la casa Dángelo. Pidan moldes Dángelo. Se cortan, se prueban trajes, abrigos, batas de todos estilos, precios módicos. Delicias N.o 2184. Portal Granello. A-7

MEDICINA

FABRICA DIENTES, FIJOS, $ 5; dentaduras, $ 20; extracciones sin dolor garantizados, $ 3. Médico dentista especialista. Chile, Europa, Estados Unidos. Catedral 1467.

NERVIOSOS, NEURASTENICOS, cansancio cerebral, insomnios, impotencia. Gran remedio "Cerebrol" —Daube. Boticas. A-21

CAIDA DEL PELO. DESDE LA PRIMERA aplicación detiénela Específico "Peloforma". Farmacia Unión Central, Bandera 10. 8-A.

JUVENTUD: NO MAS GONORREAS. Fuera contagios, salud, limpieza. Glóbulos Kadde, 4.40. Daube y Cía., Botica Belga, San Diego 591.

BOTICA BOSTON, BANDERA 801, esquina San Pablo. A-9

GOTAS NICAN, 15.40; SYROLINA Roche, 11.20. A-9

ALQUITRAN GUYOT, 4.60. URODONAL, 8.50. A-9

NOVARSENOBENZOL "BILLON", serie completa, $ 28. A-9

EMULSION SCOTT, 3.80. ELIXIR Pangaduina, 14.80. A-9

COMPRIMIDOS VICHY, 3.70. JARABE Fellows, 11.90. A-9

ASPIRINA BAYER, 2.60. RHODINA, 1.60. A-9

EMULSION, FRASCOS LITRO 8.50. Pastillas Valda, 2.40. A-9

SALVARSAN ALEMAN, SERIE completa, $ 42. A-9

AMPOLLETAS HECTINA "A", 13.70. "B", 14.40. A-9

LOCION POMPEYA 12.60. BRILLANTINAS Gosnell, 6.40. A-9

POLVOS COTY, CAJA GRANDE, $ 14. A-9

BOTICA BOSTON, BANDERA 801. Teléfono 3449. A-9

INYECCIONES DE TODA CLASE colócanse por orden médico. Bilbao 27. A-7

JARABE MARAVILLOSO ZORONDO, desaparece la peste. Avenida Paz 583. A-9

NUEVA CLINICA DENTAL. — DElicias [illegible] Dentista titulado, trabajos serios y rápidos. La falta de una clínica dental de esta naturaleza se hacía sentir en Santiago, pues aparte de la Escuela Dental no había otra que prestase sus servicios a precios bajos. En su sección especial cobra los siguientes precios: tapaduras, desde 2 pesos; planchas, desde 10 pesos; coronas oro, desde 15 pesos; puentes, desde 20 pesos, etc. 719-7-A

"SI EN CADA HOGAR, UNO DE SUS miembros supiera lo necesario de higiene natural, curativa, sobretodo "Masaje-médico", tal lo hacen en Europa, y Estados Unidos, se evitarían muchas desgracias, muchas muertes, y, se ahorraría mucho dinero. Aprenda ahora mismo. Nunca se arrepentirá. Dáse facilidades. Pídanse prospectos. "Escuela Nacional de Masagistas".—El Director. Estado 363. 903-7-A

¿QUIERE USTED GANAR BASTANTE dinero, honrada y decentemente? Aprenda ahora mismo "Masaje-médico". "Belleza" o "Pedicuria" científica. Dáse facilidades. No trepide. Nunca se arrepentirá. Otórgase diplomas profesionales válidos. Pídanse prospectos. También cursos por correspondencia. "Escuela Nacional de Masajistas". Estado 363. 901-7-A

MATERIAL DE CONSTRUCCION

ADOQUINES USADOS VENDO. Avenida La Paz, 2. A-7

PUERTAS Y MADERA USADA vendo. San Francisco 990. A-8

TECHO ACANALADO SENNAM, véndese cuatro pesos plancha grande. Vicuña Mackenna 400. A-7

30 PLANCHAS ZINC NUEVO, 7 Y 8 pies, $ 11, vendo. Milán 425. A-7

MAQUINARIAS

MOTOR ELECTRICO ALEMAN 2 1|2 caballos fuerza, para fragua, ofrece. Cumming 861. 8-A

MOLINO EUREKA Y PULIDORES trigo, ofrece. Urico Looser. Cumming 861. Casilla 5542. 8-A

VENDO PIANO ESTUDIO, 250 PESOS. Avenida Matta 322. 7-A

MOLINOS EUREKA Y PULIDORES trigo, ofrece. Urico Looser. Cumming 861. Casilla 5542. 9-A

MOTOR FUELLE ELECTRICO alemán 2 1|2 caballos, para fragua, ofrece. Cumming 861. 8-A

MOTOR ELECTRICO ALEMAN 2 1|2 caballos, fuelle para fragua, ofrece. Cumming 861. A-9

MOTOR FUELLE ELECTRICO alemán 2 1|2 caballos, para fragua, ofrece Cumming 861. A-8

MAQUINAS DE ESCRIBIR UNDERWOOD, Remington, Royal, compro. Casilla 2888. A-9

MAQUINAS DE COSER "LA LEGÍTIMA", Reina, Preciosa, Standard, agujas, repuestos toda máquina, compostura máquinas coser, tejer, etc. Augusto R. Graf, Casa Falconi, San Diego 85. A-9

DESEASE COMPRAR MAQUINA de escribir "Underwood", de ocasión. Unión Americana 227. 603-A-7

COMPRO MAQUINA PULIDORA bronce usada. Erasmo Escala 3096. A-8

MAQUINISTAS SEPAN COSER sombreros de brin necesito. Fábrica Nacional de Gorras y Sombreros. Delicias 2636. A-7

PRENSA LITOGRAFICA USADA, compro. Dirigirse: Torrealba 34, Viña del Mar. 700-9-A.

TRASVASIJADORA, VENDIMIADORA, útiles bodega, vendo. Dirección: Rufino Jorquera, El Monte. A7

MOTOR GAS POBRE, FUNCIONANDO, vendo. Avenida Las Quintas N.o 30. 8-A

SAN DIEGO 276, VENDE MAQUINA pañuelera. 7-A

MAQUINA HACER TAFILETE SOMBRERO, vende. San Diego 276. 7-A

MAQUINA TALABARTERO, ESTILO 45 K., vende: San Diego 276. 7-A

MAQUINA CALAR, VENDE: SAN Diego 276. 7-A

MAQUINA COSER DE PIE Y DE mano, vende: San Diego 276. 812-7-A

MAQUINA ESCRIBIR ROYAL BARLOCK, regalo $ 175. Bandera 78, oficina 20. A-8

SE VENDE OCASION MAQUINA coser, poco uso, $ 250. Las Rosas 1558. A-8

VENDO DE OCASION MAQUINA vulcanizadora. Ruiz Tagle 22. A-8

MAQUINARIA MODERNA PARA fabricación rápida de jabones tocador, patentada alemana, marca "Rapid", con todos sus útiles, incluso recetario jabón inglés, véndese en Rosas 2031. A-7

MAQUINA ESCRIBIR "ROYAL", moderna, perfecto estado, véndese. Esperanza 60-B, casa 9. A-7

MUEBLES

SILLAS, SILLONES, DIVANES, distintos precios y estilos. San Diego 139 B. 27-A.

COMPRAMOS MENAJES DE CASA, atendemos a domicilio "La Magallanes", Av. Matta 1004. Teléfono inglés 147, Matadero. 15-Set.-1

VENDESE UN CATRE BRONCE, cama completa perfecto estado, sillón giratorio, estante libros grande, abierto, estante archivador pared; máquina escribir. Maestranza 120. A-7

VENDO UN PIANO EN PERFECTO estado. Santa Isabel 80. A-8

SE VENDE UNA MAQUINA SINGER, en buen estado. Tratar: Nueva Valdés 957. 99-A-10

PAR CATRES BRONCE, NECESITO. L. A. R., Correo Central. A-8

BILLAR COMPRO, INUTIL OFRECER si no tiene buenas barandas. — A. M. G., Casilla 67 D. — Pte. A-8

VENDENSE MUEBLES ESCRITORIO, dos lámparas gas y luz eléctrica, 2 catres bronce, 2 peinadores, mampara oficina, plancha mármol, muebles dormitorio, salita, cocina económica y varios muebles. Dominica 450. 711-7-A.

AMOBLADO COMEDOR BUENO DE ocasión compro a particular. Casilla 2672. R. V. de S. 697-9-A.

PIANO CLAVIJERO BRONCE VENDO $ 1,800, ocasión. Moneda 1375. A-7

PIANOS, AUTOPIANOS, COMPOSTURAS garantidas. Taller de pianos, César Rau. Moneda 1375. A-7

SE VENDE DE OCASION UN ESCRITORIO ministro, 2 sillas y un sillón de cuero, $ 500. Las Rosas 1558. A-8

COMPRO PIANOS PARA ARRENDAR, pagándolos inmejorablemente, aún deteriorados. Morandé 820. A-7

MUEBLES CAOBA, JACARANDA, buen y mal estado, compro. Bancos carpinteros, herramientas. Carlos Valenzuela Castro. Correo 2. A-7

MENAJE CASA COMPRO, COMPLETO; piezas sueltas muebles antiguos, pianos, cortinajes. No venda sin consultar mi oferta; pago buenos precios. Casilla 3056. A-7

CATRE BRONCE MACIZO IMPORTADO, ancho, con sommier, dos angostos, mesa centro caoba. Estante con escritorio caoba, un altar, vendo muy barato. Arturo Prat 353. 7-A

VENDESE AMOBLADO DORMITORIO, enchapado nogal, tallado, dos veladores. Lira 636. 7-A

TODO DE OCASION, VENDO JUEGO comedor moderno, sommier, trinche chico, piano manubrio, caja registradora, quinta 3.000 varas, buena arboleda frutal y cierros. Zañartu 1044. 897-7-A

PROPUESTAS

DIRECCION DE OBRAS PUBLICAS. —Pídense propuestas públicas para la construcción de las obras de la Estación "El Colorado", y sus dependencias en el Ferrocarril de Iquique a Pintados. Bases y antecedentes pueden consultarse en la Inspección de Ferrocarriles de la Dirección de Obras Públicas. Las propuestas se abrirán en la sala del despacho del señor Director General, el Viernes 5 de Setiembre próximo, a las tres P. M. — Santiago, 26 de Julio de 1921. — El Secretario General. 10-A

PROFESIONES E INDUSTRIAS

ZURCIDOS INVISIBLES, NOTABLE zurcidor japonés. Especialista único Especialidad en viraduras, composturas, transformaciones. Son perfectas. San Diego 228. Teléfono inglés 5046. 295-7-A

CASA EN VIÑA DEL MAR, A DOS cuadras de la plaza y de Estación, 5 piezas, fuera dependencias, luz eléctrica, gas, cocina, en $ 20.000, vendo, sin comisionista. — Tratar: Castillo 350. Viña del Mar. 15-A

Dr. ALEJANDRO BUSTAMANTE C. Homeópata. Consultas diarias. Nataniel 277. Viernes, de 8 a 10, gratis para los pobres. 31-A

MANIQUIES ORTEGA, NUEVOS modelos, salieron Fábrica Rosas 1869. A-17

ZURCIDOS INVISIBLES EN TODA clase de género, zurcido en medias de seda. Gran especialidad en viraduras ternos, sobretodos, transformaciones, trabajos garantidos, precios módicos. Delicias 2021. 10-A.

MANIQUIES.— EL ESPECIALISTA en maniquíes sobre medida está en Santa Rosa 65. Facilidades de pago. A-7

MOLDES, CORTO Y DEVUELVO EL dinero si no quedan bien. Enseño a cortar para hombres, señoras y niños.—R. Mack, Santa Rosa 65. 613-A-7

ZURCIDOS INVISIBLES Y VIRADURAS, no hay quien supere a la Sastrería Francesa. Santa Rosa 65. 612-A-7

30o|o REBAJA, TALLERES ECONOMICOS, zurcidos, viraciones, hechuras. Tomás Peña, Director. V. Mackenna 1080. 7-A

VIDRIOS COLOCO DOMICILIO. — Atiendo cartas. Andrés Bello 975. A-7

SASTRERIA "LOZANO". VIRA TERNOS, sobretodos, surtido escogido casimires, recibe hechuras. Sebastián Lozano. San Antonio 493. A-9

315 CARMEN, CASA FAURE, FABRICA de cocinas. Teléfono 379. a-7

315 CARMEN, COCINAS IMPORTADAS de las mejores marcas, recién llegadas. a-7

315 CARMEN, COCINAS PARA HACIENDAS, hoteles, hospitales y particulares. a-7

315 CARMEN, MARCAS PARA ANIMALES y para astas, según pedido. a-7

315 CARMEN, ARTICULOS DE MENAJE. Muebles para cocinas, estilo europeo. a-7

315 CARMEN, ASCENSORES MONTAPLATOS, tornos para cocinas. Pídanse presupuestos. a-7

315 CARMEN, COCINAS PORTATILES para faenas agrícolas. Puertas para potreros. a-7

315 CARMEN, ESTANTES PARA ollas, Carniceras, mesas, mesones, taburetes, escaleras. a-7

315 CARMEN, CARBONERAS, LEÑERAS, lavaplatos, artículos enlozados y aluminio. a-7

315 CARMEN, COCINAS PARA dulces, para inquilinos, para planchas y fondos. a-7

JUICIOS CRIMINALES, CIVILES, apelaciones, posesiones efectivas, cobranzas, etc., atiende diariamente el abogado Jaramillo Arteaga. Santo Domingo 849. Anticipa fondos según convenio. Consultas gratuitas. A-7

TEÑIDOS CON ANILINA ALEMANA. Terno, $ 12; trajes, $ 10. San Antonio 73. 826-8-A

ZURCIDOS, VIRADURAS, TRANSFORMACIONES, limpiar a vapor; aplanchar terno, $ 6; trabajos perfectos. San Diego 31. Sucursal 1, Eyzaguirre 1110; sucursal 2, San Diego 232. Lavandería. A-11

CURTO, TRANSFORMO, LIMPIO pieles. Embalsamo pájaros, animales. Olivos 950. 7-A

GRANDES TALLERES DE VIRADOS, zurcidos invisibles, hechuras, transformaciones. Gálvez 108. 899-9-A

CONDOR 1158, ANTIGUA CASA, única especialista en zurcidos, viraduras transformaciones. 898-9-A

PROPIEDADES

CASA EN VIÑA DEL MAR, A DOS cuadras de la playa y de Estación, 5 piezas, fuera dependencias, luz eléctrica, gas, cocina, en $ 20,000, vendo, sin comisionista. Tratar: Castillo 350. Viña del Mar. 15-A

SITIO DE 903 METROS, GRAN Avenida Macul, vendo o lo cambio por automóvil buena marca, pagando diferencia. Lord Cochrane 130. 7-A

$ 19,000 AL CONTADO, VENDO preciosa propiedad, calle Esperanza, próximo San Pablo. Tiene $ 35,000 hipoteca. Dueño: Casilla 2954. 365-A-7

VENDO SITIO EN SAN BERNARDO, de 12,500 metros, en calle Freire, a dos cuadras de la Plaza, con carros a la puerta, a $ 2.50 el metro, regalo casa y doy facilidades de pago. Tratar con su dueño. Bulnes 262, San Bernardo. A-8

$ 350,000 GRAN FUNDO, CON MONTAÑAS raulí y aserradero completo, vendo en Imperial. Facilidades. Marambio Montt. Galería Alessandri 25-A. A-7

$ 25,500 VENDO CASA ESQUINA gran almacén, nueva, comercialísima. Bezanilla 1331. 718-7-A.

A LARGO PLAZO VENDO LINDOS sitios en Los Leones. Tratar: Bandera 620, oficina 21. 717-7-A.

CASA NUEVA 6 PIEZAS, HALL, vendo. Calle Sevilla 1285. 717-7-A.

EN VICUÑA MACKENNA VENDO sitios con facilidades de pago. Tratar: Carlos Nachmann. Bandera 620. 717-7-A.

$ 78,000 CHACRA 15 CUADRAS DE Plaza Chacabuco, carros La Palma, con casas, bodegas y galpones. Deuda $ 53,000, resto con facilidades, véndese oficina Tapia Miranda. — Huérfanos 1248 A. A-7

$ 95,000 CHACRA 10 CUADRAS, INMEDIATA estación ramal Pirque, buenas casas, bodegas, galpones, útiles y enseres, véndese oficina Tapia Miranda. Huérfanos 1248 A. A-7

$ 75,000 GALVEZ, DE ESQUINA, grupo de cinco casas. Producen 880 pesos mensuales. Facilidades de pago, véndese, oficina Tapia Miranda, Huérfanos 1248 A. A-7

$ 160,000 EN CALLE SAN ANTONIO espléndida casa dos pisos, independientes, véndense, oficina Tapia Miranda, Huérfanos 1248 A. A-7

VENDO DE OCASION EN MITAD de su valor, casa quinta diez piezas, sótano, luz eléctrica, jardín y huerto. En menos de treinta mil pesos. Tratar Dardignac 176, casa 3. De 11.30 a 12.30 P. M., de 6 P. M. adelante y los Domingos. A-7

BONITO SITIO CON MEJORAS vendo, ocasión. Calle Sevilla 1285. 717-7-A.

$ 120,000 VENDO PROPIEDAD aceptando parte pago, casa valor 10 a 20 mil pesos. Casilla 1833. 8-A

PROPIEDADES: ARRIENDO; COMPRO, vendo y administro propiedades.— Gómez. Agustinas 1148. 8-A

PROPIETARIOS: COBRANZAS DE arriendos, desahucios y retenciones efectúo rápidamente.—Gómez. Agustinas 1148. 8-A

VENDO FUNDO, LINEA Central, cerca Estación, espléndido camino y casas habitación, sembrado con trigo, totalmente regado. Pormenores: Edificio Ariztía, 7.o piso, oficina 20. 656-7-A

VENDO FUNDO, LINEA CENTRAL, totalmente regado, sembrado trigo, potreros entrebolados. Pormenores: Edificio Ariztía, 7.o piso, oficina 20. 656-7-A

VENDO FUNDO CON MONTAÑA roble, próxima estación en línea Constitución. En actual explotación. Pormenores: Edificio Ariztía, 7.o piso. Oficina 20. 656-7-A

PROPIEDAD COMERCIAL, INTERESANTE, única, 28 metros frente. Av. Matta esquina Nataniel, $ 17,000; facilidades. Datos: V. Mackenna 1080. 7-A

$ 550.00 ALMACEN MUY GRANDE, local nuevo. Seguro buen negocio. Barrio de mucho movimiento. Iluminación del frente de gran atracción. Edificio estuco piedra, estilo americano. Al lado constrúyese el Gran Teatro O'Higgins, el más grande y hermoso de Chile. San Pablo esquina Cumming. A-7

$ 16,000 — SANTA ELVIRA, INMEDIATO Vicuña Mackenna, ladrillo, 5 habitaciones, 3 servicios, 2 patios, electricidad. Deuda Caja Ahorros. — Jorge Cristi. — Catedral 1109. a-7

$ 65,000. — ERASMO ESCALA, Cerca Cumming, 9 habitaciones, 1 servicio, 2 patios, huerto, alcantarillado, gas. Mide 15 por 65 metros. — Jorge Cristi. Catedral 1109. a-7

$ 310,000. — ALMIRANTE BARROSO, inmediata Delicias, dos pisos, independientes, 4 casas con 18 habitaciones, servicio, cada una. — Produce buena renta. Superfice, 1,100 metros. Deuda bancaria, $ 70,000. —Jorge Cristi. Catedral 1109. a-7

$ 120,000 — MONEDA, CERCA Fontellia, 12 habitaciones, parquet, servicio, hall, patios, jardín, 3 baños, puerta falsa. Mide 22 por 60 metros. — Jorge Cristi, Catedral 1109. a-7

$ 83,000. — Av. PEDRO VALDIVIA, chalet tres pisos, 19 habitaciones, hall, servicios, gran quinta, electricidad y chalet anexo con 6 habitaciones. Mide 36 por 154 metros. — Jorge Cristi. Catedral 1109. a-7

$ 90,000 — AGUSTINAS, CERCA Claras, 10 habitaciones, 3 servicios, patios, altos al fondo, gas, electricidad. Debe $ 23,000. — Hipotecario. —Jorge Cristi. Catedral 1109. a-7

$ 45,000. — SERRANO, DOS PISOS independientes, altos: 8 habitaciones, galería, servicio. Bajos: 10 habitaciones, servicios, 2 patios, gas, produce $ 560 mensuales. Debe 11 mil pesos Garantizador. — Jorge Cristi. Catedral 1109. a-7

$ 38,000 — BASCUÑAN PASADO Blanco Encalada, esquina, tres casas. Produce $ 400 mensuales. — Jorge Cristi. Catedral 1109. a-7

$ 25,000 — SAN MARTIN, CERCA Mapocho, 6 habitaciones, 2 servicio, patio mosaico, alcantarillado, gas, electricidad. — Jorge Cristi. Catedral 1109. a-7

$ 12,000 — CALLE LONDRES, ANTES Matta, ladrillo, 4 habitaciones, servicio, patio, alcantarillado, electricidad. Deuda Caja Ferrocarriles. —Jorge Cristi. Catedral 1109. a-7

$ 17,000 — OLIVOS, UNA CUADRA Recoleta, 4 habitaciones, 3 servicios, 2 patios, alcantarillado, gas.—Jorge Cristi. Catedral 1109. a-7

$ 40,000 — DOMINICA, ESQUINA, 8 habitaciones, 2 servicios, 2 patios, alcantarillado, puerta falsa, gas, sitio anexo. Mide 20 por 34 metros. Debe $ 12,000. — Hipotecario. — Jorge Cristi. Catedral 1109. a-7

DINERO SOBRE HIPOTECAS, Tengo encargo de colocar $ 15,000. — Interés bajo. — Jorge Cristi. Catedral 1109. a-7

PRESTAMOS CON BANCOS. TRAMITO rápidamente préstamos en Caja y Bancos hipotecarios, al 7 y 8 por ciento interés anual. Anticipo fondos para cancelación otras deudas. Comisión módica. — Jorge Cristi: Catedral 1109. a-9

$ 250,000. — DELICIAS, PROPIEDAD vieja, frente tres calles. — Mide 25 por 41 metros. — Jorge Cristi. Catedral 1109. a-7

$ 160,000 — CATEDRAL, ANTES Brasil, elegante residencia, 22 habitaciones, servicios, garage, pesebreras, 3 patios, gas, electricidad, mide 17 por 70 metros. — Jorge Cristi. Catedral 1109. a-7

$ 150,000. — HUERFANOS, CERCA Brasil, dos pisos independientes. Altos: 10 habitaciones, todo servicio. Bajos: 10 habitaciones, servicios, 2 patios, gas, electricidad. Mide 17 por 55 metros. — Jorge Cristi. Catedral 1109. a-7

$ 42,000. — MAESTRANZA, ANTES Diez de Julio, estucada, 7 habitaciones, 3 servicios, 2 patios, alcantarillado, gas, electricidad. — Jorge Cristi, Catedral 1109. a-7

$ 70,000 — Av. IRARRAZAVAL, 15 habitaciones, servicios, garage, arboleda, electricidad. Mide 15 por 100 metros. — Jorge Cristi. Catedral 1109. a-7

$ 13,000 — SANTA FILOMENA, RECOLETA, 4 habitaciones, 1 servicio, alcantarillado, gas, electricidad. — Jorge Cristi. Catedral 1109. a-7

$ 18,000 — SANTA VICTORIA, oriente Vicuña Mackenna, 8 habitaciones, 2 servicios, 2 patios mosaico, alcantarillado, gas. — Jorge Cristi. Catedral 1109. a-7

$ 48,000 — SANTO DOMINGO, CERCA Barroso, 10 habitaciones, 2 servicios, 3 patios, gas, debe $ 20,000. Garantizador. — Jorge Cristi. Catedral 1109. a-7

$ 22,000 — PIO NONO, ESQUINA, bien situada, sitio. Mide 12 por 28 metros. — Jorge Cristi. Catedral 1109. a-7

$ 32,000 — ARTURO PRAT, PASADO Matta, esquina, 10 piezas, galpón. Apropiado fábrica. — Jorge Cristi. Catedral 1109. a-7

$ 96,000 — ECHAURREN, DOS PISOS, recién terminada, 10 habitaciones, servicios, 2 hall, pieza toilette, galería, garage, gas, electricidad. Debe $ 25,000 Hipotecario. —Jorge Cristi. Catedral 1109. a-7

$ 50,000 — ROSAS, CERCA CUMMING, dos pisos independientes. Altos: 7 habitaciones, 3 servicios, gas, electricidad. Bajos: 7 habitaciones, 3 servicios, 2 patios, gas, electricidad. Jorge Cristi. Catedral 1109. a-7

$ 38,000 — SAN GABRIEL, UN Paso Providencia, 8 habitaciones, servicios, gran patio, electricidad. Mide 16 por 60 metros. Jorge Cristi. Catedral 1109. a-7

$ 20,000 — DARDIGNAC, CERCA Purísima, flamante, 5 habitaciones, 3 servicios, patio, alcantarillado, electricidad. — Jorge Cristi. Catedral 1109. a-7

$ 23,000 — CALLE JIRARDI, CERCA Salvador, chalet, 5 habitaciones, servicios, hall, garage, casa chauffeur, parrón, electricidad. Superficie, 800 metros. — Jorge Cristi. Catedral 1109. a-7

$ 11,000 VENDO QUINTA EN ÑUÑOA, bien situada, plantada y cerrada. Bascuñán Guerrero 1913. 822-7-A

VENDO CASA 7 HABITACIONES, 2 patios. Tratar: Balmaceda 689. A-7

SANTO DOMINGO, ESQUINA, cerca Av. Brasil. Son 2 casas en bajos, una con 10 piezas, servicios, puerta falsa, 2 patios y la otra con 5 piezas, servicios, 2 patios. Superficie, 20 x 30 m. Precio, $ 100,000. — Guzmán Silva y Cía., Huérfanos 1243. a-7

NATANIEL, a 2 CUADRAS DE ALAMEDA, propiedad compuesta de 4 casas, dos en altos y dos en bajos, cada una con 12 departamentos, servicios. Precio: $ 200,000. — Guzmán Silva y Cía., Huérfanos 1243. a-7

EJERCITO. PROPIEDAD COMPUESTA de 3 casas, dos en altos y otra extensa en bajos. Deuda Caja: $ 90,000. Precio, $ 250,000. — Guzmán Silva y Cía., Huérfanos 1243. a-7

ALAMEDA, MUY CENTRAL, EXTENSA casa en bajos con 14 departamentos, servicios y otra casa chica en altos. Superficie, 18 x 30. Precio: $ 350,000. — Guzmán Silva y Cía., Huérfanos 1243. a-7

ALAMEDA, EN ESPLENDIDA ubicación. Construcción dos pisos, compuesta de 2 buenas casas, una en altos y otra en bajos, cada una con 12 piezas. Precio: $ 250,000. — Guzmán Silva y Cía., Huérfanos 1243. a-7

MERCED, CERCA PARQUE FORESTAL. Casa un piso, 12 piezas, servicios, tres patios. Mide 14 x 57 metros. Precio: $ 130,000. — Guzmán Silva y Cía., Huérfanos 1242. a-7

EJERCITO, DOS EXTENSAS CASAS, una en altos y otra en bajos, cada una con numerosos departamentos. Precio: $ 280,000. — Guzmán Silva y Cía., Huérfanos 1243. a-7

ALAMEDA, CERCA AVENIDA REPÚBLICA. Construcción 3 pisos, compuesta de una extensa casa en altos y almacenes en bajos. Deuda Caja y facilidades de pago. Precio: $ 200,000. — Guzmán Silva y Cía., Huérfanos 1243. a-7

BULNES, INMEDIATO CATEDRAL Gran residencia de dos pisos, estilo chalet, 15 departamentos, servicios, parque. Mide 30 x 30. Facilidades de pago. Precio: $ 180,000. — Guzmán Silva y Cía., Huérfanos, 1243. a-7

EJERCITO. — EDIFICIO DE DOS pisos. Son dos casas, una en bajos con 12 departamentos, servicios, y otra en altos con 5 piezas. Precio: $ 130,000. — Guzmán Silva y Cía., Huérfanos 1243. a-7

BELLAVISTA, CERCA RECOLETA, casa un piso, 8 piezas, servicios, gas, electricidad. Precio: $ 33,000. —Guzmán Silva y Cía., Huérfanos 1243. a-7

MARIN, CERCA LIRA. — CASA un piso, 7 piezas, servicios, gas, electricidad, dos patios. Mide 18 x 58 metros. Precio: $ 50,000. — Guzmán Silva y Cía., Huérfanos 1243 a-7

MAESTRANZA, PASADO AVENIDA Matta. — Casa un piso, 8 piezas, servicios. Precios: $ 7,000. — Guzmán Silva y Cía., Huérfanos 1243. a-7

SANTO DOMINGO, ANTES AVENIDA Cumming. — Buena casa un piso, 10 departamentos, servicios, patios, gas, electricidad. Precio: 80 mil pesos. — Guzmán Silva y Cía., Huérfanos 1243. a-7

COMPRO CASA HASTA $ 15,000 AL contado, en barrio urbano, sin agentes. Ofertas: R. Zamaral, Casilla 52-D. A-9

OBREROS: VENDO SITIO ESQUINA, 4 piezas, facilidad pago. Mapocho 4909. A-7

SE VENDE CASITA CON PARRON. Dávila Larraín 1468. A-9

$ 6,000 CASITA NUEVA, CERCA Matadero, cinco departamentos, vendo. Casilla 1684. 7-A

$ 14,500, MIGUEL CLARO, FACILIDADES, vendo casa, costó $ 16,500. Casilla 2365. 7-A

PERMUTO TRES SITIOS EN RANCAGUA, muy central, por una casita o sitio en Santiago. Tratar, Huemul 1046. 7-a

$ 19,000, VENDESE CASA CITE, buena construcción, produce 12 por ciento. Bandera 34, Ofi. 4. 896-7-A

$ 120,000, VENDO O PERMUTO CAsa chalet, elegante, Avenida Pro dencia. Bandera 34, Of. 4.

$ 35,000, PERMUTO TRES CASAS rentas, Diez de Julio, próximo men, por grupo casas mayor diferencias dinero. Bandera 34, 4.—Ampuero Tobar.

PERMUTO CHACRAS FUNDOS propiedades renta, quintas, por mayor o menor valor. Bandera 34, Ofi. 4.—Ampuero Tobar.

$ 12,000, NECESITANSE POR poteca, grupo casa, esquina cial. Bandera 34, Ofi. 4.

TERRENOS LIQUIDACION, VEN con facilidades de pago por mínimum desde 30 pesos al ta 100 pesos o más, en las tes partes: barrio Independ Avenida Acequia de Los Pere lle Mapocho, Avenida Santa Andes, Urriola, Bascuñán Gue Ñuñoa, hay 100 lotes a calle Arica, 5 de Abril, General lásquez, Toro Mazotte, calle Lo Ovalle, San Diego, Balm frente estación Yungay; en rios vendo en Maitencillo, Viña Mar, San Antonio y Algarrobo este último balneario desde sos mensuales y terrenos en tes más. Planos y antecedentes rá C. 2.o Aravena, calle Bolsa

JUDICIALES

POSESION EFECTIVA DE HEcia. — Por decreto fecha lio último, del señor juez letrado segundo Juzgado señor Ramón nández Bañados, se ha concedido posesión efectiva de la herencia los bienes quedados por fallecimiento de don Carlos Hidalgo a sus herederos doña María guez v. de Hidalgo y a María Mercedes y Lastenia men Hidalgo Rodríguez.—O. grandi, secretario.

PRESTAMOS DE DINE

SOCIO, SOCIA, DISPONGA mil pesos colicito, impulsar tria, única en Chile. Utilidad mensuales. N. Correa. Diez de 766.

5,000 PESOS SOBRE HIPOpresto. Casilla 350.

NECESITO MIL PESOS, DOY na garantía, pago uno y medio sual. Oferta, Correo N.o 5.

CERCO URGENZA PRESTIcinque a dieci mila pesos per negocio buon commercio. Pedro S. Martín 655.

$ 5,000 NECESITO, PRIMERA poteca, sin comisionista. 78. Oficina 23.

DINERO PARA BUENAS GAtías, por partidas desde $ go, a interés corriente. G. Compañía 1065. Oficina 17.

$ 18,000 Y $ 10,000 NECESITO hipoteca de propiedades Oficina Huérfanos 1248 A.

DINERO SOBRE HIPOTECA con fianzas, facilito. Compañía Oficina 6. Correa.

DINERO FACILITO SOBRE teca, interés 9 o|o anual. rel. Huérfanos 1235.

FAMILIA HONORABLE SOL persona con capital, gorio. Correo 8. pp. W.

DINERO, DESPUES CAJA, presto. Bandera 78, oficina silla 1684.

¡¡DINERO!! DESDE 200 PESOS 5,000 facilito por muebles, automóviles, mercaderías y fianzas. — Bandera 552. — 10.

ROPA HECHA

ROPERIA LA VEGA, ANDRES llo 694. Ternos, sobretodos, toes, pantalones de casimires tranjeros, cortes moda, sombreros, paraguas, calzado, precios simos.

ROPERIA ANDRES BELLO Realiza precios costo ternos todos, paletoes, ternos niños, lones, sombreros, calzado infectado.

ROPA HECHA, ROPERIA nuel Rodríguez, esquina San ofrece precios de ocasión: paletoes, pantalones, todo de mires extranjeros, corte de sobretodos, buenísimos calzado, todo desinfectado.

ROPERIA LA CASA VERDE, meralda 817 entre San Antonio de Mayo. Ternos, sobretodos, toes, pantalones, corte correcto visitad esta casa antes de otra parte; paraguas, calzado, todo desinfectado.

COMPRAMOS Y VENDEMOS tantemente ropa de casimir, atendemos a domicilio "La llanes", Avenida Matta 1004. fono inglés 147, Matadero.

ROPERIA MODERNA, SAN go 263. Ofrece a precios ocasión nos ambos, paletoes, pantalones nos niños en casimir y todos, sombreros en gran

FIESTAS PATRIAS, RICO medida desde $ 80; pantalones cuotas voluntarias 5-10 pesos sobrante. Local propio. Abierto mingos. V. Mackenna 1083.

BOMBAS

6.a CIA. DE BOMBEROS.— se a la sección Auxiliares a mia y ejercicio para el Domingo del presente, a las 2 1|2 P. M. forme de trabajo.— El teniente

---

FOLLETIN (55)

MANOS INVISIBLES

Por Robert Orr Chipperfield

—¿Quiere usted decir, entonces, que la señora de Lorne pudo haber sido constantemente reinfectada con algún instrumento punzante, que habría sido introducido en la piel e inoculado las bacterias en la sangre, tal como ocurrió con el pinchazo primero?

—Exactamente. Ni el doctor Adams, ni ninguno de los especialistas, habría podido sospechar semejante cosa; y, por lo demás, un pinchazo no habría dejado huellas fácilmente visibles. Esta sospecha es la que me asaltó reiteradamente. Díjeme a mí mismo que era una demencia pensar en ello, pero entonces falleció Julián, y pude ver mis propios recelos reflejados en el semblante de los demás. Después de eso se produjeron los dos accidentes a Eugenio y a mi padrastro, y ello acabó de corroborar las sospechas.

—¿Y por qué no me comunicó usted todo esto antes?—preguntó Odell, mirando fijamente a Randell en los ojos.—Cuando celebramos nuestra primera entrevista, no me dijo una sola palabra respecto a las bacterias que tenía en su poder.

—Es que no quería que se me metiese entre rejas por simples sospechas antes de que tuviese oportunidad de hacer por mi cuenta una pequeña investigación. Deseaba descubrir, si ello me era posible, una cosa importante: si alguien había estado revolviendo mis libros o mi estufa de cultivos. La verdad es que no tenía mucha fe en su perspicacia, sargento. Yo estaba bajo la impresión de que usted tendría prisa por procesar a la primera persona contra quien obtuviese alguna evidencia circunstancial, de suerte que tenía muy poderosas razones para callarme. He meditado sobre este asunto. He tratado de imaginarme, sucesivamente, que cada uno de los miembros de mi familia era el culpable, analizando su situación así en las circunstancias que podían serle favorables como en las que podían tomarse como desfavorables; mas no llegué a ningún resultado. Conozco los defectos y las virtudes de cada cual, pero me ha sido simplemente imposible convencerme de que alguno de ellos pudiese ser capaz de tan monstruoso e inhumano crimen.

—¿Cómo esperaba usted poder descubrir, en estos dos días, algo que indicase la culpabilidad de alguna de las personas que aquí se albergan?

—Simplemente estudiándolas y formulándoles preguntas inesperadas. Pero, según ya se lo he dicho, ello no me dió ningún resultado. Como detective aficionado, confieso que soy un fracasado. Por eso decidí hablarle a usted con toda franqueza, sargento. El medio de provocar el fallecimiento de mi madre estaba aquí, listo, al alcance de cualquiera. El conocimiento del modo de proceder era igualmente fácil. No tengo pruebas de que alguien haya utilizado estos medios. Sólo puedo hablar de sospechas. Y si la evidencia circunstancial fuese dos veces más fuerte...

—¡Fuerte!—repitió a espaldas de Randell y del detective una voz ronca y extraña.—¡Fuerte! ¡Nadie sabe lo fuerte que soy!

Era Sócrates, el loro, que, presa de visible agitación, se balanceaba en la percha de su jaula y miraba oblicuamente al joven.

—¿Quién enseñó al loro a decir eso?—preguntó de pronto el detective.

Era la frase que primeramente llamara la atención de Taylor cuando el concienzudo agente revisaba la casa en busca de indicios.

—Nadie. Hace un mes que me está fastidiando con eso, pero no podría decir cómo se las arregla para aprender la mitad de lo que sabe—repuso Randell, riendo con un dejo de amargura.—Ciertamente, jamás me oyó jactarme de mis proezas físicas.

—¿Lo sacan de esta habitación algunas veces?

—No; pero, ocasionalmente, cuando lo saco de la jaula y la ventana está abierta, se trepa al alféizar y se corre por la cornisa hasta la habitación de papá, para mirarlo. Papá es la única persona de la familia, excepto yo, que lo tolera; probablemente, porque lo odia cordialmente.

—Pero me parece que los loros repiten, por lo común, la frase que en último término aprenden, hasta que la novedad del sonido pasa para ellos, ¿no es así?

—Puede ser. O la repiten hasta que una nueva frase se les fija en el cerebro, o en lo que haga las veces de tal—contestó Randell con indiferencia.

—Quiere decir, entonces—insistió Odell—que cualquier frase que ese loro repita debe de haberla aprendido en esta habitación.

—¡Claro que sí! Pero ¿a dónde se propone usted ir?—preguntó el muchacho con un tono del cual la indiferencia había desaparecido ya.—Supongo que no pensará... Pero esa frase no significa nada. No podría tener la menor vinculación con el caso. Imite Sócrates lo que imite, es lo cierto que la fuerza no tuvo nada que ver con el fallecimiento de mi madre.

—Pero sí con las dos tentativas ulteriores—observó el detective.—Fuera de eso, ¿cree usted que su hermano Julián se dejó arrebatar sin lucha la navaja que le produjo la muerte? Me gustaría que nuestro amigo Sócrates fuese inducido a hablar algo más.

La entrevista con Randell acababa de producir un cambio en los planes inmediatos del detective, y éste resolvió no tener ninguna nueva conversación con Richard Lorne hasta obtener más datos como base de su tarea. La teoría primeramente insinuada por la señorita Risby se presentaba ahora aparentemente corroborada por algunas afirmaciones de Randell, hechas sin advertirlo, y que, triviales en sí mismas, revestían importancia cuando se las consideraba con el resto de la evidencia.

Todo dependía, desde luego, del establecimiento de un motivo. Pero, admitiendo que no había objeciones insalvables que oponer a esa teoría, el medio posible empleado para determinar la muerte de la señora de Lorne aparecía claro; y la idea que Odell se había formado respecto al asesinato de Julián tendría la misma solidez, así el culpable fuese Lorne u otro de los miembros de la familia.

Por lo demás, tanto Lorne como cualquiera otra persona habría podido limar los alambres que sostenían el cuadro, provocando la muerte de Eugenio y aplazando así tal vez indefinidamente, el arreglo de su herencia, que habría sido reclamado dentro de un mes. Titheredge era el más íntimo de los amigos de Lorne, y así él, como la esposa de este último, se ha mostrado, sin duda, satisfecho las rendiciones de cuentas que tiempo en tiempo hacía el ad nistrador de los bienes de la familia. Ni Titheredge ni la ñora de Lorne habían pensado quiera, probablemente, en la ne cesidad de verificar con los do mentos respectivos esas rendicio nes de cuentas, que fácilmente brían podido ser fraguadas por hombre desesperado, a quien tantemente alentase la espe de una reacción de sus ne que le permitiese cubrir sus tracciones de fondos.

A primera vista, parecía cebible que ese hombre hu aserrado el peldaño superior la escalera y, deliberadamente hubiera precipitado por ella mañana siguiente; pero, medi de nuevo sobre ese punto, comenzó a ver alguna posibi de que ello hubiese aconte Bien podía haber planeado ese episodio para despistar toda sospecha en la investigación a producirse. Y tective le pareció también mil que los cálculos de Lorne biesen fallado y que, en vez de dar por la escalera sin lastimarse hubiese salido del episodio maltrecho. Si era realmente